

2020年6月主要建筑材料行情

2020年6月与上月相比，深圳建筑材料价格行情综述如下：

1. 钢材类 钢筋价格上涨约1%，型钢价格微涨，钢板价格上涨约1%，镀锌钢板价格上涨约4%。
2. 预拌混凝土 预拌水泥混凝土价格微跌，沥青混凝土价格微跌。
3. 油料类 柴油、汽油价格持平。
4. 电气类 电线、电缆价格上涨约3%。
5. 管材类 焊接钢管、热镀锌钢管价格上涨约2%；无缝钢管、衬塑镀锌钢管、PP-R给水管价格上涨约1%；钢筋混凝土管价格下跌约2%；PVC-U给排水管价格上涨约3%；PE给水管价格基本持平。

以上分析仅供参考。

● 价格变化趋势图

部分材料价格变化趋势图(2017-2020年)

圆钢、螺纹钢

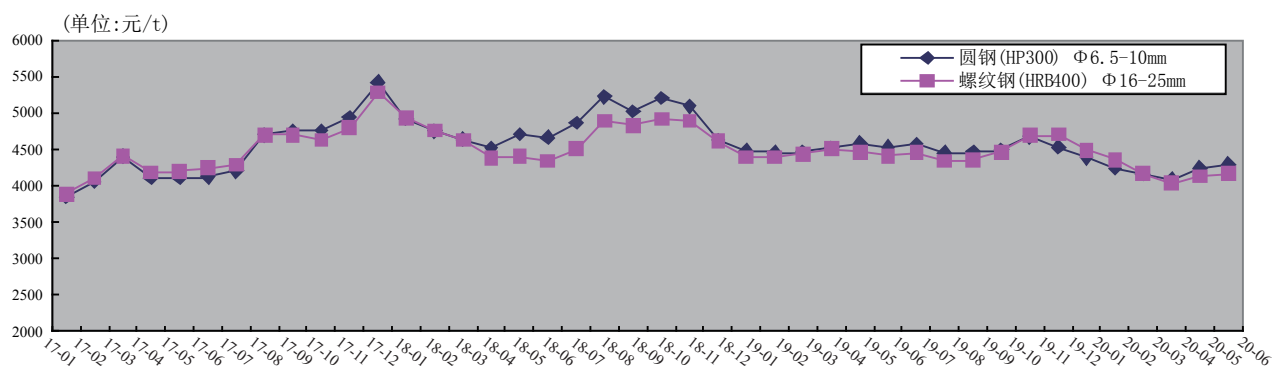

角钢

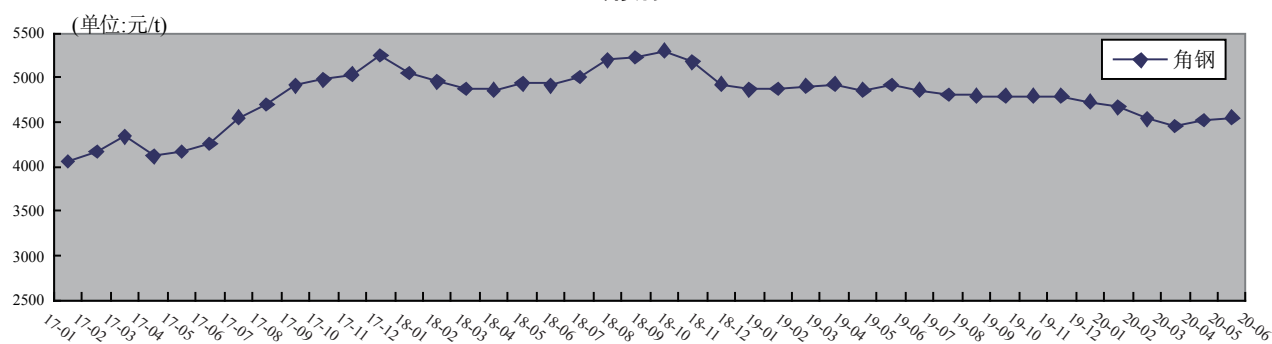

钢板、镀锌钢板

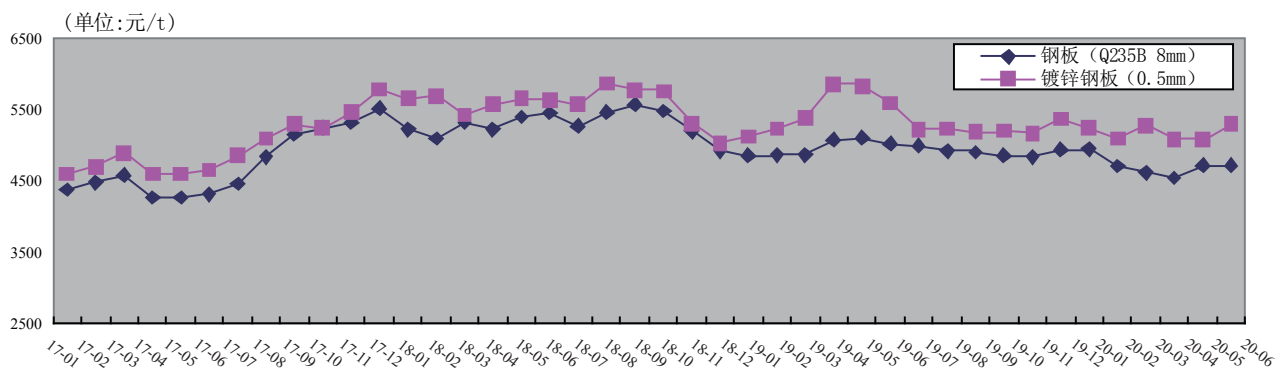

部分材料价格变化趋势图(2017-2020年)

无缝钢管、焊接钢管

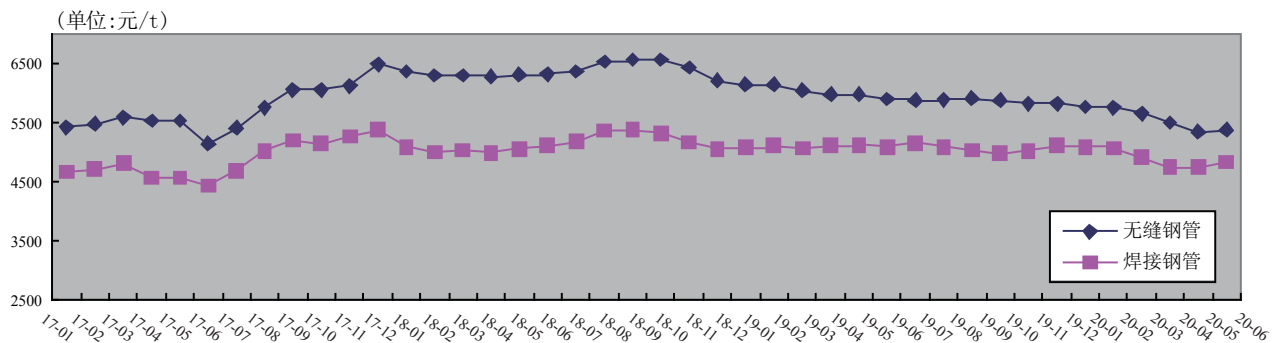

散装水泥42.5(R)

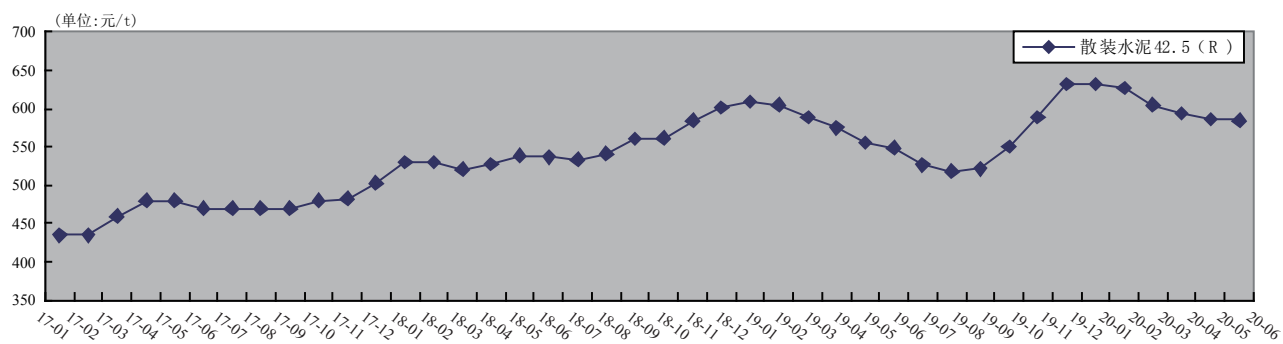

0#柴油

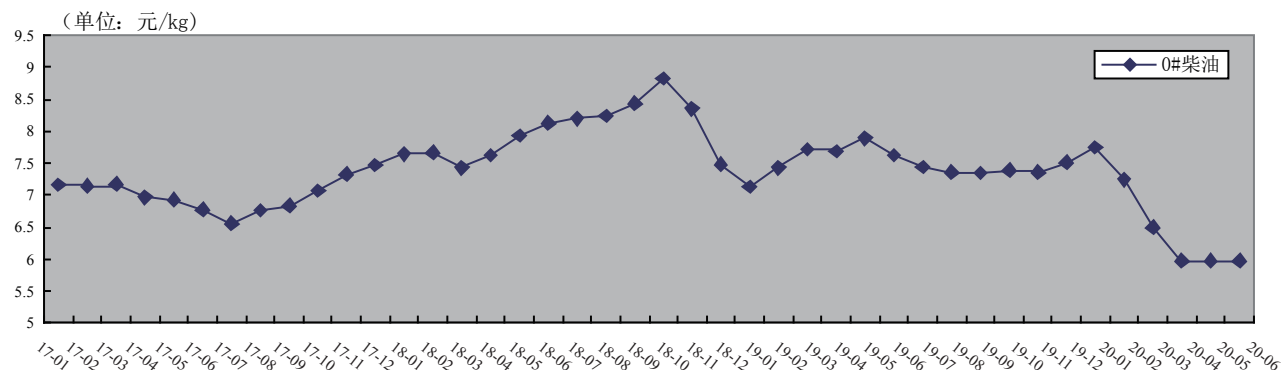

编者声明:

本价格信息是经过市场收集、调查、分析、整理完成的,包含了材料原价、材料运杂费、运输损耗费、采购及保管费和税金等运至施工现场指定地点的各项费用,反映发布周期内的材料市场综合价格水平。

本价格信息仅作为编制工程概预算、招标控制价等的计价参考,并非“政府定价”或者“政府指导价”。工程计价时,应综合考虑项目特点、品牌档次需求等因素,结合市场实际合理确定相应材料设备的合同价、结算价。

● 建筑材料

(2020年6月价格)

| 序号 | 材料名称 | 型号、规格 | 单位 | 价格(元) |
|-----------|----------------|----------|----|---------|
| 一、黑色及有色金属 | | | | |
| 1 | 圆钢(盘圆)(HPB300) | 6.5-10mm | t | 4294.00 |
| 2 | 圆钢(HPB300) | 10mm外 | t | 4546.00 |
| 3 | 盘螺级(HRB400) | 8-10mm | t | 4284.00 |
| 4 | 螺纹钢级(HRB400) | 10mm | t | 4472.00 |
| 5 | 螺纹钢级(HRB400) | 12-14mm | t | 4309.00 |
| 6 | 螺纹钢级(HRB400) | 16-25mm | t | 4164.00 |
| 7 | 螺纹钢级(HRB400) | 28-32mm | t | 4289.00 |
| 8 | 螺纹钢级(HRB400) | 36-40mm | t | 4507.00 |
| 9 | 盘螺级(HRB400E) | 8-10mm | t | 4332.00 |
| 10 | 螺纹钢级(HRB400E) | 10mm | t | 4555.00 |
| 11 | 螺纹钢级(HRB400E) | 12-14mm | t | 4338.00 |
| 12 | 螺纹钢级(HRB400E) | 16-25mm | t | 4192.00 |
| 13 | 螺纹钢级(HRB400E) | 28-32mm | t | 4338.00 |
| 14 | 螺纹钢级(HRB400E) | 36-40mm | t | 4515.00 |
| 15 | 冷轧带肋钢筋 | 定长12m | t | 4724.00 |

● 建筑材料

(2020年6月价格)

(续前)

| 序号 | 材料名称 | 型号、规格 | 单位 | 价格(元) |
|----|-----------|---------|----|---------|
| 16 | 冷轧带肋钢筋网片 | | t | 5195.00 |
| 17 | 方钢 | 综合 | t | 4735.00 |
| 18 | 扁钢 | 综合 | t | 4725.00 |
| 19 | 工字钢 | 综合 | t | 4495.00 |
| 20 | 角钢 | 综合 | t | 4550.00 |
| 21 | 槽钢 | 综合 | t | 4482.00 |
| 22 | 钢板 | 4mm以内 | t | 4301.00 |
| 23 | 钢板(Q235B) | 8mm | t | 4718.00 |
| 24 | 钢板(Q235B) | 10mm | t | 4702.00 |
| 25 | 钢板(Q235B) | 12mm | t | 4573.00 |
| 26 | 钢板(Q235B) | 14-20mm | t | 4451.00 |
| 27 | 钢板(Q235B) | 22-28mm | t | 4458.00 |
| 28 | 钢板(Q345B) | 8mm | t | 4881.00 |
| 29 | 钢板(Q345B) | 10mm | t | 4807.00 |
| 30 | 钢板(Q345B) | 12mm | t | 4654.00 |
| 31 | 钢板(Q345B) | 14-20mm | t | 4679.00 |
| 32 | 钢板(Q345B) | 22-28mm | t | 4687.00 |
| 33 | 钢板(Q345B) | 30mm | t | 4692.00 |
| 34 | 镀锌钢板 | 0.5mm | t | 5303.00 |
| 35 | 镀锌钢板 | 1.0mm | t | 5011.00 |

● 建筑材料

(2020年6月价格)

(续前)

| 序号 | 材料名称 | 型号、规格 | 单位 | 价格(元) |
|------------------|--------------|---------------------|----------------|--------|
| 二、五金制品 | | | | |
| 1 | 不锈钢电焊条 | 2.5 | kg | 36.94 |
| 2 | 不锈钢电焊条 | 奥102 < 2.5 | kg | 39.00 |
| 3 | 电焊条 | 结422, 2.5 | kg | 8.40 |
| 4 | 电焊条 | 结422, 3.2 | kg | 8.04 |
| 5 | 电焊条 | 结422, 4 | kg | 8.30 |
| 三、水泥、砖瓦灰砂石及混凝土制品 | | | | |
| 1 | 普通硅酸盐水泥(国产) | 42.5(R)(袋装) | t | 614.00 |
| 2 | 普通硅酸盐水泥(国产) | 42.5(R)(散装) | t | 585.00 |
| 3 | 白水泥 | | t | 728.00 |
| 4 | 中砂 | | m ³ | 263.00 |
| 5 | 碎石 | 20-40mm | m ³ | 218.00 |
| 6 | 碎石 | 5-25mm | m ³ | 217.00 |
| 7 | 块石 | | m ³ | 163.00 |
| 8 | 毛石 | | m ³ | 142.00 |
| 9 | 片石(不规则) | | m ³ | 140.00 |
| 10 | 石粉渣 | | m ³ | 120.00 |
| 11 | 加气混凝土砌块 | 5.0MPa | m ³ | 357.00 |
| 12 | 普通混凝土多排孔空心砌块 | 390×190×190(5.0MPa) | 块 | 3.88 |
| 13 | 普通混凝土多排孔空心砌块 | 390×190×190(7.5MPa) | 块 | 4.01 |

● 建筑材料

(2020年6月价格)

(续前)

| 序号 | 材料名称 | 型号、规格 | 单位 | 价格(元) |
|----|------------|---------------------|----|--------|
| 14 | 普通混凝土空心砌块 | 390×190×90(3.5MPa) | 块 | 2.47 |
| 15 | 普通混凝土空心砌块 | 390×190×90(5.0MPa) | 块 | 2.60 |
| 16 | 普通混凝土空心砌块 | 390×190×90(7.5MPa) | 块 | 2.80 |
| 17 | 普通混凝土空心砌块 | 390×190×140(3.5MPa) | 块 | 3.55 |
| 18 | 普通混凝土空心砌块 | 390×190×140(5.0MPa) | 块 | 3.82 |
| 19 | 普通混凝土空心砌块 | 390×190×140(7.5MPa) | 块 | 4.00 |
| 20 | 普通混凝土空心砌块 | 390×190×190(3.5MPa) | 块 | 4.59 |
| 21 | 普通混凝土空心砌块 | 390×190×190(5.0MPa) | 块 | 4.85 |
| 22 | 普通混凝土空心砌块 | 390×190×190(7.5MPa) | 块 | 5.31 |
| 23 | 普通混凝土实心砖 | 240×115×53(7.5MPa) | 块 | 0.90 |
| 24 | 普通混凝土实心砖 | 240×115×53(10.0MPa) | 块 | 1.00 |
| 25 | 普通混凝土门套砖 | 250×115×90(7.5MPa) | 块 | 2.27 |
| 26 | 普通混凝土门套砖 | 250×115×90(10.0MPa) | 块 | 2.36 |
| 27 | 普通混凝土实心配套砖 | 190×90×50(7.5MPa) | 块 | 0.56 |
| 28 | 普通混凝土实心配套砖 | 190×90×50(10.0MPa) | 块 | 0.75 |
| 29 | 建筑废渣混凝土实心砖 | 240×115×53(5.0MPa) | 块 | 0.54 |
| 30 | 建筑废渣混凝土实心砖 | 240×115×53(7.5MPa) | 块 | 0.60 |
| 31 | 建筑废渣混凝土实心砖 | 240×115×53(10.0MPa) | 块 | 0.61 |
| 32 | 建筑废渣混凝土配套砖 | 190×90×45(5.0MPa) | 块 | 0.39 |
| 33 | 预应力高强混凝土管桩 | 400×95A | m | 139.00 |

● 建筑材料

(2020年6月价格)

(续前)

| 序号 | 材料名称 | 型号、规格 | 单位 | 价格(元) |
|----|------------|-----------|----|--------|
| 34 | 预应力高强混凝土管桩 | 400×95AB | m | 155.00 |
| 35 | 预应力高强混凝土管桩 | 500×100A | m | 192.00 |
| 36 | 预应力高强混凝土管桩 | 500×100AB | m | 225.00 |
| 37 | 预应力高强混凝土管桩 | 500×125A | m | 223.00 |
| 38 | 预应力高强混凝土管桩 | 500×125AB | m | 233.00 |
| 39 | 预应力高强混凝土管桩 | 600×110A | m | 277.00 |
| 40 | 预应力高强混凝土管桩 | 600×110AB | m | 289.00 |
| 41 | 预应力高强混凝土管桩 | 600×130A | m | 306.00 |
| 42 | 预应力高强混凝土管桩 | 600×130AB | m | 323.00 |

说明：预应力高强混凝土管桩的短桩长为6-8m（含8m），当管桩的短桩率超过管桩总量（不分直径，按延长m计）的8%时，超过部分的短管桩价格在以上价格基础上相应增加：管桩直径 400每m增加13元、500每m增加15元、600每m增加20元。

四、玻璃及玻璃制品

| | | | | |
|---|------------|------|----------------|--------|
| 1 | 浮法白色玻璃（国产） | 5mm | m ² | 31.00 |
| 2 | 浮法白色玻璃（国产） | 6mm | m ² | 37.00 |
| 3 | 钢化白玻 | 5mm | m ² | 59.00 |
| 4 | 钢化白玻 | 6mm | m ² | 64.00 |
| 5 | 钢化白玻 | 8mm | m ² | 83.00 |
| 6 | 钢化白玻 | 10mm | m ² | 107.00 |
| 7 | 钢化白玻 | 12mm | m ² | 121.00 |
| 8 | 钢化白玻 | 15mm | m ² | 228.00 |
| 9 | 钢化白玻 | 19mm | m ² | 304.00 |

● 建筑材料

(2020年6月价格)

(续前)

| 序号 | 材料名称 | 型号、规格 | 单位 | 价格(元) |
|--------------------------------------|--|-------------------------------|----------------|-------|
| 五、涂料及防腐、防水材料 | | | | |
| 1 | 防锈漆 | 红色 | kg | 11.33 |
| 2 | 弹性体改性沥青防水卷材(SBS) (执行标准GB18242-2008) | 聚酯胎PY-聚乙烯膜 PE-型-3mm | m ² | 33.81 |
| 3 | 弹性体改性沥青防水卷材(SBS) (执行标准GB18242-2008) | 聚酯胎PY-聚乙烯膜 PE-型-4mm | m ² | 41.71 |
| 4 | 自粘聚合物改性沥青防水卷材 (执行标准GB23441-2009) | 无胎基N-聚酯膜 PET-型-1.5mm | m ² | 27.21 |
| 5 | 自粘聚合物改性沥青防水卷材 (执行标准GB23441-2009) | 聚酯胎PY-聚乙烯膜 PE-型-3mm | m ² | 34.55 |
| 6 | 湿铺防水卷材 (执行标准GB/T35467-2017) | 高分子P-聚乙烯膜 PE(进口膜)-型-1.5mm | m ² | 31.98 |
| 7 | 种植屋面用耐根穿刺防水卷材 (执行标准GB/T35468-2017) | 聚酯胎PY-聚乙烯膜 PE(化学阻根剂)-型-4mm | m ² | 51.87 |
| 8 | 高分子自粘胶膜防水卷材 (执行标准GB/T23457-2017) | 非沥青基-1.2mm | m ² | 44.74 |
| 9 | 高分子自粘胶膜防水卷材 (执行标准GB/T23457-2017) | 非沥青基-1.5mm | m ² | 46.88 |
| 10 | 聚氨酯防水涂料 (执行标准GB/T 19250-2013) | 单组份-型 | kg | 17.74 |
| 11 | 聚氨酯防水涂料 (执行标准GB/T 19250-2013) | 双组份-型 | kg | 15.47 |
| 12 | 聚合物水泥防水涂料 (执行标准GB/T23445-2009) | 型 | kg | 11.89 |
| 13 | 聚合物水泥防水涂料 (执行标准GB/T23445-2009) | 型 | kg | 12.83 |
| 14 | 高分子益胶泥 | 干混类-型 | kg | 4.28 |
| 15 | 石油沥青 | 进口AH-70# | kg | 4.43 |
| 16 | 改性沥青 | | kg | 5.46 |
| 17 | 乳化沥青 | | kg | 3.93 |
| 说明：防水材料价格信息仅反映防水材料的市场综合价格水平，不包括施工费用。 | | | | |
| 六、油品、化工原料及胶粘材料 | | | | |
| 1 | 汽油 | 92# | kg | 7.31 |

● 建筑材料

(2020年6月价格)

(续前)

| 序号 | 材料名称 | 型号、规格 | 单位 | 价格(元) |
|---|------------------|------------------|----------------|---------|
| 2 | 汽油 | 95# | kg | 7.73 |
| 3 | 柴油 | 0# | kg | 5.97 |
| 七、电极及劳保用品等其他材料 | | | | |
| 1 | 水 | | m ³ | 3.77 |
| 2 | 电 | | kW·h | 0.70 |
| 说明：电价格为《深圳市工商业电价价目表》中大量用电其他类每月用电250kW·h及以下、10kv高供低计平期电价，其他类别的电价详见《深圳市工商业电价价目表》。 | | | | |
| 八、周转材料及五金工具 | | | | |
| 1 | 建筑模板 | 1830×915×18 一级红板 | 张 | 79.00 |
| 2 | 建筑模板 | 1830×915×18 二级红板 | 张 | 73.00 |
| 3 | 建筑模板 | 1830×915×18 三级红板 | 张 | 64.00 |
| 4 | 建筑模板 | 1830×915×18 一级黑板 | 张 | 88.00 |
| 5 | 建筑模板 | 1830×915×18 二级黑板 | 张 | 83.00 |
| 6 | 建筑模板 | 1830×915×18 三级黑板 | 张 | 74.00 |
| 7 | 脚手架钢管 | | kg | 4.69 |
| 8 | 脚手架扣件(综合) | 含对接扣、直角扣、活动扣等 | 个 | 7.00 |
| 9 | 松杂木脚手板 | | m ³ | 2361.00 |
| 10 | 松杂枋板材 | 周转材 | m ³ | 2270.00 |
| 11 | 安全网 | | m ² | 8.92 |
| 九、道路桥梁专用材料 | | | | |
| 1 | 机制混凝土人行道路面砖(C30) | 250×250×50 本色 | m ² | 51.61 |
| 2 | 机制混凝土人行道路面砖(C30) | 250×250×50 白色 | m ² | 51.94 |

● 建筑材料

(2020年6月价格)

(续前)

| 序号 | 材料名称 | 型号、规格 | 单位 | 价格(元) |
|-----------------|------------------|------------------|----------------|--------|
| 3 | 机制混凝土人行道路面砖(C30) | 250×250×50 红色、黄色 | m ² | 53.54 |
| 4 | 机制混凝土人行道路面砖(C30) | 250×250×50 绿色 | m ² | 54.20 |
| 5 | 机制混凝土路面环保砖(C30) | 230×115×60 本色 | m ² | 51.41 |
| 6 | 机制混凝土路面环保砖(C30) | 230×115×60 白色 | m ² | 51.61 |
| 7 | 机制混凝土路面环保砖(C30) | 230×115×60 红色、黄色 | m ² | 52.88 |
| 8 | 机制混凝土路面环保砖(C30) | 230×115×60 绿色 | m ² | 52.98 |
| 9 | 机制混凝土路面透水砖(C30) | 230×115×60 本色 | m ² | 55.09 |
| 10 | 机制混凝土路面透水砖(C30) | 230×115×60 红色、黄色 | m ² | 56.39 |
| 11 | 机制混凝土路面透水砖(C30) | 200×100×80 本色 | m ² | 60.87 |
| 12 | 机制混凝土路面透水砖(C30) | 200×100×80 红色、黄色 | m ² | 61.25 |
| 13 | 混凝土路缘石C30 | 500×300×120 | 块 | 18.83 |
| 14 | 混凝土路缘石C30 | 500×400×150 | 块 | 26.85 |
| 15 | 混凝土路缘平石C30 | 500×200×80 | 块 | 10.88 |
| 十、混凝土、砂浆及其他配合材料 | | | | |
| 1 | 普通预拌混凝土 | C10,骨料最大粒径31.5mm | m ³ | 536.51 |
| 2 | 普通预拌混凝土 | C15,骨料最大粒径31.5mm | m ³ | 568.49 |
| 3 | 普通预拌混凝土 | C20,骨料最大粒径31.5mm | m ³ | 576.59 |
| 4 | 普通预拌混凝土 | C25,骨料最大粒径31.5mm | m ³ | 618.27 |
| 5 | 普通预拌混凝土 | C30,骨料最大粒径31.5mm | m ³ | 626.68 |
| 6 | 普通预拌混凝土 | C35,骨料最大粒径31.5mm | m ³ | 642.15 |

● 建筑材料

(2020年6月价格)

(续前)

| 序号 | 材料名称 | 型号、规格 | 单位 | 价格(元) |
|-----------------------------------|---------|------------------|----------------|---------|
| 7 | 普通预拌混凝土 | C40,骨料最大粒径31.5mm | m ³ | 684.36 |
| 8 | 普通预拌混凝土 | C45,骨料最大粒径31.5mm | m ³ | 721.86 |
| 9 | 普通预拌混凝土 | C50,骨料最大粒径31.5mm | m ³ | 761.61 |
| 10 | 普通预拌混凝土 | C55,骨料最大粒径31.5mm | m ³ | 770.78 |
| 11 | 普通预拌混凝土 | C60,骨料最大粒径31.5mm | m ³ | 803.26 |
| 12 | 泵送预拌混凝土 | C10,骨料最大粒径31.5mm | m ³ | 545.96 |
| 13 | 泵送预拌混凝土 | C15,骨料最大粒径31.5mm | m ³ | 579.93 |
| 14 | 泵送预拌混凝土 | C20,骨料最大粒径31.5mm | m ³ | 602.61 |
| 15 | 泵送预拌混凝土 | C25,骨料最大粒径31.5mm | m ³ | 624.21 |
| 16 | 泵送预拌混凝土 | C30,骨料最大粒径31.5mm | m ³ | 636.89 |
| 17 | 泵送预拌混凝土 | C35,骨料最大粒径31.5mm | m ³ | 647.30 |
| 18 | 泵送预拌混凝土 | C40,骨料最大粒径31.5mm | m ³ | 696.94 |
| 19 | 泵送预拌混凝土 | C45,骨料最大粒径31.5mm | m ³ | 731.68 |
| 20 | 泵送预拌混凝土 | C50,骨料最大粒径31.5mm | m ³ | 763.42 |
| 21 | 泵送预拌混凝土 | C55,骨料最大粒径31.5mm | m ³ | 783.77 |
| 22 | 泵送预拌混凝土 | C60,骨料最大粒径31.5mm | m ³ | 809.79 |
| 以下特种混凝土价格在以上相应强度等级混凝土价格基础上增加相应的金额 | | | | |
| 序号 | 材料名称 | 型号、规格 | 单位 | 增加金额(元) |
| 23 | 防水混凝土 | 抗渗等级P6 | m ³ | 9.00 |
| 24 | 防水混凝土 | 抗渗等级P8 | m ³ | 11.00 |

● 建筑材料

(2020年6月价格)

(续前)

| 序号 | 材料名称 | 型号、规格 | 单位 | 价格(元) |
|--|--------|------------|----------------|--------|
| 25 | 防水混凝土 | 抗渗等级P10 | m ³ | 15.00 |
| 26 | 防水混凝土 | 抗渗等级P12 | m ³ | 20.00 |
| 27 | 细石混凝土 | 骨料最大粒径10mm | m ³ | 22.00 |
| 28 | 抗折混凝土 | 4 | m ³ | 25.00 |
| 29 | 抗折混凝土 | 4.5 | m ³ | 34.00 |
| 30 | 抗折混凝土 | 5 | m ³ | 38.00 |
| 说明：1.本泵送预拌混凝土价格不包括泵送费，泵送费另按《深圳市建筑工程消耗量定额》中的有关子目计算； 2.本预拌混凝土价格是按国家现行施工规范规定混凝土浇筑时的坍落度标准制定的，若实际混凝土浇筑时坍落度与规范要求不同时，为保证质量所发生的费用由买卖双方协商。 | | | | |
| 31 | 湿拌砌筑砂浆 | M5 | m ³ | 497.20 |
| 32 | 湿拌砌筑砂浆 | M7.5 | m ³ | 527.77 |
| 33 | 湿拌砌筑砂浆 | M10 | m ³ | 540.50 |
| 34 | 湿拌砌筑砂浆 | M15 | m ³ | 556.70 |
| 35 | 湿拌砌筑砂浆 | M20 | m ³ | 602.66 |
| 36 | 湿拌砌筑砂浆 | M25 | m ³ | 619.08 |
| 37 | 湿拌抹灰砂浆 | M5 | m ³ | 525.67 |
| 38 | 湿拌抹灰砂浆 | M7.5 | m ³ | 535.93 |
| 39 | 湿拌抹灰砂浆 | M10 | m ³ | 550.23 |
| 40 | 湿拌抹灰砂浆 | M15 | m ³ | 581.65 |
| 41 | 湿拌抹灰砂浆 | M20 | m ³ | 608.67 |
| 42 | 湿拌地面砂浆 | M15 | m ³ | 582.81 |

● 建筑材料

(2020年6月价格)

(续前)

| 序号 | 材料名称 | 型号、规格 | 单位 | 价格(元) |
|---|---------|----------|----------------|--------|
| 43 | 湿拌地面砂浆 | M20 | m ³ | 591.85 |
| 44 | 湿拌地面砂浆 | M25 | m ³ | 631.19 |
| 说明：以上湿拌砂浆价格对应的存放时间为8-12小时。 | | | | |
| 45 | 普通沥青混凝土 | AC-10 | t | 672.67 |
| 46 | 普通沥青混凝土 | AC-13 | t | 670.68 |
| 47 | 普通沥青混凝土 | AC-16 | t | 639.43 |
| 48 | 普通沥青混凝土 | AC-20 | t | 619.21 |
| 49 | 普通沥青混凝土 | AC-25 | t | 615.67 |
| 50 | 普通沥青混凝土 | AC-30 | t | 598.55 |
| 51 | 普通沥青混凝土 | AM-25 | t | 587.11 |
| 52 | 普通沥青混凝土 | AM-30 | t | 586.49 |
| 53 | 普通沥青混凝土 | AK-13 | t | 635.59 |
| 54 | 普通沥青混凝土 | AK-16 | t | 603.36 |
| 55 | 改性沥青混凝土 | SBSAC-10 | t | 751.71 |
| 56 | 改性沥青混凝土 | SBSAC-13 | t | 730.86 |
| 57 | 改性沥青混凝土 | SBSAC-16 | t | 708.72 |
| 58 | 改性沥青混凝土 | SBSAC-20 | t | 674.91 |
| 59 | 改性沥青混凝土 | SBSAC-25 | t | 668.32 |
| 说明：1.普通沥青混凝土AC-10~16、AK-13~16、改性沥青混凝土SBSAC-10~16：1m ³ (压实方)=2.33t； 2.普通沥青混凝土AC-20~30、AM-25~30、改性沥青混凝土SBSAC-20~25：1m ³ (压实方)=2.29t。 | | | | |

● 建筑材料

(2020年6月价格)

(续前)

| 序号 | 材料名称 | 型号、规格 | 单位 | 价格(元) |
|--------------------------------------|-------|--------------|----|---------|
| 十一、管材 | | | | |
| 1 | 焊接钢管 | DN15 × 2.8 | m | 5.99 |
| 2 | 焊接钢管 | DN20 × 2.8 | m | 7.75 |
| 3 | 焊接钢管 | DN25 × 3.2 | m | 11.56 |
| 4 | 焊接钢管 | DN32 × 3.5 | m | 15.63 |
| 5 | 焊接钢管 | DN40 × 3.5 | m | 18.61 |
| 6 | 焊接钢管 | DN50 × 3.8 | m | 24.97 |
| 7 | 焊接钢管 | DN65 × 4.0 | m | 33.37 |
| 8 | 焊接钢管 | DN80 × 4.0 | m | 40.27 |
| 9 | 焊接钢管 | DN100 × 4.0 | m | 52.35 |
| 10 | 焊接钢管 | DN125 × 4.0 | m | 65.06 |
| 11 | 焊接钢管 | DN150 × 4.5 | m | 87.40 |
| 12 | 焊接钢管 | DN200 × 6.0 | m | 157.71 |
| 13 | 焊接钢管 | DN250 × 7.0 | m | 217.66 |
| 14 | 焊接钢管 | DN300 × 8.0 | m | 294.25 |
| 15 | 焊接钢管 | DN350 × 9.0 | m | 388.60 |
| 16 | 焊接钢管 | DN400 × 10.0 | m | 480.43 |
| 17 | 焊接钢管 | DN450 × 10.0 | m | 589.53 |
| 18 | 焊接钢管 | DN500 × 10.0 | m | 607.55 |
| 19 | 焊接钢管 | DN600 × 10.0 | m | 741.50 |
| 20 | 焊接钢管 | DN700 × 13.0 | m | 1122.25 |
| 21 | 焊接钢管 | DN800 × 13.0 | m | 1271.74 |
| 22 | 焊接钢管 | (综合) | t | 4835.50 |
| 说明：执行标准《低压流体输送用焊接钢管 GB/T 3091-2015》。 | | | | |
| 23 | 热镀锌钢管 | DN15 × 2.8 | m | 8.34 |

● 建筑材料

(2020年6月价格)

(续前)

| 序号 | 材料名称 | 型号、规格 | 单位 | 价格(元) |
|---|-------|-------------|----|---------|
| 24 | 热镀锌钢管 | DN20 × 2.8 | m | 10.42 |
| 25 | 热镀锌钢管 | DN25 × 3.2 | m | 15.09 |
| 26 | 热镀锌钢管 | DN32 × 3.5 | m | 21.02 |
| 27 | 热镀锌钢管 | DN40 × 3.5 | m | 24.86 |
| 28 | 热镀锌钢管 | DN50 × 3.8 | m | 33.12 |
| 29 | 热镀锌钢管 | DN65 × 4.0 | m | 44.00 |
| 30 | 热镀锌钢管 | DN80 × 4.0 | m | 51.96 |
| 31 | 热镀锌钢管 | DN100 × 4.0 | m | 67.15 |
| 32 | 热镀锌钢管 | DN125 × 4.0 | m | 90.04 |
| 33 | 热镀锌钢管 | DN150 × 4.5 | m | 112.86 |
| 34 | 热镀锌钢管 | DN200 × 6.0 | m | 201.72 |
| 35 | 热镀锌钢管 | DN250 × 7.0 | m | 292.01 |
| 36 | 热镀锌钢管 | (综合) | t | 5817.54 |
| 说明：执行标准《低压流体输送用焊接钢管 GB/T 3091-2015》，镀锌层为300g/m ² 。 | | | | |
| 37 | 无缝钢管 | D22 × 2.5 | m | 7.60 |
| 38 | 无缝钢管 | D25 × 2.5 | m | 8.86 |
| 39 | 无缝钢管 | D32 × 3.0 | m | 12.85 |
| 40 | 无缝钢管 | D38 × 3.5 | m | 17.15 |
| 41 | 无缝钢管 | D45 × 3.5 | m | 20.11 |
| 42 | 无缝钢管 | D57 × 3.5 | m | 25.45 |
| 43 | 无缝钢管 | D76 × 4.0 | m | 39.05 |
| 44 | 无缝钢管 | D89 × 4.0 | m | 46.18 |
| 45 | 无缝钢管 | D108 × 4.0 | m | 56.22 |
| 46 | 无缝钢管 | D133 × 4.5 | m | 77.99 |
| 47 | 无缝钢管 | D159 × 4.5 | m | 93.81 |

● 建筑材料

(2020年6月价格)

(续前)

| 序号 | 材料名称 | 型号、规格 | 单位 | 价格(元) |
|------------------------------------|----------------|---------------|----|---------|
| 48 | 无缝钢管 | D159×5.0 | m | 103.14 |
| 49 | 无缝钢管 | D219×6.0 | m | 179.97 |
| 50 | 无缝钢管 | D219×7.0 | m | 208.22 |
| 51 | 无缝钢管 | D273×8.0 | m | 288.67 |
| 52 | 无缝钢管 | D325×8.0 | m | 345.41 |
| 53 | 无缝钢管 | D377×10.0 | m | 496.31 |
| 54 | 无缝钢管 | D426×11.0 | m | 616.78 |
| 55 | 无缝钢管 | (综合) | t | 5378.47 |
| 说明：执行标准《输送流体用无缝钢管 GB/T 8163-2018》。 | | | | |
| 56 | 衬塑镀锌钢管(内衬PE) | DN15 | m | 13.30 |
| 57 | 衬塑镀锌钢管(内衬PE) | DN20 | m | 16.51 |
| 58 | 衬塑镀锌钢管(内衬PE) | DN25 | m | 23.17 |
| 59 | 衬塑镀锌钢管(内衬PE) | DN32 | m | 31.24 |
| 60 | 衬塑镀锌钢管(内衬PE) | DN40 | m | 37.30 |
| 61 | 衬塑镀锌钢管(内衬PE) | DN50 | m | 47.29 |
| 62 | 衬塑镀锌钢管(内衬PE) | DN65 | m | 65.89 |
| 63 | 衬塑镀锌钢管(内衬PE) | DN80 | m | 80.38 |
| 64 | 衬塑镀锌钢管(内衬PE) | DN100 | m | 105.06 |
| 65 | 衬塑镀锌钢管(内衬PE) | DN125 | m | 147.18 |
| 66 | 衬塑镀锌钢管(内衬PE) | DN150 | m | 178.46 |
| 67 | 衬塑镀锌钢管(内衬PE) | DN200 | m | 322.64 |
| 说明：执行标准《给水衬塑复合钢管 CJ/T 136-2007》。 | | | | |
| 68 | 承插式钢筋混凝土排水管(级) | DN300×30×2000 | m | 103.74 |
| 69 | 承插式钢筋混凝土排水管(级) | DN400×40×2000 | m | 142.55 |
| 70 | 承插式钢筋混凝土排水管(级) | DN500×50×2000 | m | 188.55 |
| 71 | 承插式钢筋混凝土排水管(级) | DN600×60×2000 | m | 245.19 |

● 建筑材料

(2020年6月价格)

(续前)

| 序号 | 材料名称 | 型号、规格 | 单位 | 价格(元) |
|---|-------------------|---------------------|----|---------|
| 72 | 承插式钢筋混凝土排水管 (级) | DN800 × 80 × 2000 | m | 404.23 |
| 73 | 承插式钢筋混凝土排水管 (级) | DN1000 × 100 × 2000 | m | 652.86 |
| 74 | 承插式钢筋混凝土排水管 (级) | DN1200 × 120 × 2000 | m | 822.25 |
| 75 | F型承插式钢筋混凝土顶管 (级) | DN600 × 60 × 2000 | m | 550.84 |
| 76 | F型承插式钢筋混凝土顶管 (级) | DN800 × 80 × 2000 | m | 845.20 |
| 77 | F型承插式钢筋混凝土顶管 (级) | DN1000 × 100 × 2000 | m | 1133.42 |
| 78 | F型承插式钢筋混凝土顶管 (级) | DN1200 × 120 × 2000 | m | 1507.43 |
| 说明：执行标准《混凝土和钢筋混凝土排水管 GB/T 11836-2009》。 | | | | |
| 79 | 硬聚氯乙烯 (PVC-U) 给水管 | dn40 × 2.0 PN1.0 | m | 6.76 |
| 80 | 硬聚氯乙烯 (PVC-U) 给水管 | dn50 × 2.4 PN1.0 | m | 10.06 |
| 81 | 硬聚氯乙烯 (PVC-U) 给水管 | dn63 × 3.0 PN1.0 | m | 14.55 |
| 82 | 硬聚氯乙烯 (PVC-U) 给水管 | dn75 × 3.6 PN1.0 | m | 20.73 |
| 83 | 硬聚氯乙烯 (PVC-U) 给水管 | dn90 × 4.3 PN1.0 | m | 29.21 |
| 84 | 硬聚氯乙烯 (PVC-U) 给水管 | dn110 × 4.2 PN1.0 | m | 41.45 |
| 85 | 硬聚氯乙烯 (PVC-U) 给水管 | dn125 × 4.8 PN1.0 | m | 55.55 |
| 86 | 硬聚氯乙烯 (PVC-U) 给水管 | dn160 × 6.2 PN1.0 | m | 78.36 |
| 87 | 硬聚氯乙烯 (PVC-U) 给水管 | dn200 × 7.7 PN1.0 | m | 123.13 |
| 88 | 硬聚氯乙烯 (PVC-U) 给水管 | dn250 × 9.6 PN1.0 | m | 195.65 |
| 89 | 硬聚氯乙烯 (PVC-U) 给水管 | dn315 × 12.1 PN1.0 | m | 317.60 |
| 90 | 硬聚氯乙烯 (PVC-U) 给水管 | dn40 × 3.0 PN1.6 | m | 8.85 |
| 91 | 硬聚氯乙烯 (PVC-U) 给水管 | dn50 × 3.7 PN1.6 | m | 13.42 |
| 92 | 硬聚氯乙烯 (PVC-U) 给水管 | dn63 × 4.7 PN1.6 | m | 21.94 |
| 93 | 硬聚氯乙烯 (PVC-U) 给水管 | dn75 × 5.6 PN1.6 | m | 30.79 |
| 94 | 硬聚氯乙烯 (PVC-U) 给水管 | dn90 × 6.7 PN1.6 | m | 43.90 |
| 95 | 硬聚氯乙烯 (PVC-U) 给水管 | dn110 × 6.6 PN1.6 | m | 61.90 |
| 说明：执行标准《给水用硬聚氯乙烯管 (PCV-U) 管材GB/T 10002.1-2006》。 | | | | |

● 建筑材料

(2020年6月价格)

(续前)

| 序号 | 材料名称 | 型号、规格 | 单位 | 价格(元) |
|--|-------------------|------------------|----|--------|
| 96 | 硬聚氯乙烯(PVC-U)排水管 | dn32×2.0 | m | 4.28 |
| 97 | 硬聚氯乙烯(PVC-U)排水管 | dn40×2.0 | m | 5.25 |
| 98 | 硬聚氯乙烯(PVC-U)排水管 | dn50×2.0 | m | 6.40 |
| 99 | 硬聚氯乙烯(PVC-U)排水管 | dn75×2.3 | m | 10.88 |
| 100 | 硬聚氯乙烯(PVC-U)排水管 | dn110×3.2 | m | 19.63 |
| 101 | 硬聚氯乙烯(PVC-U)排水管 | dn160×4.0 | m | 38.02 |
| 102 | 硬聚氯乙烯(PVC-U)排水管 | dn200×4.9 | m | 68.23 |
| 103 | 硬聚氯乙烯(PVC-U)排水管 | dn250×6.2 | m | 108.66 |
| 说明：执行标准《建筑排水用硬聚氯乙烯(PVC-U)管材 GB/T 5836.1-2018》。 | | | | |
| 104 | 聚乙烯(PE)给水管(PE100) | dn110×4.2 PN0.6 | m | 29.32 |
| 105 | 聚乙烯(PE)给水管(PE100) | dn160×6.2 PN0.6 | m | 57.62 |
| 106 | 聚乙烯(PE)给水管(PE100) | dn200×7.7 PN0.6 | m | 95.18 |
| 107 | 聚乙烯(PE)给水管(PE100) | dn225×8.6 PN0.6 | m | 121.20 |
| 108 | 聚乙烯(PE)给水管(PE100) | dn250×9.6 PN0.6 | m | 149.53 |
| 109 | 聚乙烯(PE)给水管(PE100) | dn315×12.1 PN0.6 | m | 246.26 |
| 110 | 聚乙烯(PE)给水管(PE100) | dn355×13.6 PN0.6 | m | 303.91 |
| 111 | 聚乙烯(PE)给水管(PE100) | dn400×15.3 PN0.6 | m | 391.92 |
| 112 | 聚乙烯(PE)给水管(PE100) | dn500×19.1 PN0.6 | m | 599.18 |
| 113 | 聚乙烯(PE)给水管(PE100) | dn90×4.3 PN0.8 | m | 24.57 |
| 114 | 聚乙烯(PE)给水管(PE100) | dn110×5.3 PN0.8 | m | 36.93 |
| 115 | 聚乙烯(PE)给水管(PE100) | dn125×6.0 PN0.8 | m | 47.40 |
| 116 | 聚乙烯(PE)给水管(PE100) | dn160×7.7 PN0.8 | m | 77.38 |
| 117 | 聚乙烯(PE)给水管(PE100) | dn200×9.6 PN0.8 | m | 121.44 |
| 118 | 聚乙烯(PE)给水管(PE100) | dn225×10.8 PN0.8 | m | 153.81 |
| 119 | 聚乙烯(PE)给水管(PE100) | dn250×11.9 PN0.8 | m | 187.63 |
| 120 | 聚乙烯(PE)给水管(PE100) | dn315×15.0 PN0.8 | m | 302.00 |

● 建筑材料

(2020年6月价格)

(续前)

| 序号 | 材料名称 | 型号、规格 | 单位 | 价格(元) |
|-----|-------------------|------------------|----|---------|
| 121 | 聚乙烯(PE)给水管(PE100) | dn355×16.9 PN0.8 | m | 384.85 |
| 122 | 聚乙烯(PE)给水管(PE100) | dn400×19.1 PN0.8 | m | 490.55 |
| 123 | 聚乙烯(PE)给水管(PE100) | dn450×21.5 PN0.8 | m | 620.15 |
| 124 | 聚乙烯(PE)给水管(PE100) | dn500×23.9 PN0.8 | m | 764.54 |
| 125 | 聚乙烯(PE)给水管(PE100) | dn75×4.5 PN1.0 | m | 21.13 |
| 126 | 聚乙烯(PE)给水管(PE100) | dn90×5.4 PN1.0 | m | 30.34 |
| 127 | 聚乙烯(PE)给水管(PE100) | dn110×6.6 PN1.0 | m | 44.88 |
| 128 | 聚乙烯(PE)给水管(PE100) | dn125×7.4 PN1.0 | m | 57.68 |
| 129 | 聚乙烯(PE)给水管(PE100) | dn160×9.5 PN1.0 | m | 93.91 |
| 130 | 聚乙烯(PE)给水管(PE100) | dn200×11.9 PN1.0 | m | 145.68 |
| 131 | 聚乙烯(PE)给水管(PE100) | dn225×13.4 PN1.0 | m | 186.62 |
| 132 | 聚乙烯(PE)给水管(PE100) | dn250×14.8 PN1.0 | m | 227.06 |
| 133 | 聚乙烯(PE)给水管(PE100) | dn315×18.7 PN1.0 | m | 366.81 |
| 134 | 聚乙烯(PE)给水管(PE100) | dn355×21.1 PN1.0 | m | 469.02 |
| 135 | 聚乙烯(PE)给水管(PE100) | dn400×23.7 PN1.0 | m | 591.39 |
| 136 | 聚乙烯(PE)给水管(PE100) | dn450×26.7 PN1.0 | m | 757.76 |
| 137 | 聚乙烯(PE)给水管(PE100) | dn500×29.7 PN1.0 | m | 921.22 |
| 138 | 聚乙烯(PE)给水管(PE100) | dn560×33.2 PN1.0 | m | 1171.37 |
| 139 | 聚乙烯(PE)给水管(PE100) | dn630×37.4 PN1.0 | m | 1455.20 |
| 140 | 聚乙烯(PE)给水管(PE100) | dn32×2.4 PN1.25 | m | 4.96 |
| 141 | 聚乙烯(PE)给水管(PE100) | dn40×2.9 PN1.25 | m | 7.52 |
| 142 | 聚乙烯(PE)给水管(PE100) | dn50×3.7 PN1.25 | m | 11.40 |
| 143 | 聚乙烯(PE)给水管(PE100) | dn63×4.7 PN1.25 | m | 18.65 |
| 144 | 聚乙烯(PE)给水管(PE100) | dn75×5.6 PN1.25 | m | 26.14 |
| 145 | 聚乙烯(PE)给水管(PE100) | dn90×6.7 PN1.25 | m | 37.38 |
| 146 | 聚乙烯(PE)给水管(PE100) | dn110×8.1 PN1.25 | m | 54.68 |

● 建筑材料

(2020年6月价格)

(续前)

| 序号 | 材料名称 | 型号、规格 | 单位 | 价格(元) |
|-----|-------------------|-------------------|----|---------|
| 147 | 聚乙烯(PE)给水管(PE100) | dn125×9.2 PN1.25 | m | 72.50 |
| 148 | 聚乙烯(PE)给水管(PE100) | dn160×11.8 PN1.25 | m | 117.09 |
| 149 | 聚乙烯(PE)给水管(PE100) | dn200×14.7 PN1.25 | m | 180.07 |
| 150 | 聚乙烯(PE)给水管(PE100) | dn225×16.6 PN1.25 | m | 237.49 |
| 151 | 聚乙烯(PE)给水管(PE100) | dn250×18.4 PN1.25 | m | 284.46 |
| 152 | 聚乙烯(PE)给水管(PE100) | dn315×23.2 PN1.25 | m | 456.14 |
| 153 | 聚乙烯(PE)给水管(PE100) | dn355×26.1 PN1.25 | m | 585.21 |
| 154 | 聚乙烯(PE)给水管(PE100) | dn400×29.4 PN1.25 | m | 736.24 |
| 155 | 聚乙烯(PE)给水管(PE100) | dn450×33.1 PN1.25 | m | 936.96 |
| 156 | 聚乙烯(PE)给水管(PE100) | dn500×36.8 PN1.25 | m | 1211.32 |
| 157 | 聚乙烯(PE)给水管(PE100) | dn32×3.0 PN1.6 | m | 5.98 |
| 158 | 聚乙烯(PE)给水管(PE100) | dn40×3.7 PN1.6 | m | 9.14 |
| 159 | 聚乙烯(PE)给水管(PE100) | dn50×4.6 PN1.6 | m | 14.18 |
| 160 | 聚乙烯(PE)给水管(PE100) | dn63×5.8 PN1.6 | m | 22.78 |
| 161 | 聚乙烯(PE)给水管(PE100) | dn75×6.8 PN1.6 | m | 31.17 |
| 162 | 聚乙烯(PE)给水管(PE100) | dn90×8.2 PN1.6 | m | 44.65 |
| 163 | 聚乙烯(PE)给水管(PE100) | dn110×10.0 PN1.6 | m | 66.46 |
| 164 | 聚乙烯(PE)给水管(PE100) | dn125×11.4 PN1.6 | m | 87.44 |
| 165 | 聚乙烯(PE)给水管(PE100) | dn160×14.6 PN1.6 | m | 140.61 |
| 166 | 聚乙烯(PE)给水管(PE100) | dn200×18.2 PN1.6 | m | 224.67 |
| 167 | 聚乙烯(PE)给水管(PE100) | dn225×20.5 PN1.6 | m | 281.73 |
| 168 | 聚乙烯(PE)给水管(PE100) | dn250×22.7 PN1.6 | m | 344.59 |
| 169 | 聚乙烯(PE)给水管(PE100) | dn315×28.6 PN1.6 | m | 549.95 |
| 170 | 聚乙烯(PE)给水管(PE100) | dn355×32.2 PN1.6 | m | 700.45 |
| 171 | 聚乙烯(PE)给水管(PE100) | dn400×36.3 PN1.6 | m | 890.60 |
| 172 | 聚乙烯(PE)给水管(PE100) | dn450×40.9 PN1.6 | m | 1129.78 |

● 建筑材料

(2020年6月价格)

(续前)

| 序号 | 材料名称 | 型号、规格 | 单位 | 价格(元) |
|--|----------------------|---------------------|----|---------|
| 173 | 聚乙烯 (PE) 给水管 (PE100) | dn500 × 45.4 PN1.6 | m | 1393.75 |
| 说明：执行标准《给水用聚乙烯 (PE) 管材 GB/T 13663.2-2018》。 | | | | |
| 174 | 无规共聚聚丙烯 (PP-R) 给水管 | dn20 × 2.0 PN1.25 | m | 3.51 |
| 175 | 无规共聚聚丙烯 (PP-R) 给水管 | dn25 × 2.3 PN1.25 | m | 4.94 |
| 176 | 无规共聚聚丙烯 (PP-R) 给水管 | dn32 × 2.9 PN1.25 | m | 7.85 |
| 177 | 无规共聚聚丙烯 (PP-R) 给水管 | dn40 × 3.7 PN1.25 | m | 13.22 |
| 178 | 无规共聚聚丙烯 (PP-R) 给水管 | dn50 × 4.6 PN1.25 | m | 19.76 |
| 179 | 无规共聚聚丙烯 (PP-R) 给水管 | dn63 × 5.8 PN1.25 | m | 32.23 |
| 180 | 无规共聚聚丙烯 (PP-R) 给水管 | dn75 × 6.8 PN1.25 | m | 45.79 |
| 181 | 无规共聚聚丙烯 (PP-R) 给水管 | dn90 × 8.2 PN1.25 | m | 66.81 |
| 182 | 无规共聚聚丙烯 (PP-R) 给水管 | dn110 × 10.0 PN1.25 | m | 100.23 |
| 183 | 无规共聚聚丙烯 (PP-R) 给水管 | dn125 × 11.4 PN1.25 | m | 145.09 |
| 184 | 无规共聚聚丙烯 (PP-R) 给水管 | dn140 × 12.7 PN1.25 | m | 176.24 |
| 185 | 无规共聚聚丙烯 (PP-R) 给水管 | dn160 × 14.6 PN1.25 | m | 220.19 |
| 186 | 无规共聚聚丙烯 (PP-R) 给水管 | dn16 × 2.0 PN1.6 | m | 3.04 |
| 187 | 无规共聚聚丙烯 (PP-R) 给水管 | dn20 × 2.3 PN1.6 | m | 3.75 |
| 188 | 无规共聚聚丙烯 (PP-R) 给水管 | dn25 × 2.8 PN1.6 | m | 5.80 |
| 189 | 无规共聚聚丙烯 (PP-R) 给水管 | dn32 × 3.6 PN1.6 | m | 9.64 |
| 190 | 无规共聚聚丙烯 (PP-R) 给水管 | dn40 × 4.5 PN1.6 | m | 15.87 |
| 191 | 无规共聚聚丙烯 (PP-R) 给水管 | dn50 × 5.6 PN1.6 | m | 24.70 |
| 192 | 无规共聚聚丙烯 (PP-R) 给水管 | dn63 × 7.1 PN1.6 | m | 39.18 |
| 193 | 无规共聚聚丙烯 (PP-R) 给水管 | dn75 × 8.4 PN1.6 | m | 54.91 |
| 194 | 无规共聚聚丙烯 (PP-R) 给水管 | dn90 × 10.1 PN1.6 | m | 79.20 |
| 195 | 无规共聚聚丙烯 (PP-R) 给水管 | dn110 × 12.3 PN1.6 | m | 117.48 |
| 196 | 无规共聚聚丙烯 (PP-R) 给水管 | dn125 × 14.0 PN1.6 | m | 167.80 |
| 197 | 无规共聚聚丙烯 (PP-R) 给水管 | dn140 × 15.7 PN1.6 | m | 205.43 |

● 建筑材料

(2020年6月价格)

(续前)

| 序号 | 材料名称 | 型号、规格 | 单位 | 价格(元) |
|--|--------------------|--------------------|----|--------|
| 198 | 无规共聚聚丙烯 (PP-R) 给水管 | dn160 × 17.9 PN1.6 | m | 259.88 |
| 199 | 无规共聚聚丙烯 (PP-R) 给水管 | dn16 × 2.2 PN2.0 | m | 4.45 |
| 200 | 无规共聚聚丙烯 (PP-R) 给水管 | dn20 × 2.8 PN2.0 | m | 4.88 |
| 201 | 无规共聚聚丙烯 (PP-R) 给水管 | dn25 × 3.5 PN2.0 | m | 7.36 |
| 202 | 无规共聚聚丙烯 (PP-R) 给水管 | dn32 × 4.4 PN2.0 | m | 11.96 |
| 203 | 无规共聚聚丙烯 (PP-R) 给水管 | dn40 × 5.5 PN2.0 | m | 19.72 |
| 204 | 无规共聚聚丙烯 (PP-R) 给水管 | dn50 × 6.9 PN2.0 | m | 30.72 |
| 205 | 无规共聚聚丙烯 (PP-R) 给水管 | dn63 × 8.6 PN2.0 | m | 48.79 |
| 206 | 无规共聚聚丙烯 (PP-R) 给水管 | dn75 × 10.3 PN2.0 | m | 68.80 |
| 207 | 无规共聚聚丙烯 (PP-R) 给水管 | dn90 × 12.3 PN2.0 | m | 96.36 |
| 208 | 无规共聚聚丙烯 (PP-R) 给水管 | dn110 × 15.1 PN2.0 | m | 144.16 |
| 209 | 无规共聚聚丙烯 (PP-R) 给水管 | dn125 × 17.1 PN2.0 | m | 210.24 |
| 210 | 无规共聚聚丙烯 (PP-R) 给水管 | dn140 × 19.2 PN2.0 | m | 258.51 |
| 211 | 无规共聚聚丙烯 (PP-R) 给水管 | dn160 × 21.9 PN2.0 | m | 328.84 |
| 212 | 无规共聚聚丙烯 (PP-R) 给水管 | dn16 × 2.7 PN2.5 | m | 4.19 |
| 213 | 无规共聚聚丙烯 (PP-R) 给水管 | dn20 × 3.4 PN2.5 | m | 5.85 |
| 214 | 无规共聚聚丙烯 (PP-R) 给水管 | dn25 × 4.2 PN2.5 | m | 9.36 |
| 215 | 无规共聚聚丙烯 (PP-R) 给水管 | dn32 × 5.4 PN2.5 | m | 15.42 |
| 216 | 无规共聚聚丙烯 (PP-R) 给水管 | dn40 × 6.7 PN2.5 | m | 24.07 |
| 217 | 无规共聚聚丙烯 (PP-R) 给水管 | dn50 × 8.3 PN2.5 | m | 37.39 |
| 218 | 无规共聚聚丙烯 (PP-R) 给水管 | dn63 × 10.5 PN2.5 | m | 58.86 |
| 219 | 无规共聚聚丙烯 (PP-R) 给水管 | dn75 × 12.5 PN2.5 | m | 81.55 |
| 220 | 无规共聚聚丙烯 (PP-R) 给水管 | dn90 × 15.0 PN2.5 | m | 116.52 |
| 221 | 无规共聚聚丙烯 (PP-R) 给水管 | dn110 × 18.3 PN2.5 | m | 177.78 |
| 说明：执行标准《冷热水用聚丙烯管道系统GB/T 18742.2-2017》。 | | | | |

● 建筑材料

(2020年6月价格)

(续前)

| 序号 | 材料名称 | 型号、规格 | 单位 | 价格(元) |
|-------|--------|-------------|----|--------|
| 十二、管件 | | | | |
| 1 | 平焊碳钢法兰 | DN80 PN1.0 | 片 | 34.00 |
| 2 | 平焊碳钢法兰 | DN100 PN1.0 | 片 | 40.00 |
| 3 | 平焊碳钢法兰 | DN150 PN1.0 | 片 | 70.00 |
| 4 | 平焊碳钢法兰 | DN200 PN1.0 | 片 | 91.00 |
| 5 | 平焊碳钢法兰 | DN250 PN1.0 | 片 | 132.00 |
| 6 | 平焊碳钢法兰 | DN300 PN1.0 | 片 | 170.00 |
| 7 | 平焊碳钢法兰 | DN80 PN1.6 | 片 | 40.00 |
| 8 | 平焊碳钢法兰 | DN100 PN1.6 | 片 | 48.00 |
| 9 | 平焊碳钢法兰 | DN150 PN1.6 | 片 | 83.00 |
| 10 | 平焊碳钢法兰 | DN200 PN1.6 | 片 | 113.00 |
| 11 | 平焊碳钢法兰 | DN250 PN1.6 | 片 | 174.00 |
| 12 | 平焊碳钢法兰 | DN300 PN1.6 | 片 | 214.00 |
| 13 | 平焊碳钢法兰 | DN80 PN2.5 | 片 | 52.00 |
| 14 | 平焊碳钢法兰 | DN100 PN2.5 | 片 | 72.00 |
| 15 | 平焊碳钢法兰 | DN150 PN2.5 | 片 | 122.00 |
| 16 | 平焊碳钢法兰 | DN200 PN2.5 | 片 | 184.00 |
| 17 | 平焊碳钢法兰 | DN250 PN2.5 | 片 | 234.00 |
| 18 | 平焊碳钢法兰 | DN300 PN2.5 | 片 | 332.00 |

● 建筑材料

(2020年6月价格)

(续前)

| 序号 | 材料名称 | 单位 | 价格计算公式 (元) | 执行机构 (代号) |
|-----------|---------------|----|-----------------------|--------------|
| 十三、通风空调器材 | | | | |
| 1 | 铝合金单层活动百叶风口 | 个 | $S \times 200 + 18$ | |
| 2 | 铝合金双层活动百叶风口 | 个 | $S \times 310 + 18$ | |
| 3 | 铝合金连动百叶风口 | 个 | $S \times 360 + 18$ | |
| 4 | 铝合金固定百叶回风口 | 个 | $S \times 320 + 18$ | |
| 5 | 铝合金门铰式百叶回风口 | 个 | $S \times 360 + 20$ | |
| 6 | 铝合金防水百叶风口 | 个 | $S \times 330 + 15$ | |
| 7 | 铝合金蛋格风口 | 个 | $S \times 420 + 18$ | |
| 8 | 铝合金网式风口 | 个 | $S \times 155 + 18$ | |
| 9 | 铝合金自垂式百叶风口 | 个 | $S \times 360 + 18$ | |
| 10 | 铝合金人字闸 | 个 | $S \times 245 + 27$ | |
| 11 | 铝合金线形散流器 | 个 | $S \times 300 + 20$ | |
| 12 | 铝合金方(矩)形散流器 | 个 | $S \times 350 + 16$ | |
| 13 | 铝合金圆形散流器 | 个 | $S \times 1181 + 57$ | |
| 14 | 钢制自重式防火阀 | 个 | $S \times 541 + 70$ | |
| 15 | 钢制矩形防火阀 | 个 | $S \times 541 + 70$ | WSK |
| 16 | 钢制圆形防火阀 | 个 | $D^2 \times 929 + 50$ | WSK |
| 17 | 钢制矩形防火调节阀 | 个 | $S \times 544 + 70$ | WSFK/WSF1 |
| 18 | 钢制圆形防火调节阀 | 个 | $D^2 \times 929 + 50$ | WSFK/WSF1 |
| 19 | 钢制矩形防烟防火调节阀 | 个 | $S \times 654 + 70$ | WSDcFK |
| 20 | 钢制圆形防烟防火调节阀 | 个 | $D^2 \times 959 + 50$ | WSDcFK |
| 21 | 钢制矩形自动防烟防火调节阀 | 个 | $S \times 654 + 70$ | ZWDcK |
| 22 | 钢制圆形自动防烟防火调节阀 | 个 | $D^2 \times 959 + 50$ | ZWDcK |
| 23 | 钢制矩形排烟阀 | 个 | $S \times 654 + 70$ | SDcK |

● 建筑材料

(2020年6月价格)

(续前)

| 序号 | 材料名称 | 单位 | 价格计算公式 (元) | 执行机构 (代号) |
|----|----------------------------|----|-----------------------------------|--------------|
| 24 | 钢制圆形排烟阀 | 个 | $D^2 \times 959 + 50$ | SDcK |
| 25 | 钢制矩形排烟防火阀 | 个 | $S \times 640 + 60$ | WSDcK |
| 26 | 钢制圆形排烟防火阀 | 个 | $D^2 \times 959 + 50$ | WSDcK |
| 27 | 钢制矩形远控排烟防火阀 | 个 | $S \times 640 + 60$ | YWSDcK |
| 28 | 钢制板式排烟口 | 个 | $S \times 630 + 70$ | YSDcK |
| 29 | 钢制带铝合金面板多叶排烟/送风口 (卧式、立式) | 个 | $S \times 986 + 70$ | SDcK |
| 30 | 钢制带铝合金面板远控多叶排烟/送风口 (卧式、立式) | 个 | $S \times 986 + 70$ | YSDcK |
| 31 | 钢制带铝合金面板自动多叶排烟/送风口 (卧式、立式) | 个 | $S \times 986 + 70$ | ZWDcK |
| 32 | 钢制蝶阀(圆形) (T302-7) | 个 | $D^2 \times 753 + 70$ | |
| 33 | 钢制蝶阀(方形、矩形) (T302-8、9) | 个 | $S \times 663 + 33$ | |
| 34 | 钢制风管止回阀(方形、矩形) | 个 | $S \times 589 + 33$ | |
| 35 | 钢制风管止回阀(圆形) | 个 | $D^2 \times 764 + 60$ | |
| 36 | 钢制手动对开风量调节阀 | 个 | $S \times 541 + 33$ | |
| 37 | 钢制电动对开风量调节阀 | 个 | $S \times 524 + 53$ | ZAJ-2型 |
| 38 | 钢制电动对开密闭风量调节阀 | 个 | $S \times 623 + 53$ | ZAJ-2型 |
| 39 | 钢制三通调节阀 | 个 | $S \times 713 + 76$ | |
| 40 | 钢制余压阀 | 个 | $S \times 612 + 158$ | |
| 41 | 镀锌钢板矩形风管消声器 | 个 | $(S \times 1039 + 408) \times L$ | |
| 42 | 镀锌钢板圆形风管消声器 | 个 | $(D^2 \times 960 + 388) \times L$ | |
| 43 | 镀锌钢板矩形阻性管片式消声器 | 个 | $(S \times 1167 + 358) \times L$ | |
| 44 | 镀锌钢板矩形阻抗复合式消声器 | 个 | $S \times 1978 \times L + 379$ | |
| 45 | 镀锌钢板矩形阻性直角消声弯头 | 个 | $(S \times 515 + 900) \times L$ | |
| 46 | 镀锌钢板内衬单层孔板静压箱 | 个 | $(LW + WH + LH) \times 444$ | |
| 47 | 镀锌钢板不带孔板静压箱 | 个 | $(LW + WH + LH) \times 238$ | |
| 48 | 镀锌钢板消声百叶窗 | 个 | $S \times 1039 + 135$ | |

● 建筑材料

(2020年6月价格)

(续前)

风阀执行机构

| 序号 | 材料名称 | 代号 | 单位 | 价格(元) |
|----|--------|--------|----|--------|
| 1 | 风阀执行机构 | WSK | 套 | 75.00 |
| 2 | 风阀执行机构 | WSF1 | 套 | 43.00 |
| 3 | 风阀执行机构 | WSFK | 套 | 74.00 |
| 4 | 风阀执行机构 | WSDcFK | 套 | 146.00 |
| 5 | 风阀执行机构 | ZWDcK | 套 | 674.00 |
| 6 | 风阀执行机构 | SDcK | 套 | 146.00 |
| 7 | 风阀执行机构 | WSDcK | 套 | 158.00 |
| 8 | 风阀执行机构 | YWSDcK | 套 | 283.00 |
| 9 | 风阀执行机构 | YSDcK | 套 | 259.00 |
| 10 | 风阀执行机构 | ZAJ-2型 | 套 | 252.00 |

说明:由于通风空调部件的品种规格尺寸繁多,经过实际综合测算,本期刊出通风空调部件的计算公式,仅供参考。

- 1.价格计算公式中字母的含义:S=A×B表示横截面积,单位为:m²;D—表示直径,L—表示长度,H—表示高度,W—表示宽度,单位均为:m;
- 2.执行机构中字母的含义:W—表示温感器控制自动关闭;S—表示手动控制关闭或开启;Dc—表示直流24V电磁铁关闭或开启;F—表示风量调节装置(1—表示风量连续调节);Y—表示远距离控制;K—表示阀门关闭或开启后阀门位置信号反馈功能;Z—表示自动复位;ZAJ-2型—表示用于风量调节阀,220V电动打开或电动关闭的开关型执行器;
- 3.风口、散流器以颈尺寸计算,厚度为:1.0mm;
- 4.风阀执行机构的数量为:1个/1.2m²(横截面积);
- 5.消声弯头的长度为:横截面宽B+400mm;
- 6.带执行机构的风阀的价格=价格计算公式算出的价格+风阀执行机构单价×风阀执行机构数量;
- 7.本期价格调整系数:铝合金通风空调部件价格计算公式调整系数为:1.00;钢制通风空调部件价格计算公式调整系数为:1.15;镀锌钢板通风空调部件价格计算公式调整系数为:1.00;
- 8.价格调整系数的使用方法:用通风空调器材表格中“价格计算公式”计算出的价格,再乘以价格调整系数为该部件的最终价格;
- 9.价格调整系数是根据本期数据与基期(2014年第4期)数据综合测算的。

● 建筑材料

(2020年6月价格)

(续前)

| 序号 | 材料名称 | 型号、规格 | 单位 | 价格(元) |
|--|--------------|----------------------|----|--------|
| 十四、灯具、光源 | | | | |
| 1 | 普通照明用自镇流荧光灯 | 220V/5W-2U-E27 | 套 | 13.00 |
| 2 | 普通照明用自镇流荧光灯 | 220V/8W-2U-E27 | 套 | 14.00 |
| 3 | 普通照明用自镇流荧光灯 | 220V/11W-2U-E27 | 套 | 18.00 |
| 4 | 普通照明用自镇流荧光灯 | 220V/13W-2U-E27 | 套 | 21.00 |
| 5 | 普通照明用自镇流荧光灯 | 220V/18W-3U-E27 | 套 | 22.00 |
| 6 | 普通照明用自镇流荧光灯 | 220V/24W-3U-E27 | 套 | 23.00 |
| 7 | 普通照明用自镇流LED灯 | 220V/3W-E27 | 套 | 17.00 |
| 8 | 普通照明用自镇流LED灯 | 220V/5W-E27 | 套 | 21.00 |
| 9 | 普通照明用自镇流LED灯 | 220V/7W-E27 | 套 | 22.00 |
| 10 | 普通照明用自镇流LED灯 | 220V/10W-E27 | 套 | 24.00 |
| 11 | 格栅灯(荧光灯盘) | T5 3*14W格栅灯 600*600 | 套 | 168.00 |
| 12 | 格栅灯(荧光灯盘) | T5 2*28W格栅灯 300*1200 | 套 | 173.00 |
| 13 | 格栅灯(荧光灯盘) | T5 3*28W格栅灯 600*1200 | 套 | 238.00 |
| 说明: 1.执行标准《普通照明用自镇流荧光灯性能要求 GB/T 17263-2013》; 2.执行标准《普通照明用非定向自镇流LED灯性能要求 GB/T 24908-2014》。 | | | | |

● 建筑材料

(2020年6月价格)

(续前)

| 序号 | 材料名称 | 型号、规格 | 单位 | 价格(元) |
|---|-------------|------------------|----|-------|
| 十五、电线、电缆 | | | | |
| (一) 电气装备用电线电缆 | | | | |
| 1 | 铜芯聚氯乙烯绝缘电线 | 450/750V BV 0.75 | m | 0.64 |
| 2 | 铜芯聚氯乙烯绝缘电线 | 450/750V BV 1 | m | 0.77 |
| 3 | 铜芯聚氯乙烯绝缘电线 | 450/750V BV 1.5 | m | 1.01 |
| 4 | 铜芯聚氯乙烯绝缘电线 | 450/750V BV 2.5 | m | 1.62 |
| 5 | 铜芯聚氯乙烯绝缘电线 | 450/750V BV 4 | m | 2.57 |
| 6 | 铜芯聚氯乙烯绝缘电线 | 450/750V BV 6 | m | 3.89 |
| 7 | 铜芯聚氯乙烯绝缘电线 | 450/750V BV 10 | m | 6.50 |
| 8 | 铜芯聚氯乙烯绝缘电线 | 450/750V BV 16 | m | 9.89 |
| 9 | 铜芯聚氯乙烯绝缘电线 | 450/750V BV 25 | m | 15.86 |
| 10 | 铜芯聚氯乙烯绝缘电线 | 450/750V BV 35 | m | 22.65 |
| 11 | 铜芯聚氯乙烯绝缘电线 | 450/750V BV 50 | m | 32.01 |
| 12 | 铜芯聚氯乙烯绝缘电线 | 450/750V BV 70 | m | 44.82 |
| 13 | 铜芯聚氯乙烯绝缘电线 | 450/750V BV 95 | m | 61.09 |
| 14 | 铜芯聚氯乙烯绝缘电线 | 450/750V BV 120 | m | 77.12 |
| 说明：1.交联聚乙烯绝缘电线（BYJ）价格加2%； 2.执行标准：GB/T 5023-2008 额定电压450/750V及以下聚氯乙烯绝缘电缆。 | | | | |
| 15 | 铜芯聚氯乙烯绝缘软电线 | 450/750V BVR 2.5 | m | 1.66 |
| 16 | 铜芯聚氯乙烯绝缘软电线 | 450/750V BVR 4 | m | 2.61 |
| 17 | 铜芯聚氯乙烯绝缘软电线 | 450/750V BVR 6 | m | 3.86 |
| 18 | 铜芯聚氯乙烯绝缘软电线 | 450/750V BVR 10 | m | 6.64 |
| 19 | 铜芯聚氯乙烯绝缘软电线 | 450/750V BVR 16 | m | 10.37 |
| 20 | 铜芯聚氯乙烯绝缘软电线 | 450/750V BVR 25 | m | 16.71 |
| 21 | 铜芯聚氯乙烯绝缘软电线 | 450/750V BVR 35 | m | 23.29 |

● 建筑材料

(2020年6月价格)

(续前)

| 序号 | 材料名称 | 型号、规格 | 单位 | 价格(元) |
|---|-------------------------|---------------------|----|-------|
| 22 | 铜芯聚氯乙烯绝缘软电线 | 450/750V BVR 50 | m | 31.88 |
| 23 | 铜芯聚氯乙烯绝缘软电线 | 450/750V BVR 70 | m | 45.75 |
| 24 | 铜芯聚氯乙烯绝缘 聚氯乙烯护套圆形电线 | 300/500V BVV 0.75 | m | 0.66 |
| 25 | 铜芯聚氯乙烯绝缘 聚氯乙烯护套圆形电线 | 300/500V BVV 1 | m | 0.82 |
| 26 | 铜芯聚氯乙烯绝缘 聚氯乙烯护套圆形电线 | 300/500V BVV 1.5 | m | 1.17 |
| 27 | 铜芯聚氯乙烯绝缘 聚氯乙烯护套圆形电线 | 300/500V BVV 2.5 | m | 1.83 |
| 28 | 铜芯聚氯乙烯绝缘 聚氯乙烯护套圆形电线 | 300/500V BVV 4 | m | 2.84 |
| 29 | 铜芯聚氯乙烯绝缘 聚氯乙烯护套圆形电线 | 300/500V BVV 6 | m | 4.15 |
| 30 | 铜芯聚氯乙烯绝缘 聚氯乙烯护套圆形电线 | 300/500V BVV 10 | m | 6.92 |
| 31 | 铜芯聚氯乙烯绝缘 聚氯乙烯护套圆形电线 | 300/500V BVV 16 | m | 10.29 |
| 32 | 铜芯聚氯乙烯绝缘 聚氯乙烯护套圆形电线 | 300/500V BVV 25 | m | 16.83 |
| 33 | 铜芯聚氯乙烯绝缘 聚氯乙烯护套圆形电线 | 300/500V BVV 35 | m | 23.41 |
| 34 | 铜芯聚氯乙烯绝缘 聚氯乙烯护套圆形电线 | 300/500V BVV 50 | m | 32.22 |
| 35 | 铜芯聚氯乙烯绝缘 聚氯乙烯护套圆形电线 | 300/500V BVV 70 | m | 45.64 |
| 36 | 铜芯聚氯乙烯绝缘 聚氯乙烯护套圆形电线 | 300/500V BVV 95 | m | 63.23 |
| 37 | 铜芯聚氯乙烯绝缘 聚氯乙烯护套圆形电线 | 300/500V BVV 120 | m | 79.26 |
| 说明：执行标准：GB/T 5023-2008 额定电压450/750V及以下聚氯乙烯绝缘电缆。 | | | | |
| 38 | 铜芯聚氯乙烯绝缘 聚氯乙烯护套 圆形连接软电缆 | 300/500V RVV 2×0.5 | m | 1.30 |
| 39 | 铜芯聚氯乙烯绝缘 聚氯乙烯护套 圆形连接软电缆 | 300/500V RVV 2×0.75 | m | 1.57 |
| 40 | 铜芯聚氯乙烯绝缘 聚氯乙烯护套 圆形连接软电缆 | 300/500V RVV 2×1 | m | 1.92 |
| 41 | 铜芯聚氯乙烯绝缘 聚氯乙烯护套 圆形连接软电缆 | 300/500V RVV 2×1.5 | m | 2.70 |
| 42 | 铜芯聚氯乙烯绝缘 聚氯乙烯护套 圆形连接软电缆 | 300/500V RVV 2×2.5 | m | 4.30 |
| 43 | 铜芯聚氯乙烯绝缘 聚氯乙烯护套 圆形连接软电缆 | 300/500V RVV 3×0.5 | m | 1.84 |
| 44 | 铜芯聚氯乙烯绝缘 聚氯乙烯护套 圆形连接软电缆 | 300/500V RVV 3×0.75 | m | 2.13 |

● 建筑材料

(2020年6月价格)

(续前)

| 序号 | 材料名称 | 型号、规格 | 单位 | 价格(元) |
|----|-------------------------|----------------------|----|-------|
| 45 | 铜芯聚氯乙烯绝缘 聚氯乙烯护套 圆形连接软电缆 | 300/500V RVV 3×1.0 | m | 2.69 |
| 46 | 铜芯聚氯乙烯绝缘 聚氯乙烯护套 圆形连接软电缆 | 300/500V RVV 3×1.5 | m | 3.82 |
| 47 | 铜芯聚氯乙烯绝缘 聚氯乙烯护套 圆形连接软电缆 | 300/500V RVV 3×2.5 | m | 6.09 |
| 48 | 铜芯聚氯乙烯绝缘 聚氯乙烯护套 圆形连接软电缆 | 300/500V RVV 4×0.75 | m | 2.72 |
| 49 | 铜芯聚氯乙烯绝缘 聚氯乙烯护套 圆形连接软电缆 | 300/500V RVV 4×1.0 | m | 3.43 |
| 50 | 铜芯聚氯乙烯绝缘 聚氯乙烯护套 圆形连接软电缆 | 300/500V RVV 4×1.5 | m | 4.95 |
| 51 | 铜芯聚氯乙烯绝缘 聚氯乙烯护套 圆形连接软电缆 | 300/500V RVV 4×2.5 | m | 7.79 |
| 52 | 铜芯聚氯乙烯绝缘 聚氯乙烯护套 圆形连接软电缆 | 300/500V RVV 5×0.75 | m | 3.56 |
| 53 | 铜芯聚氯乙烯绝缘 绞型连接软电线 | 300/300V RVS 2×1 | m | 1.78 |
| 54 | 铜芯聚氯乙烯绝缘 绞型连接软电线 | 300/300V RVS 2×1.5 | m | 2.48 |
| 55 | 铜芯聚氯乙烯绝缘 绞型连接软电线 | 300/300V RVS 2×2.5 | m | 3.85 |
| 56 | 铜芯聚氯乙烯绝缘 绞型连接软电线 | 300/300V RVS 2×4 | m | 6.23 |
| 57 | 铜芯聚氯乙烯绝缘 屏蔽 聚氯乙烯护套软电缆 | 300/300V RVVP 1×0.5 | m | 1.18 |
| 58 | 铜芯聚氯乙烯绝缘 屏蔽 聚氯乙烯护套软电缆 | 300/300V RVVP 1×0.75 | m | 1.35 |
| 59 | 铜芯聚氯乙烯绝缘 屏蔽 聚氯乙烯护套软电缆 | 300/300V RVVP 1×1 | m | 1.78 |
| 60 | 铜芯聚氯乙烯绝缘 屏蔽 聚氯乙烯护套软电缆 | 300/300V RVVP 1×1.5 | m | 2.24 |
| 61 | 铜芯聚氯乙烯绝缘 屏蔽 聚氯乙烯护套软电缆 | 300/300V RVVP 2×0.5 | m | 2.23 |
| 62 | 铜芯聚氯乙烯绝缘 屏蔽 聚氯乙烯护套软电缆 | 300/300V RVVP 2×0.75 | m | 2.71 |
| 63 | 铜芯聚氯乙烯绝缘 屏蔽 聚氯乙烯护套软电缆 | 300/300V RVVP 2×1 | m | 3.34 |
| 64 | 铜芯聚氯乙烯绝缘 屏蔽 聚氯乙烯护套软电缆 | 300/300V RVVP 2×1.5 | m | 4.29 |
| 65 | 铜芯聚氯乙烯绝缘 屏蔽 聚氯乙烯护套软电缆 | 300/300V RVVP 3×0.5 | m | 2.76 |
| 66 | 铜芯聚氯乙烯绝缘 屏蔽 聚氯乙烯护套软电缆 | 300/300V RVVP 3×0.75 | m | 3.40 |
| 67 | 铜芯聚氯乙烯绝缘 屏蔽 聚氯乙烯护套软电缆 | 300/300V RVVP 3×1 | m | 4.40 |

● 建筑材料

(2020年6月价格)

(续前)

| 序号 | 材料名称 | 型号、规格 | 单位 | 价格(元) |
|---|-----------------------|---------------------|----|-------|
| 68 | 铜芯聚氯乙烯绝缘 屏蔽 聚氯乙烯护套软电缆 | 300/300V RVVP 3×1.5 | m | 5.92 |
| 说明：执行标准《JB/T 8734-2016 额定电压450/750V及以下聚氯乙烯绝缘电缆电线和软线》。 | | | | |
| 69 | 铜芯聚氯乙烯绝缘 聚氯乙烯护套控制电缆 | 450/750V KVV 4×0.75 | m | 2.93 |
| 70 | 铜芯聚氯乙烯绝缘 聚氯乙烯护套控制电缆 | 450/750V KVV 4×1 | m | 3.78 |
| 71 | 铜芯聚氯乙烯绝缘 聚氯乙烯护套控制电缆 | 450/750V KVV 4×1.5 | m | 5.21 |
| 72 | 铜芯聚氯乙烯绝缘 聚氯乙烯护套控制电缆 | 450/750V KVV 4×2.5 | m | 8.11 |
| 73 | 铜芯聚氯乙烯绝缘 聚氯乙烯护套控制电缆 | 450/750V KVV 4×4 | m | 12.44 |
| 74 | 铜芯聚氯乙烯绝缘 聚氯乙烯护套控制电缆 | 450/750V KVV 4×6 | m | 18.20 |
| 75 | 铜芯聚氯乙烯绝缘 聚氯乙烯护套控制电缆 | 450/750V KVV 5×0.75 | m | 3.54 |
| 76 | 铜芯聚氯乙烯绝缘 聚氯乙烯护套控制电缆 | 450/750V KVV 5×1 | m | 4.55 |
| 77 | 铜芯聚氯乙烯绝缘 聚氯乙烯护套控制电缆 | 450/750V KVV 5×1.5 | m | 6.37 |
| 78 | 铜芯聚氯乙烯绝缘 聚氯乙烯护套控制电缆 | 450/750V KVV 5×2.5 | m | 10.00 |
| 79 | 铜芯聚氯乙烯绝缘 聚氯乙烯护套控制电缆 | 450/750V KVV 5×4 | m | 15.32 |
| 80 | 铜芯聚氯乙烯绝缘 聚氯乙烯护套控制电缆 | 450/750V KVV 5×6 | m | 22.56 |
| 81 | 铜芯聚氯乙烯绝缘 聚氯乙烯护套控制电缆 | 450/750V KVV 6×0.75 | m | 4.18 |
| 82 | 铜芯聚氯乙烯绝缘 聚氯乙烯护套控制电缆 | 450/750V KVV 6×1 | m | 5.35 |
| 83 | 铜芯聚氯乙烯绝缘 聚氯乙烯护套控制电缆 | 450/750V KVV 6×1.5 | m | 7.53 |
| 84 | 铜芯聚氯乙烯绝缘 聚氯乙烯护套控制电缆 | 450/750V KVV 6×2.5 | m | 12.03 |
| 85 | 铜芯聚氯乙烯绝缘 聚氯乙烯护套控制电缆 | 450/750V KVV 6×4 | m | 18.46 |
| 86 | 铜芯聚氯乙烯绝缘 聚氯乙烯护套控制电缆 | 450/750V KVV 6×6 | m | 27.10 |
| 87 | 铜芯聚氯乙烯绝缘 聚氯乙烯护套控制电缆 | 450/750V KVV 7×0.75 | m | 4.75 |
| 88 | 铜芯聚氯乙烯绝缘 聚氯乙烯护套控制电缆 | 450/750V KVV 7×1 | m | 6.05 |
| 89 | 铜芯聚氯乙烯绝缘 聚氯乙烯护套控制电缆 | 450/750V KVV 7×1.5 | m | 8.58 |
| 90 | 铜芯聚氯乙烯绝缘 聚氯乙烯护套控制电缆 | 450/750V KVV 7×2.5 | m | 13.87 |

● 建筑材料

(2020年6月价格)

(续前)

| 序号 | 材料名称 | 型号、规格 | 单位 | 价格(元) |
|-----|---------------------|----------------------|----|-------|
| 91 | 铜芯聚氯乙烯绝缘 聚氯乙烯护套控制电缆 | 450/750V KVV 7×4 | m | 21.31 |
| 92 | 铜芯聚氯乙烯绝缘 聚氯乙烯护套控制电缆 | 450/750V KVV 7×6 | m | 31.37 |
| 93 | 铜芯聚氯乙烯绝缘 聚氯乙烯护套控制电缆 | 450/750V KVV 8×0.75 | m | 5.40 |
| 94 | 铜芯聚氯乙烯绝缘 聚氯乙烯护套控制电缆 | 450/750V KVV 8×1 | m | 6.86 |
| 95 | 铜芯聚氯乙烯绝缘 聚氯乙烯护套控制电缆 | 450/750V KVV 8×1.5 | m | 9.99 |
| 96 | 铜芯聚氯乙烯绝缘 聚氯乙烯护套控制电缆 | 450/750V KVV 8×2.5 | m | 16.08 |
| 97 | 铜芯聚氯乙烯绝缘 聚氯乙烯护套控制电缆 | 450/750V KVV 8×4 | m | 24.35 |
| 98 | 铜芯聚氯乙烯绝缘 聚氯乙烯护套控制电缆 | 450/750V KVV 8×6 | m | 35.83 |
| 99 | 铜芯聚氯乙烯绝缘 聚氯乙烯护套控制电缆 | 450/750V KVV 10×0.75 | m | 6.72 |
| 100 | 铜芯聚氯乙烯绝缘 聚氯乙烯护套控制电缆 | 450/750V KVV 10×1 | m | 8.65 |
| 101 | 铜芯聚氯乙烯绝缘 聚氯乙烯护套控制电缆 | 450/750V KVV 10×1.5 | m | 12.81 |
| 102 | 铜芯聚氯乙烯绝缘 聚氯乙烯护套控制电缆 | 450/750V KVV 10×2.5 | m | 20.03 |
| 103 | 铜芯聚氯乙烯绝缘 聚氯乙烯护套控制电缆 | 450/750V KVV 10×4 | m | 30.53 |
| 104 | 铜芯聚氯乙烯绝缘 聚氯乙烯护套控制电缆 | 450/750V KVV 10×6 | m | 44.85 |
| 105 | 铜芯聚氯乙烯绝缘 聚氯乙烯护套控制电缆 | 450/750V KVV 12×0.75 | m | 7.95 |
| 106 | 铜芯聚氯乙烯绝缘 聚氯乙烯护套控制电缆 | 450/750V KVV 12×1 | m | 10.24 |
| 107 | 铜芯聚氯乙烯绝缘 聚氯乙烯护套控制电缆 | 450/750V KVV 12×1.5 | m | 15.21 |
| 108 | 铜芯聚氯乙烯绝缘 聚氯乙烯护套控制电缆 | 450/750V KVV 12×2.5 | m | 23.71 |
| 109 | 铜芯聚氯乙烯绝缘 聚氯乙烯护套控制电缆 | 450/750V KVV 12×4 | m | 36.21 |
| 110 | 铜芯聚氯乙烯绝缘 聚氯乙烯护套控制电缆 | 450/750V KVV 14×0.75 | m | 9.17 |
| 111 | 铜芯聚氯乙烯绝缘 聚氯乙烯护套控制电缆 | 450/750V KVV 14×1 | m | 11.88 |
| 112 | 铜芯聚氯乙烯绝缘 聚氯乙烯护套控制电缆 | 450/750V KVV 14×1.5 | m | 17.64 |
| 113 | 铜芯聚氯乙烯绝缘 聚氯乙烯护套控制电缆 | 450/750V KVV 14×2.5 | m | 27.48 |
| 114 | 铜芯聚氯乙烯绝缘 聚氯乙烯护套控制电缆 | 450/750V KVV 14×4 | m | 42.34 |

● 建筑材料

(2020年6月价格)

(续前)

| 序号 | 材料名称 | 型号、规格 | 单位 | 价格(元) |
|-----|--------------------------|-----------------------------------|----|-------|
| 115 | 铜芯聚氯乙烯绝缘 聚氯乙烯护套控制电缆 | 450/750V KVV 16×0.75 | m | 10.69 |
| 116 | 铜芯聚氯乙烯绝缘 聚氯乙烯护套控制电缆 | 450/750V KVV 16×1 | m | 13.64 |
| 117 | 铜芯聚氯乙烯绝缘 聚氯乙烯护套控制电缆 | 450/750V KVV 16×1.5 | m | 19.99 |
| 118 | 铜芯聚氯乙烯绝缘 聚氯乙烯护套控制电缆 | 450/750V KVV 16×2.5 | m | 31.40 |
| 119 | 铜芯聚氯乙烯绝缘 聚氯乙烯护套控制电缆 | 450/750V KVV 16×4 | m | 58.42 |
| 120 | 铜芯聚氯乙烯绝缘 聚氯乙烯护套控制电缆 | 450/750V KVV 19×0.75 | m | 12.40 |
| 121 | 铜芯聚氯乙烯绝缘 聚氯乙烯护套控制电缆 | 450/750V KVV 19×1 | m | 15.94 |
| 122 | 铜芯聚氯乙烯绝缘 聚氯乙烯护套控制电缆 | 450/750V KVV 19×1.5 | m | 23.63 |
| 123 | 铜芯聚氯乙烯绝缘 聚氯乙烯护套控制电缆 | 450/750V KVV 19×2.5 | m | 37.21 |
| 124 | 铜芯聚氯乙烯绝缘 聚氯乙烯护套控制电缆 | 450/750V KVV 24×0.75 | m | 15.48 |
| 125 | 铜芯聚氯乙烯绝缘 聚氯乙烯护套控制电缆 | 450/750V KVV 24×1 | m | 19.94 |
| 126 | 铜芯聚氯乙烯绝缘 聚氯乙烯护套控制电缆 | 450/750V KVV 24×1.5 | m | 29.56 |
| 127 | 铜芯聚氯乙烯绝缘 聚氯乙烯护套控制电缆 | 450/750V KVV 24×2.5 | m | 46.98 |
| 128 | 铜芯聚氯乙烯绝缘 聚氯乙烯护套 钢带铠装控制电缆 | 450/750V KVV ₂₂ 4×0.75 | m | 4.37 |
| 129 | 铜芯聚氯乙烯绝缘 聚氯乙烯护套 钢带铠装控制电缆 | 450/750V KVV ₂₂ 4×1 | m | 5.21 |
| 130 | 铜芯聚氯乙烯绝缘 聚氯乙烯护套 钢带铠装控制电缆 | 450/750V KVV ₂₂ 4×1.5 | m | 7.03 |
| 131 | 铜芯聚氯乙烯绝缘 聚氯乙烯护套 钢带铠装控制电缆 | 450/750V KVV ₂₂ 4×2.5 | m | 10.57 |
| 132 | 铜芯聚氯乙烯绝缘 聚氯乙烯护套 钢带铠装控制电缆 | 450/750V KVV ₂₂ 4×4 | m | 14.46 |
| 133 | 铜芯聚氯乙烯绝缘 聚氯乙烯护套 钢带铠装控制电缆 | 450/750V KVV ₂₂ 4×6 | m | 20.27 |
| 134 | 铜芯聚氯乙烯绝缘 聚氯乙烯护套 钢带铠装控制电缆 | 450/750V KVV ₂₂ 5×0.75 | m | 5.15 |
| 135 | 铜芯聚氯乙烯绝缘 聚氯乙烯护套 钢带铠装控制电缆 | 450/750V KVV ₂₂ 5×1 | m | 6.16 |
| 136 | 铜芯聚氯乙烯绝缘 聚氯乙烯护套 钢带铠装控制电缆 | 450/750V KVV ₂₂ 5×1.5 | m | 8.44 |
| 137 | 铜芯聚氯乙烯绝缘 聚氯乙烯护套 钢带铠装控制电缆 | 450/750V KVV ₂₂ 5×2.5 | m | 12.97 |
| 138 | 铜芯聚氯乙烯绝缘 聚氯乙烯护套 钢带铠装控制电缆 | 450/750V KVV ₂₂ 5×4 | m | 18.01 |

● 建筑材料

(2020年6月价格)

(续前)

| 序号 | 材料名称 | 型号、规格 | 单位 | 价格(元) |
|-----|--------------------------|------------------------------------|----|-------|
| 139 | 铜芯聚氯乙烯绝缘 聚氯乙烯护套 钢带铠装控制电缆 | 450/750V KVV ₂₂ 5×6 | m | 26.10 |
| 140 | 铜芯聚氯乙烯绝缘 聚氯乙烯护套 钢带铠装控制电缆 | 450/750V KVV ₂₂ 6×0.75 | m | 5.90 |
| 141 | 铜芯聚氯乙烯绝缘 聚氯乙烯护套 钢带铠装控制电缆 | 450/750V KVV ₂₂ 6×1 | m | 7.25 |
| 142 | 铜芯聚氯乙烯绝缘 聚氯乙烯护套 钢带铠装控制电缆 | 450/750V KVV ₂₂ 6×1.5 | m | 10.07 |
| 143 | 铜芯聚氯乙烯绝缘 聚氯乙烯护套 钢带铠装控制电缆 | 450/750V KVV ₂₂ 6×2.5 | m | 15.11 |
| 144 | 铜芯聚氯乙烯绝缘 聚氯乙烯护套 钢带铠装控制电缆 | 450/750V KVV ₂₂ 6×4 | m | 21.12 |
| 145 | 铜芯聚氯乙烯绝缘 聚氯乙烯护套 钢带铠装控制电缆 | 450/750V KVV ₂₂ 6×6 | m | 30.78 |
| 146 | 铜芯聚氯乙烯绝缘 聚氯乙烯护套 钢带铠装控制电缆 | 450/750V KVV ₂₂ 7×0.75 | m | 6.45 |
| 147 | 铜芯聚氯乙烯绝缘 聚氯乙烯护套 钢带铠装控制电缆 | 450/750V KVV ₂₂ 7×1 | m | 8.03 |
| 148 | 铜芯聚氯乙烯绝缘 聚氯乙烯护套 钢带铠装控制电缆 | 450/750V KVV ₂₂ 7×1.5 | m | 11.04 |
| 149 | 铜芯聚氯乙烯绝缘 聚氯乙烯护套 钢带铠装控制电缆 | 450/750V KVV ₂₂ 7×2.5 | m | 17.01 |
| 150 | 铜芯聚氯乙烯绝缘 聚氯乙烯护套 钢带铠装控制电缆 | 450/750V KVV ₂₂ 7×4 | m | 24.02 |
| 151 | 铜芯聚氯乙烯绝缘 聚氯乙烯护套 钢带铠装控制电缆 | 450/750V KVV ₂₂ 7×6 | m | 34.71 |
| 152 | 铜芯聚氯乙烯绝缘 聚氯乙烯护套 钢带铠装控制电缆 | 450/750V KVV ₂₂ 8×0.75 | m | 7.10 |
| 153 | 铜芯聚氯乙烯绝缘 聚氯乙烯护套 钢带铠装控制电缆 | 450/750V KVV ₂₂ 8×1 | m | 8.94 |
| 154 | 铜芯聚氯乙烯绝缘 聚氯乙烯护套 钢带铠装控制电缆 | 450/750V KVV ₂₂ 8×1.5 | m | 12.53 |
| 155 | 铜芯聚氯乙烯绝缘 聚氯乙烯护套 钢带铠装控制电缆 | 450/750V KVV ₂₂ 8×2.5 | m | 19.20 |
| 156 | 铜芯聚氯乙烯绝缘 聚氯乙烯护套 钢带铠装控制电缆 | 450/750V KVV ₂₂ 8×4 | m | 26.84 |
| 157 | 铜芯聚氯乙烯绝缘 聚氯乙烯护套 钢带铠装控制电缆 | 450/750V KVV ₂₂ 8×6 | m | 40.44 |
| 158 | 铜芯聚氯乙烯绝缘 聚氯乙烯护套 钢带铠装控制电缆 | 450/750V KVV ₂₂ 10×0.75 | m | 8.79 |
| 159 | 铜芯聚氯乙烯绝缘 聚氯乙烯护套 钢带铠装控制电缆 | 450/750V KVV ₂₂ 10×1 | m | 10.95 |
| 160 | 铜芯聚氯乙烯绝缘 聚氯乙烯护套 钢带铠装控制电缆 | 450/750V KVV ₂₂ 10×1.5 | m | 14.90 |
| 161 | 铜芯聚氯乙烯绝缘 聚氯乙烯护套 钢带铠装控制电缆 | 450/750V KVV ₂₂ 10×2.5 | m | 22.73 |
| 162 | 铜芯聚氯乙烯绝缘 聚氯乙烯护套 钢带铠装控制电缆 | 450/750V KVV ₂₂ 10×4 | m | 32.88 |

● 建筑材料

(2020年6月价格)

(续前)

| 序号 | 材料名称 | 型号、规格 | 单位 | 价格(元) |
|---|--------------------------|------------------------------------|----|-------|
| 163 | 铜芯聚氯乙烯绝缘 聚氯乙烯护套 钢带铠装控制电缆 | 450/750V KVV ₂₂ 10×6 | m | 49.19 |
| 164 | 铜芯聚氯乙烯绝缘 聚氯乙烯护套 钢带铠装控制电缆 | 450/750V KVV ₂₂ 12×0.75 | m | 10.07 |
| 165 | 铜芯聚氯乙烯绝缘 聚氯乙烯护套 钢带铠装控制电缆 | 450/750V KVV ₂₂ 12×1 | m | 12.69 |
| 166 | 铜芯聚氯乙烯绝缘 聚氯乙烯护套 钢带铠装控制电缆 | 450/750V KVV ₂₂ 12×1.5 | m | 18.19 |
| 167 | 铜芯聚氯乙烯绝缘 聚氯乙烯护套 钢带铠装控制电缆 | 450/750V KVV ₂₂ 12×2.5 | m | 27.75 |
| 168 | 铜芯聚氯乙烯绝缘 聚氯乙烯护套 钢带铠装控制电缆 | 450/750V KVV ₂₂ 12×4 | m | 39.48 |
| 169 | 铜芯聚氯乙烯绝缘 聚氯乙烯护套 钢带铠装控制电缆 | 450/750V KVV ₂₂ 12×6 | m | 55.21 |
| 170 | 铜芯聚氯乙烯绝缘 聚氯乙烯护套 钢带铠装控制电缆 | 450/750V KVV ₂₂ 14×0.75 | m | 11.84 |
| 171 | 铜芯聚氯乙烯绝缘 聚氯乙烯护套 钢带铠装控制电缆 | 450/750V KVV ₂₂ 14×1 | m | 14.24 |
| 172 | 铜芯聚氯乙烯绝缘 聚氯乙烯护套 钢带铠装控制电缆 | 450/750V KVV ₂₂ 14×1.5 | m | 21.17 |
| 173 | 铜芯聚氯乙烯绝缘 聚氯乙烯护套 钢带铠装控制电缆 | 450/750V KVV ₂₂ 14×2.5 | m | 31.37 |
| 174 | 铜芯聚氯乙烯绝缘 聚氯乙烯护套 钢带铠装控制电缆 | 450/750V KVV ₂₂ 14×4 | m | 44.45 |
| 175 | 铜芯聚氯乙烯绝缘 聚氯乙烯护套 钢带铠装控制电缆 | 450/750V KVV ₂₂ 14×6 | m | 63.67 |
| 176 | 铜芯聚氯乙烯绝缘 聚氯乙烯护套 钢带铠装控制电缆 | 450/750V KVV ₂₂ 16×0.75 | m | 12.73 |
| 177 | 铜芯聚氯乙烯绝缘 聚氯乙烯护套 钢带铠装控制电缆 | 450/750V KVV ₂₂ 16×1 | m | 16.73 |
| 178 | 铜芯聚氯乙烯绝缘 聚氯乙烯护套 钢带铠装控制电缆 | 450/750V KVV ₂₂ 16×1.5 | m | 23.56 |
| 179 | 铜芯聚氯乙烯绝缘 聚氯乙烯护套 钢带铠装控制电缆 | 450/750V KVV ₂₂ 16×2.5 | m | 33.92 |
| 180 | 铜芯聚氯乙烯绝缘 聚氯乙烯护套 钢带铠装控制电缆 | 450/750V KVV ₂₂ 19×1 | m | 18.62 |
| 181 | 铜芯聚氯乙烯绝缘 聚氯乙烯护套 钢带铠装控制电缆 | 450/750V KVV ₂₂ 19×1.5 | m | 26.64 |
| 182 | 铜芯聚氯乙烯绝缘 聚氯乙烯护套 钢带铠装控制电缆 | 450/750V KVV ₂₂ 19×2.5 | m | 42.05 |
| 183 | 铜芯聚氯乙烯绝缘 聚氯乙烯护套 钢带铠装控制电缆 | 450/750V KVV ₂₂ 24×1 | m | 23.49 |
| 184 | 铜芯聚氯乙烯绝缘 聚氯乙烯护套 钢带铠装控制电缆 | 450/750V KVV ₂₂ 24×1.5 | m | 32.99 |
| 185 | 铜芯聚氯乙烯绝缘 聚氯乙烯护套 钢带铠装控制电缆 | 450/750V KVV ₂₂ 24×2.5 | m | 53.09 |
| 说明：1.交联聚乙烯绝缘电线（KYJ）价格加2%；2.执行标准：GB/T9330-2008 塑料绝缘控制电缆。 | | | | |

● 建筑材料

(2020年6月价格)

(续前)

| 序号 | 材料名称 | 型号、规格 | 单位 | 价格(元) |
|-----------------|----------------------|------------------|----|--------|
| (二) 电力电缆 | | | | |
| 1 | 铜芯聚氯乙烯绝缘 聚氯乙烯护套 电力电缆 | 0.6/1KV VV 3×1.5 | m | 4.04 |
| 2 | 铜芯聚氯乙烯绝缘 聚氯乙烯护套 电力电缆 | 0.6/1KV VV 3×2.5 | m | 6.06 |
| 3 | 铜芯聚氯乙烯绝缘 聚氯乙烯护套 电力电缆 | 0.6/1KV VV 3×4 | m | 9.25 |
| 4 | 铜芯聚氯乙烯绝缘 聚氯乙烯护套 电力电缆 | 0.6/1KV VV 3×6 | m | 13.16 |
| 5 | 铜芯聚氯乙烯绝缘 聚氯乙烯护套 电力电缆 | 0.6/1KV VV 3×10 | m | 20.54 |
| 6 | 铜芯聚氯乙烯绝缘 聚氯乙烯护套 电力电缆 | 0.6/1KV VV 3×16 | m | 31.65 |
| 7 | 铜芯聚氯乙烯绝缘 聚氯乙烯护套 电力电缆 | 0.6/1KV VV 3×25 | m | 48.76 |
| 8 | 铜芯聚氯乙烯绝缘 聚氯乙烯护套 电力电缆 | 0.6/1KV VV 3×35 | m | 67.36 |
| 9 | 铜芯聚氯乙烯绝缘 聚氯乙烯护套 电力电缆 | 0.6/1KV VV 3×50 | m | 93.30 |
| 10 | 铜芯聚氯乙烯绝缘 聚氯乙烯护套 电力电缆 | 0.6/1KV VV 3×70 | m | 130.41 |
| 11 | 铜芯聚氯乙烯绝缘 聚氯乙烯护套 电力电缆 | 0.6/1KV VV 3×95 | m | 177.75 |
| 12 | 铜芯聚氯乙烯绝缘 聚氯乙烯护套 电力电缆 | 0.6/1KV VV 3×120 | m | 222.04 |
| 13 | 铜芯聚氯乙烯绝缘 聚氯乙烯护套 电力电缆 | 0.6/1KV VV 4×1.5 | m | 5.18 |
| 14 | 铜芯聚氯乙烯绝缘 聚氯乙烯护套 电力电缆 | 0.6/1KV VV 4×2.5 | m | 7.82 |
| 15 | 铜芯聚氯乙烯绝缘 聚氯乙烯护套 电力电缆 | 0.6/1KV VV 4×4 | m | 11.90 |
| 16 | 铜芯聚氯乙烯绝缘 聚氯乙烯护套 电力电缆 | 0.6/1KV VV 4×6 | m | 17.05 |
| 17 | 铜芯聚氯乙烯绝缘 聚氯乙烯护套 电力电缆 | 0.6/1KV VV 4×10 | m | 26.83 |
| 18 | 铜芯聚氯乙烯绝缘 聚氯乙烯护套 电力电缆 | 0.6/1KV VV 4×16 | m | 41.53 |
| 19 | 铜芯聚氯乙烯绝缘 聚氯乙烯护套 电力电缆 | 0.6/1KV VV 4×25 | m | 64.04 |
| 20 | 铜芯聚氯乙烯绝缘 聚氯乙烯护套 电力电缆 | 0.6/1KV VV 4×35 | m | 88.72 |
| 21 | 铜芯聚氯乙烯绝缘 聚氯乙烯护套 电力电缆 | 0.6/1KV VV 4×50 | m | 122.91 |
| 22 | 铜芯聚氯乙烯绝缘 聚氯乙烯护套 电力电缆 | 0.6/1KV VV 4×70 | m | 172.46 |
| 23 | 铜芯聚氯乙烯绝缘 聚氯乙烯护套 电力电缆 | 0.6/1KV VV 4×95 | m | 235.71 |

● 建筑材料

(2020年6月价格)

(续前)

| 序号 | 材料名称 | 型号、规格 | 单位 | 价格(元) |
|----|----------------------|-----------------------|----|--------|
| 24 | 铜芯聚氯乙烯绝缘 聚氯乙烯护套 电力电缆 | 0.6/1KV VV 4×120 | m | 296.07 |
| 25 | 铜芯聚氯乙烯绝缘 聚氯乙烯护套 电力电缆 | 0.6/1KV VV 5×4 | m | 14.73 |
| 26 | 铜芯聚氯乙烯绝缘 聚氯乙烯护套 电力电缆 | 0.6/1KV VV 5×6 | m | 21.20 |
| 27 | 铜芯聚氯乙烯绝缘 聚氯乙烯护套 电力电缆 | 0.6/1KV VV 5×10 | m | 33.33 |
| 28 | 铜芯聚氯乙烯绝缘 聚氯乙烯护套 电力电缆 | 0.6/1KV VV 5×16 | m | 51.60 |
| 29 | 铜芯聚氯乙烯绝缘 聚氯乙烯护套 电力电缆 | 0.6/1KV VV 5×25 | m | 79.91 |
| 30 | 铜芯聚氯乙烯绝缘 聚氯乙烯护套 电力电缆 | 0.6/1KV VV 5×35 | m | 110.72 |
| 31 | 铜芯聚氯乙烯绝缘 聚氯乙烯护套 电力电缆 | 0.6/1KV VV 5×50 | m | 153.84 |
| 32 | 铜芯聚氯乙烯绝缘 聚氯乙烯护套 电力电缆 | 0.6/1KV VV 5×70 | m | 214.58 |
| 33 | 铜芯聚氯乙烯绝缘 聚氯乙烯护套 电力电缆 | 0.6/1KV VV 5×95 | m | 294.47 |
| 34 | 铜芯聚氯乙烯绝缘 聚氯乙烯护套 电力电缆 | 0.6/1KV VV 5×120 | m | 369.79 |
| 35 | 铜芯聚氯乙烯绝缘 聚氯乙烯护套 电力电缆 | 0.6/1KV VV 3×16+2×10 | m | 44.19 |
| 36 | 铜芯聚氯乙烯绝缘 聚氯乙烯护套 电力电缆 | 0.6/1KV VV 3×25+2×10 | m | 65.45 |
| 37 | 铜芯聚氯乙烯绝缘 聚氯乙烯护套 电力电缆 | 0.6/1KV VV 3×25+2×16 | m | 67.98 |
| 38 | 铜芯聚氯乙烯绝缘 聚氯乙烯护套 电力电缆 | 0.6/1KV VV 3×35+2×10 | m | 84.12 |
| 39 | 铜芯聚氯乙烯绝缘 聚氯乙烯护套 电力电缆 | 0.6/1KV VV 3×35+2×16 | m | 86.61 |
| 40 | 铜芯聚氯乙烯绝缘 聚氯乙烯护套 电力电缆 | 0.6/1KV VV 3×50+2×16 | m | 118.22 |
| 41 | 铜芯聚氯乙烯绝缘 聚氯乙烯护套 电力电缆 | 0.6/1KV VV 3×50+2×25 | m | 124.00 |
| 42 | 铜芯聚氯乙烯绝缘 聚氯乙烯护套 电力电缆 | 0.6/1KV VV 3×70+2×25 | m | 168.49 |
| 43 | 铜芯聚氯乙烯绝缘 聚氯乙烯护套 电力电缆 | 0.6/1KV VV 3×70+2×35 | m | 172.83 |
| 44 | 铜芯聚氯乙烯绝缘 聚氯乙烯护套 电力电缆 | 0.6/1KV VV 3×95+2×35 | m | 230.70 |
| 45 | 铜芯聚氯乙烯绝缘 聚氯乙烯护套 电力电缆 | 0.6/1KV VV 3×95+2×50 | m | 236.58 |
| 46 | 铜芯聚氯乙烯绝缘 聚氯乙烯护套 电力电缆 | 0.6/1KV VV 3×120+2×35 | m | 279.16 |
| 47 | 铜芯聚氯乙烯绝缘 聚氯乙烯护套 电力电缆 | 0.6/1KV VV 3×120+2×70 | m | 306.34 |

● 建筑材料

(2020年6月价格)

(续前)

| 序号 | 材料名称 | 型号、规格 | 单位 | 价格(元) |
|----|----------------------|------------------------|----|--------|
| 48 | 铜芯聚氯乙烯绝缘 聚氯乙烯护套 电力电缆 | 0.6/1KV VV 3×150+2×50 | m | 348.99 |
| 49 | 铜芯聚氯乙烯绝缘 聚氯乙烯护套 电力电缆 | 0.6/1KV VV 3×150+2×70 | m | 360.15 |
| 50 | 铜芯聚氯乙烯绝缘 聚氯乙烯护套 电力电缆 | 0.6/1KV VV 3×185+2×50 | m | 423.40 |
| 51 | 铜芯聚氯乙烯绝缘 聚氯乙烯护套 电力电缆 | 0.6/1KV VV 3×185+2×95 | m | 456.10 |
| 52 | 铜芯聚氯乙烯绝缘 聚氯乙烯护套 电力电缆 | 0.6/1KV VV 4×16+1×10 | m | 48.01 |
| 53 | 铜芯聚氯乙烯绝缘 聚氯乙烯护套 电力电缆 | 0.6/1KV VV 4×25+1×10 | m | 73.85 |
| 54 | 铜芯聚氯乙烯绝缘 聚氯乙烯护套 电力电缆 | 0.6/1KV VV 4×25+1×16 | m | 74.40 |
| 55 | 铜芯聚氯乙烯绝缘 聚氯乙烯护套 电力电缆 | 0.6/1KV VV 4×35+1×10 | m | 98.09 |
| 56 | 铜芯聚氯乙烯绝缘 聚氯乙烯护套 电力电缆 | 0.6/1KV VV 4×35+1×16 | m | 98.50 |
| 57 | 铜芯聚氯乙烯绝缘 聚氯乙烯护套 电力电缆 | 0.6/1KV VV 4×50+1×16 | m | 136.73 |
| 58 | 铜芯聚氯乙烯绝缘 聚氯乙烯护套 电力电缆 | 0.6/1KV VV 4×50+1×25 | m | 140.21 |
| 59 | 铜芯聚氯乙烯绝缘 聚氯乙烯护套 电力电缆 | 0.6/1KV VV 4×70+1×25 | m | 194.38 |
| 60 | 铜芯聚氯乙烯绝缘 聚氯乙烯护套 电力电缆 | 0.6/1KV VV 4×70+1×35 | m | 195.07 |
| 61 | 铜芯聚氯乙烯绝缘 聚氯乙烯护套 电力电缆 | 0.6/1KV VV 4×95+1×35 | m | 264.18 |
| 62 | 铜芯聚氯乙烯绝缘 聚氯乙烯护套 电力电缆 | 0.6/1KV VV 4×95+1×50 | m | 265.93 |
| 63 | 铜芯聚氯乙烯绝缘 聚氯乙烯护套 电力电缆 | 0.6/1KV VV 4×120+1×35 | m | 324.33 |
| 64 | 铜芯聚氯乙烯绝缘 聚氯乙烯护套 电力电缆 | 0.6/1KV VV 4×120+1×70 | m | 338.95 |
| 65 | 铜芯聚氯乙烯绝缘 聚氯乙烯护套 电力电缆 | 0.6/1KV VV 4×150+1×50 | m | 405.11 |
| 66 | 铜芯聚氯乙烯绝缘 聚氯乙烯护套 电力电缆 | 0.6/1KV VV 4×150+1×70 | m | 410.60 |
| 67 | 铜芯聚氯乙烯绝缘 聚氯乙烯护套 电力电缆 | 0.6/1KV VV 4×185+1×50 | m | 499.47 |
| 68 | 铜芯聚氯乙烯绝缘 聚氯乙烯护套 电力电缆 | 0.6/1KV VV 4×185+1×95 | m | 512.75 |
| 69 | 铜芯聚氯乙烯绝缘 聚氯乙烯护套 电力电缆 | 0.6/1KV VV 4×240+1×70 | m | 638.66 |
| 70 | 铜芯聚氯乙烯绝缘 聚氯乙烯护套 电力电缆 | 0.6/1KV VV 4×240+1×120 | m | 661.76 |
| 71 | 铜芯聚氯乙烯绝缘 聚氯乙烯护套 电力电缆 | 0.6/1KV VV 4×300+1×150 | m | 831.70 |

● 建筑材料

(2020年6月价格)

(续前)

| 序号 | 材料名称 | 型号、规格 | 单位 | 价格(元) |
|----|---------------------------|--------------------------------|----|--------|
| 72 | 铜芯聚氯乙烯绝缘 钢带铠装 聚氯乙烯护套 电力电缆 | 0.6/1KV VV ₂₂ 3×4 | m | 10.59 |
| 73 | 铜芯聚氯乙烯绝缘 钢带铠装 聚氯乙烯护套 电力电缆 | 0.6/1KV VV ₂₂ 3×6 | m | 14.61 |
| 74 | 铜芯聚氯乙烯绝缘 钢带铠装 聚氯乙烯护套 电力电缆 | 0.6/1KV VV ₂₂ 3×10 | m | 22.31 |
| 75 | 铜芯聚氯乙烯绝缘 钢带铠装 聚氯乙烯护套 电力电缆 | 0.6/1KV VV ₂₂ 3×16 | m | 33.68 |
| 76 | 铜芯聚氯乙烯绝缘 钢带铠装 聚氯乙烯护套 电力电缆 | 0.6/1KV VV ₂₂ 3×25 | m | 51.16 |
| 77 | 铜芯聚氯乙烯绝缘 钢带铠装 聚氯乙烯护套 电力电缆 | 0.6/1KV VV ₂₂ 3×35 | m | 70.12 |
| 78 | 铜芯聚氯乙烯绝缘 钢带铠装 聚氯乙烯护套 电力电缆 | 0.6/1KV VV ₂₂ 3×50 | m | 96.45 |
| 79 | 铜芯聚氯乙烯绝缘 钢带铠装 聚氯乙烯护套 电力电缆 | 0.6/1KV VV ₂₂ 3×70 | m | 133.95 |
| 80 | 铜芯聚氯乙烯绝缘 钢带铠装 聚氯乙烯护套 电力电缆 | 0.6/1KV VV ₂₂ 3×95 | m | 184.00 |
| 81 | 铜芯聚氯乙烯绝缘 钢带铠装 聚氯乙烯护套 电力电缆 | 0.6/1KV VV ₂₂ 3×120 | m | 230.92 |
| 82 | 铜芯聚氯乙烯绝缘 钢带铠装 聚氯乙烯护套 电力电缆 | 0.6/1KV VV ₂₂ 4×1.5 | m | 6.76 |
| 83 | 铜芯聚氯乙烯绝缘 钢带铠装 聚氯乙烯护套 电力电缆 | 0.6/1KV VV ₂₂ 4×2.5 | m | 9.06 |
| 84 | 铜芯聚氯乙烯绝缘 钢带铠装 聚氯乙烯护套 电力电缆 | 0.6/1KV VV ₂₂ 4×4 | m | 13.07 |
| 85 | 铜芯聚氯乙烯绝缘 钢带铠装 聚氯乙烯护套 电力电缆 | 0.6/1KV VV ₂₂ 4×6 | m | 18.69 |
| 86 | 铜芯聚氯乙烯绝缘 钢带铠装 聚氯乙烯护套 电力电缆 | 0.6/1KV VV ₂₂ 4×10 | m | 28.83 |
| 87 | 铜芯聚氯乙烯绝缘 钢带铠装 聚氯乙烯护套 电力电缆 | 0.6/1KV VV ₂₂ 4×16 | m | 43.91 |
| 88 | 铜芯聚氯乙烯绝缘 钢带铠装 聚氯乙烯护套 电力电缆 | 0.6/1KV VV ₂₂ 4×25 | m | 66.45 |
| 89 | 铜芯聚氯乙烯绝缘 钢带铠装 聚氯乙烯护套 电力电缆 | 0.6/1KV VV ₂₂ 4×35 | m | 91.68 |
| 90 | 铜芯聚氯乙烯绝缘 钢带铠装 聚氯乙烯护套 电力电缆 | 0.6/1KV VV ₂₂ 4×50 | m | 126.57 |
| 91 | 铜芯聚氯乙烯绝缘 钢带铠装 聚氯乙烯护套 电力电缆 | 0.6/1KV VV ₂₂ 4×70 | m | 178.85 |
| 92 | 铜芯聚氯乙烯绝缘 钢带铠装 聚氯乙烯护套 电力电缆 | 0.6/1KV VV ₂₂ 4×95 | m | 242.87 |
| 93 | 铜芯聚氯乙烯绝缘 钢带铠装 聚氯乙烯护套 电力电缆 | 0.6/1KV VV ₂₂ 4×120 | m | 301.74 |
| 94 | 铜芯聚氯乙烯绝缘 钢带铠装 聚氯乙烯护套 电力电缆 | 0.6/1KV VV ₂₂ 5×4 | m | 16.52 |
| 95 | 铜芯聚氯乙烯绝缘 钢带铠装 聚氯乙烯护套 电力电缆 | 0.6/1KV VV ₂₂ 5×6 | m | 23.26 |

● 建筑材料

(2020年6月价格)

(续前)

| 序号 | 材料名称 | 型号、规格 | 单位 | 价格(元) |
|-----|---------------------------|-------------------------------------|----|--------|
| 96 | 铜芯聚氯乙烯绝缘 钢带铠装 聚氯乙烯护套 电力电缆 | 0.6/1KV VV ₂₂ 5×10 | m | 35.94 |
| 97 | 铜芯聚氯乙烯绝缘 钢带铠装 聚氯乙烯护套 电力电缆 | 0.6/1KV VV ₂₂ 5×16 | m | 55.04 |
| 98 | 铜芯聚氯乙烯绝缘 钢带铠装 聚氯乙烯护套 电力电缆 | 0.6/1KV VV ₂₂ 5×25 | m | 83.36 |
| 99 | 铜芯聚氯乙烯绝缘 钢带铠装 聚氯乙烯护套 电力电缆 | 0.6/1KV VV ₂₂ 5×35 | m | 114.82 |
| 100 | 铜芯聚氯乙烯绝缘 钢带铠装 聚氯乙烯护套 电力电缆 | 0.6/1KV VV ₂₂ 5×50 | m | 159.19 |
| 101 | 铜芯聚氯乙烯绝缘 钢带铠装 聚氯乙烯护套 电力电缆 | 0.6/1KV VV ₂₂ 5×70 | m | 223.07 |
| 102 | 铜芯聚氯乙烯绝缘 钢带铠装 聚氯乙烯护套 电力电缆 | 0.6/1KV VV ₂₂ 5×95 | m | 303.99 |
| 103 | 铜芯聚氯乙烯绝缘 钢带铠装 聚氯乙烯护套 电力电缆 | 0.6/1KV VV ₂₂ 5×120 | m | 382.66 |
| 104 | 铜芯聚氯乙烯绝缘 钢带铠装 聚氯乙烯护套 电力电缆 | 0.6/1KV VV ₂₂ 3×16+2×10 | m | 45.42 |
| 105 | 铜芯聚氯乙烯绝缘 钢带铠装 聚氯乙烯护套 电力电缆 | 0.6/1KV VV ₂₂ 3×25+2×10 | m | 64.67 |
| 106 | 铜芯聚氯乙烯绝缘 钢带铠装 聚氯乙烯护套 电力电缆 | 0.6/1KV VV ₂₂ 3×25+2×16 | m | 69.15 |
| 107 | 铜芯聚氯乙烯绝缘 钢带铠装 聚氯乙烯护套 电力电缆 | 0.6/1KV VV ₂₂ 3×35+2×10 | m | 83.21 |
| 108 | 铜芯聚氯乙烯绝缘 钢带铠装 聚氯乙烯护套 电力电缆 | 0.6/1KV VV ₂₂ 3×35+2×16 | m | 87.41 |
| 109 | 铜芯聚氯乙烯绝缘 钢带铠装 聚氯乙烯护套 电力电缆 | 0.6/1KV VV ₂₂ 3×50+2×16 | m | 118.57 |
| 110 | 铜芯聚氯乙烯绝缘 钢带铠装 聚氯乙烯护套 电力电缆 | 0.6/1KV VV ₂₂ 3×50+2×25 | m | 124.79 |
| 111 | 铜芯聚氯乙烯绝缘 钢带铠装 聚氯乙烯护套 电力电缆 | 0.6/1KV VV ₂₂ 3×70+2×25 | m | 167.13 |
| 112 | 铜芯聚氯乙烯绝缘 钢带铠装 聚氯乙烯护套 电力电缆 | 0.6/1KV VV ₂₂ 3×70+2×35 | m | 175.73 |
| 113 | 铜芯聚氯乙烯绝缘 钢带铠装 聚氯乙烯护套 电力电缆 | 0.6/1KV VV ₂₂ 3×95+2×35 | m | 228.38 |
| 114 | 铜芯聚氯乙烯绝缘 钢带铠装 聚氯乙烯护套 电力电缆 | 0.6/1KV VV ₂₂ 3×95+2×50 | m | 238.96 |
| 115 | 铜芯聚氯乙烯绝缘 钢带铠装 聚氯乙烯护套 电力电缆 | 0.6/1KV VV ₂₂ 3×120+2×35 | m | 274.16 |
| 116 | 铜芯聚氯乙烯绝缘 钢带铠装 聚氯乙烯护套 电力电缆 | 0.6/1KV VV ₂₂ 3×120+2×70 | m | 307.86 |
| 117 | 铜芯聚氯乙烯绝缘 钢带铠装 聚氯乙烯护套 电力电缆 | 0.6/1KV VV ₂₂ 3×150+2×50 | m | 341.60 |
| 118 | 铜芯聚氯乙烯绝缘 钢带铠装 聚氯乙烯护套 电力电缆 | 0.6/1KV VV ₂₂ 3×150+2×70 | m | 362.46 |
| 119 | 铜芯聚氯乙烯绝缘 钢带铠装 聚氯乙烯护套 电力电缆 | 0.6/1KV VV ₂₂ 3×185+2×50 | m | 410.71 |

● 建筑材料

(2020年6月价格)

(续前)

| 序号 | 材料名称 | 型号、规格 | 单位 | 价格(元) |
|--|-------------------------|--------------------------------------|----|--------|
| 120 | 铜芯聚氯乙烯绝缘钢带铠装 聚氯乙烯护套电力电缆 | 0.6/1KV VV ₂₂ 3×185+2×95 | m | 456.71 |
| 121 | 铜芯聚氯乙烯绝缘钢带铠装 聚氯乙烯护套电力电缆 | 0.6/1KV VV ₂₂ 4×16+1×10 | m | 50.17 |
| 122 | 铜芯聚氯乙烯绝缘钢带铠装 聚氯乙烯护套电力电缆 | 0.6/1KV VV ₂₂ 4×25+1×10 | m | 76.00 |
| 123 | 铜芯聚氯乙烯绝缘钢带铠装 聚氯乙烯护套电力电缆 | 0.6/1KV VV ₂₂ 4×25+1×16 | m | 77.32 |
| 124 | 铜芯聚氯乙烯绝缘钢带铠装 聚氯乙烯护套电力电缆 | 0.6/1KV VV ₂₂ 4×35+1×10 | m | 100.87 |
| 125 | 铜芯聚氯乙烯绝缘钢带铠装 聚氯乙烯护套电力电缆 | 0.6/1KV VV ₂₂ 4×35+1×16 | m | 101.97 |
| 126 | 铜芯聚氯乙烯绝缘钢带铠装 聚氯乙烯护套电力电缆 | 0.6/1KV VV ₂₂ 4×50+1×16 | m | 142.82 |
| 127 | 铜芯聚氯乙烯绝缘钢带铠装 聚氯乙烯护套电力电缆 | 0.6/1KV VV ₂₂ 4×50+1×25 | m | 143.92 |
| 128 | 铜芯聚氯乙烯绝缘钢带铠装 聚氯乙烯护套电力电缆 | 0.6/1KV VV ₂₂ 4×70+1×25 | m | 201.51 |
| 129 | 铜芯聚氯乙烯绝缘钢带铠装 聚氯乙烯护套电力电缆 | 0.6/1KV VV ₂₂ 4×70+1×35 | m | 202.32 |
| 130 | 铜芯聚氯乙烯绝缘钢带铠装 聚氯乙烯护套电力电缆 | 0.6/1KV VV ₂₂ 4×95+1×35 | m | 271.49 |
| 131 | 铜芯聚氯乙烯绝缘钢带铠装 聚氯乙烯护套电力电缆 | 0.6/1KV VV ₂₂ 4×95+1×50 | m | 273.44 |
| 132 | 铜芯聚氯乙烯绝缘钢带铠装 聚氯乙烯护套电力电缆 | 0.6/1KV VV ₂₂ 4×120+1×35 | m | 338.45 |
| 133 | 铜芯聚氯乙烯绝缘钢带铠装 聚氯乙烯护套电力电缆 | 0.6/1KV VV ₂₂ 4×120+1×70 | m | 348.82 |
| 134 | 铜芯聚氯乙烯绝缘钢带铠装 聚氯乙烯护套电力电缆 | 0.6/1KV VV ₂₂ 4×150+1×50 | m | 418.14 |
| 135 | 铜芯聚氯乙烯绝缘钢带铠装 聚氯乙烯护套电力电缆 | 0.6/1KV VV ₂₂ 4×150+1×70 | m | 420.81 |
| 136 | 铜芯聚氯乙烯绝缘钢带铠装 聚氯乙烯护套电力电缆 | 0.6/1KV VV ₂₂ 4×185+1×50 | m | 523.49 |
| 137 | 铜芯聚氯乙烯绝缘钢带铠装 聚氯乙烯护套电力电缆 | 0.6/1KV VV ₂₂ 4×185+1×95 | m | 524.92 |
| 138 | 铜芯聚氯乙烯绝缘钢带铠装 聚氯乙烯护套电力电缆 | 0.6/1KV VV ₂₂ 4×240+1×70 | m | 662.37 |
| 139 | 铜芯聚氯乙烯绝缘钢带铠装 聚氯乙烯护套电力电缆 | 0.6/1KV VV ₂₂ 4×240+1×120 | m | 678.76 |
| 说明：1.交联聚乙烯绝缘电缆（YJV、YJV ₂₂ ）价格加2%； 2.执行标准：GB/T 12706-2008 额定电压1kV（Um=1.2kV）到35kV（Um=40.5kV）挤包绝缘电力电缆及附件。 | | | | |
| 140 | 交联聚乙烯绝缘 聚氯乙烯护套电力电缆 | 10KV YJV 3×25 | m | 79.14 |
| 141 | 交联聚乙烯绝缘 聚氯乙烯护套电力电缆 | 10KV YJV 3×35 | m | 99.16 |
| 142 | 交联聚乙烯绝缘 聚氯乙烯护套电力电缆 | 10KV YJV 3×50 | m | 129.60 |

● 建筑材料

(2020年6月价格)

(续前)

| 序号 | 材料名称 | 型号、规格 | 单位 | 价格(元) |
|-----|-------------------------|------------------------------|----|--------|
| 143 | 交联聚乙烯绝缘 聚氯乙烯护套电力电缆 | 10KV YJV 3×70 | m | 169.62 |
| 144 | 交联聚乙烯绝缘 聚氯乙烯护套电力电缆 | 10KV YJV 3×95 | m | 219.04 |
| 145 | 交联聚乙烯绝缘 聚氯乙烯护套电力电缆 | 10KV YJV 3×120 | m | 264.76 |
| 146 | 交联聚乙烯绝缘 聚氯乙烯护套电力电缆 | 10KV YJV 3×150 | m | 322.80 |
| 147 | 交联聚乙烯绝缘 聚氯乙烯护套电力电缆 | 10KV YJV 3×185 | m | 387.19 |
| 148 | 交联聚乙烯绝缘 聚氯乙烯护套电力电缆 | 10KV YJV 3×240 | m | 478.84 |
| 149 | 交联聚乙烯绝缘 聚氯乙烯护套电力电缆 | 10KV YJV 3×300 | m | 587.08 |
| 150 | 交联聚乙烯绝缘 钢带铠装 聚氯乙烯护套电力电缆 | 10KV YJV ₂₂ 3×25 | m | 84.93 |
| 151 | 交联聚乙烯绝缘 钢带铠装 聚氯乙烯护套电力电缆 | 10KV YJV ₂₂ 3×35 | m | 104.27 |
| 152 | 交联聚乙烯绝缘 钢带铠装 聚氯乙烯护套电力电缆 | 10KV YJV ₂₂ 3×50 | m | 135.02 |
| 153 | 交联聚乙烯绝缘 钢带铠装 聚氯乙烯护套电力电缆 | 10KV YJV ₂₂ 3×70 | m | 173.74 |
| 154 | 交联聚乙烯绝缘 钢带铠装 聚氯乙烯护套电力电缆 | 10KV YJV ₂₂ 3×95 | m | 222.74 |
| 155 | 交联聚乙烯绝缘 钢带铠装 聚氯乙烯护套电力电缆 | 10KV YJV ₂₂ 3×120 | m | 273.81 |
| 156 | 交联聚乙烯绝缘 钢带铠装 聚氯乙烯护套电力电缆 | 10KV YJV ₂₂ 3×150 | m | 330.54 |
| 157 | 交联聚乙烯绝缘 钢带铠装 聚氯乙烯护套电力电缆 | 10KV YJV ₂₂ 3×185 | m | 397.14 |
| 158 | 交联聚乙烯绝缘 钢带铠装 聚氯乙烯护套电力电缆 | 10KV YJV ₂₂ 3×240 | m | 493.89 |
| 159 | 交联聚乙烯绝缘 钢带铠装 聚氯乙烯护套电力电缆 | 10KV YJV ₂₂ 3×300 | m | 604.47 |

说明：执行标准：GB/T 12706-2008 额定电压1kV（Um=1.2kV）到35kV（Um=40.5kV）挤包绝缘电力电缆及附件。

(三) 通信电缆及光缆

| | | | | |
|---|-----------------------------------|--------------|---|------|
| 1 | 铜芯实心聚烯烃绝缘 非填充式防潮层 聚乙烯护套 市内通信电缆 | HYA 5×2×0.4 | m | 1.89 |
| 2 | 铜芯实心聚烯烃绝缘 非填充式防潮层 聚乙烯护套 市内通信电缆 | HYA 10×2×0.4 | m | 3.18 |
| 3 | 铜芯实心聚烯烃绝缘 非填充式防潮层 聚乙烯护套 市内通信电缆 | HYA 20×2×0.4 | m | 5.61 |
| 4 | 铜芯实心聚烯烃绝缘 非填充式防潮层 聚乙烯护套 市内通信电缆 | HYA 30×2×0.4 | m | 8.02 |

● 建筑材料

(2020年6月价格)

(续前)

| 序号 | 材料名称 | 型号、规格 | 单位 | 价格(元) |
|---|-----------------------------------|---------------|----|-------|
| 5 | 铜芯实心聚烯烃绝缘 非填充式防潮层 聚乙烯护套 市内通信电缆 | HYA 50×2×0.4 | m | 12.71 |
| 6 | 铜芯实心聚烯烃绝缘 非填充式防潮层 聚乙烯护套 市内通信电缆 | HYA 100×2×0.4 | m | 24.21 |
| 7 | 铜芯实心聚烯烃绝缘 非填充式防潮层 聚乙烯护套 市内通信电缆 | HYA 5×2×0.5 | m | 2.71 |
| 8 | 铜芯实心聚烯烃绝缘 非填充式防潮层 聚乙烯护套 市内通信电缆 | HYA 10×2×0.5 | m | 4.71 |
| 9 | 铜芯实心聚烯烃绝缘 非填充式防潮层 聚乙烯护套 市内通信电缆 | HYA 20×2×0.5 | m | 8.40 |
| 10 | 铜芯实心聚烯烃绝缘 非填充式防潮层 聚乙烯护套 市内通信电缆 | HYA 30×2×0.5 | m | 12.05 |
| 11 | 铜芯实心聚烯烃绝缘 非填充式防潮层 聚乙烯护套 市内通信电缆 | HYA 50×2×0.5 | m | 19.21 |
| 12 | 铜芯实心聚烯烃绝缘 非填充式防潮层 聚乙烯护套 市内通信电缆 | HYA 100×2×0.5 | m | 36.89 |
| 13 | 铜芯实心聚烯烃绝缘 非填充式防潮层 聚乙烯护套 市内通信电缆 | HYA 20×2×0.6 | m | 11.67 |
| 14 | 铜芯实心聚烯烃绝缘 非填充式防潮层 聚乙烯护套 市内通信电缆 | HYA 30×2×0.6 | m | 16.99 |
| 15 | 铜芯实心聚烯烃绝缘 非填充式防潮层 聚乙烯护套 市内通信电缆 | HYA 50×2×0.6 | m | 27.15 |
| 16 | 铜芯实心聚烯烃绝缘 非填充式防潮层 聚乙烯护套 市内通信电缆 | HYA 100×2×0.6 | m | 52.97 |
| 17 | 铜芯实心聚烯烃绝缘 非填充式防潮层 聚乙烯护套 市内通信电缆 | HYA 20×2×0.8 | m | 20.28 |
| 18 | 铜芯实心聚烯烃绝缘 非填充式防潮层 聚乙烯护套 市内通信电缆 | HYA 30×2×0.8 | m | 29.55 |
| 19 | 铜芯实心聚烯烃绝缘 非填充式防潮层 聚乙烯护套 市内通信电缆 | HYA 50×2×0.8 | m | 49.07 |
| 20 | 铜芯实心聚烯烃绝缘 非填充式防潮层 聚乙烯护套 市内通信电缆 | HYA 100×2×0.8 | m | 95.73 |
| 说明：执行标准：（1）GB/T 13849-2013 聚烯烃绝缘聚烯烃护套市内通信电缆； （2）YD/T 322-2013 铜芯聚烯烃绝缘铝塑综合护套市内通信电缆。 | | | | |
| 21 | 实心聚乙烯绝缘 聚氯乙烯护套同轴电缆 | SYV-75-5 | m | 1.58 |
| 22 | 实心聚乙烯绝缘 聚氯乙烯护套同轴电缆 | SYV-75-7 | m | 3.56 |
| 23 | 实心聚乙烯绝缘 聚氯乙烯护套同轴电缆 | SYV-75-9 | m | 5.09 |

● 建筑材料

(2020年6月价格)

(续前)

| 序号 | 材料名称 | 型号、规格 | 单位 | 价格(元) |
|---|----------------------------------|----------------------|----|-------|
| 24 | 电缆分配系统用物理发泡聚乙烯绝缘 聚氯乙烯护套同轴电缆 | SYWV-75-5 | m | 1.33 |
| 25 | 电缆分配系统用物理发泡聚乙烯绝缘 聚氯乙烯护套同轴电缆 | SYWV-75-7 | m | 2.92 |
| 26 | 电缆分配系统用物理发泡聚乙烯绝缘 聚氯乙烯护套同轴电缆 | SYWV-75-9 | m | 4.15 |
| 说明：执行标准：(1) GB/T 14864-2013 实心聚乙烯绝缘柔软射频电缆； (2) GY/T 135-1998 有线电视系统物理发泡聚乙烯绝缘同轴电缆入网技术条件和测量方法。 | | | | |
| 27 | 实心聚丙烯绝缘 聚氯乙烯护套水平对绞非屏蔽电缆 | HSYV-5 4 × 2 × 0.5 | m | 1.55 |
| 28 | 实心聚丙烯绝缘 聚氯乙烯护套水平对绞非屏蔽电缆 | HSYV-5e 4 × 2 × 0.5 | m | 1.69 |
| 29 | 实心聚丙烯绝缘 聚氯乙烯护套水平对绞非屏蔽电缆 | HSYV-6 4 × 2 × 0.5 | m | 2.31 |
| 30 | 实心聚丙烯绝缘聚 氯乙烯护套水平对绞屏蔽电缆 | HSYVP-5 4 × 2 × 0.5 | m | 2.09 |
| 31 | 实心聚丙烯绝缘聚 氯乙烯护套水平对绞屏蔽电缆 | HSYVP-5e 4 × 2 × 0.5 | m | 2.27 |
| 32 | 实心聚丙烯绝缘聚 氯乙烯护套水平对绞屏蔽电缆 | HSYVP-6 4 × 2 × 0.5 | m | 2.94 |
| 说明：执行标准《YD/T 1019-2013 数字通信用聚烯烃绝缘水平对绞电缆》。 | | | | |
| 33 | 金属加强件 松套层绞填充式 钢-聚乙烯粘接护套通信用单模室外光缆 | GYTS 4B1.3 | m | 2.15 |
| 34 | 金属加强件 松套层绞填充式 钢-聚乙烯粘接护套通信用单模室外光缆 | GYTS 6B1.3 | m | 2.36 |
| 35 | 金属加强件 松套层绞填充式 钢-聚乙烯粘接护套通信用单模室外光缆 | GYTS 8B1.3 | m | 2.73 |
| 36 | 金属加强件 松套层绞填充式 钢-聚乙烯粘接护套通信用单模室外光缆 | GYTS 12B1.3 | m | 3.09 |
| 37 | 金属加强件 松套层绞填充式 钢-聚乙烯粘接护套通信用单模室外光缆 | GYTS 16B1.3 | m | 3.78 |
| 38 | 金属加强件 松套层绞填充式 钢-聚乙烯粘接护套通信用单模室外光缆 | GYTS 24B1.3 | m | 4.66 |
| 39 | 金属加强件 松套层绞填充式 钢-聚乙烯粘接护套通信用多模室外光缆 | GYTS 4A1b | m | 2.53 |
| 40 | 金属加强件 松套层绞填充式 钢-聚乙烯粘接护套通信用多模室外光缆 | GYTS 6A1b | m | 3.33 |
| 41 | 金属加强件 松套层绞填充式 钢-聚乙烯粘接护套通信用多模室外光缆 | GYTS 8A1b | m | 4.36 |
| 42 | 金属加强件 松套层绞填充式 钢-聚乙烯粘接护套通信用多模室外光缆 | GYTS 12A1b | m | 5.85 |
| 43 | 金属加强件 松套层绞填充式 钢-聚乙烯粘接护套通信用多模室外光缆 | GYTS 16A1b | m | 7.10 |
| 44 | 金属加强件 松套层绞填充式 钢-聚乙烯粘接护套通信用多模室外光缆 | GYTS 24A1b | m | 11.05 |
| 说明：执行标准：YD/T 901-2009 层绞式通信用室外光缆。 | | | | |

● 建筑材料

(2020年6月价格)

(续前)

(四) 阻燃耐火类电线电缆价格增加系数表

| 系列 | 名称 | 代号 | 单芯截面 | | | | | | | |
|------------|------|------------|--------------------|------------------------|-------------------------|---------------------|-----|--|--|--|
| | | | <10mm ² | 10 ~ 35mm ² | 50 ~ 120mm ² | >120mm ² | | | | |
| 阻燃系列 | 有卤 | 阻燃A类 | ZA- | | | | 5% | | | |
| | | 阻燃B类 | ZB- | | | | 3% | | | |
| | | 阻燃C类 | ZC- | | | | 2% | | | |
| | 无卤低烟 | 无卤低烟阻燃A类 | WDZA- | 17% | 13% | 10% | 8% | | | |
| | | 无卤低烟阻燃B类 | WDZB- | 15% | 11% | 8% | 6% | | | |
| | | 无卤低烟阻燃C类 | WDZC- | 14% | 10% | 7% | 5% | | | |
| 耐火系列 | 有卤 | 耐火 | N- | 32% | 20% | 17% | 14% | | | |
| | | 阻燃A类耐火 | ZAN- | 37% | 24% | 20% | 17% | | | |
| | | 阻燃B类耐火 | ZBN- | 35% | 22% | 18% | 15% | | | |
| | | 阻燃C类耐火 | ZCN- | 34% | 21% | 17% | 14% | | | |
| | 无卤低烟 | 无卤低烟阻燃A类耐火 | WDZAN- | 49% | 32% | 25% | 23% | | | |
| | | 无卤低烟阻燃B类耐火 | WDZBN- | 47% | 30% | 23% | 21% | | | |
| 无卤低烟阻燃C类耐火 | | WDZCN- | 46% | 29% | 22% | 20% | | | | |

说明：1. (1) 本表内所列阻燃耐火电缆价格增加系数适用于0.6/1KV VV、VV₂₂电缆，450/750V BV、KVV、KVV₂₂电缆；
(2) 本表内系数与交联价格增加系数同时出现时，系数相加，例如ZB-YJV价格增加2%+3%=5%；
2. 执行标准：GB/T 19666-2005 阻燃和耐火电线电缆通则。

● 建筑材料

(2020年6月价格)

(续前)

十六、电气线路敷设材料

(一) 镀锌线槽

单价: 元/m

| 规格(mm) | | 单位 | 厚度(mm) | | | |
|--------|----|----|--------|-------|-------|-------|
| 宽 | 高 | | 0.3 | 0.4 | 0.8 | 1 |
| 50 | 30 | m | 5.79 | 7.16 | 11.01 | 12.58 |
| 60 | 40 | m | 6.31 | 8.23 | 13.27 | 15.96 |
| 60 | 50 | m | 6.97 | 9.29 | 14.25 | 17.13 |
| 80 | 40 | m | 7.31 | 10.08 | 15.19 | 18.49 |
| 80 | 50 | m | 7.97 | 10.55 | 16.32 | 19.97 |
| 100 | 40 | m | 8.57 | 11.56 | 17.32 | 20.55 |
| 100 | 50 | m | 9.08 | 12.13 | 18.30 | 22.15 |
| 100 | 60 | m | 9.30 | 12.84 | 19.48 | 23.84 |
| 100 | 80 | m | 10.68 | 14.19 | 21.35 | 27.87 |
| 120 | 80 | m | 11.68 | 15.88 | 24.23 | 29.09 |
| 200 | 80 | m | 16.93 | 21.12 | 32.87 | 41.28 |

(二) 钢质槽式电缆桥架

单价: 元/m

| 规格(mm) | | 单位 | 厚度(mm) | | | |
|--------|-----|----|--------|--------|--------|--------|
| 宽 | 高 | | 1.5 | 2 | 2.5 | 3 |
| 75 | 50 | m | 28.95 | 37.85 | 48.16 | \ |
| 100 | 50 | m | 33.32 | 43.63 | 53.19 | \ |
| 100 | 75 | m | 38.28 | 46.47 | 56.56 | \ |
| 100 | 100 | m | 41.40 | 51.32 | 63.83 | \ |
| 150 | 75 | m | 46.23 | 55.97 | 72.35 | \ |
| 150 | 100 | m | 51.19 | 64.66 | 80.00 | \ |
| 200 | 75 | m | 53.46 | 69.10 | 87.04 | \ |
| 200 | 100 | m | 61.84 | 77.50 | 95.72 | \ |
| 200 | 150 | m | 71.21 | 91.01 | 110.32 | 133.18 |
| 300 | 100 | m | 78.30 | 99.60 | 121.82 | 148.53 |
| 300 | 150 | m | 87.96 | 108.71 | 142.91 | 168.93 |
| 400 | 150 | m | 106.53 | 130.64 | 172.96 | 197.84 |
| 500 | 200 | m | 135.47 | 169.39 | 214.15 | 255.82 |
| 600 | 200 | m | \ | 192.31 | 242.02 | 290.11 |
| 800 | 200 | m | \ | 243.94 | 311.27 | 368.09 |

说明: 1、表中价格表面处理为电镀锌。若采用其他方式按以下系数调整: 钝化喷涂1.08; 电镀锌喷涂1.19; 热浸锌1.22;
 2、弯头价格=同规格直通单价×弯头轴线长度×1.1;
 3、三通价格=同规格直通单价×三通轴线长度×1.3;
 4、价格包括盖、连接片。

● 建筑材料

(2020年6月价格)

(续前)

(三) UPVC绝缘电线套管及配件

| 名称 | 规格 | 单价(元/m) | 说明 | 名称 | 规格 | 单价(元/个) | 说明 | | |
|----------------|--------|---------|----------|----------------|----|---------|--------------|---------|-----|
| 405(重型)管 | 16×1.4 | 1.39 | 适用暗配 | 鞍形管夹 (明装线卡) | 32 | 0.44 | 规格为配用 管外径 | | |
| | 20×1.8 | 1.86 | | | 40 | 0.60 | | | |
| | 25×1.9 | 2.69 | | 直通 (梳杰) | 16 | 0.17 | | | |
| | 32×2.4 | 4.22 | | | 20 | 0.23 | | | |
| | 40×2.5 | 5.36 | | | 25 | 0.36 | | | |
| | 50×2.8 | 7.36 | | | 32 | 0.60 | | | |
| 305(中型)管 | 16×1.3 | 1.16 | 适用明配 | | 40 | 1.05 | | | |
| | 20×1.6 | 1.57 | | | 50 | 1.80 | | | |
| | 25×1.8 | 2.23 | | 名称 | | 规格 | | 单价(元/个) | |
| | 32×2.3 | 3.66 | | | | 接线口 | | 深40 | 深60 |
| | 40×2.3 | 4.76 | | 圆灯头盒 (司令箱) | 16 | 1.43 | | 2.36 | |
| | 50×2.3 | 6.75 | | | 20 | 1.58 | | 2.77 | |
| 名称 | | | 规格 | | | 单价(元/个) | | | |
| 暗装线盒 | | | 77×77×48 | | | 1.56 | | | |
| 过路盒 | | | 100×77 | | | 8.06 | | | |
| 鞍形管夹 (明装线卡) | | | 16 | | | 0.21 | | | |
| | | | 77×77×54 | | | 1.68 | | | |
| | | | 77×77×65 | | | 2.11 | | | |
| | | | 86×86×46 | | | 1.94 | | | |
| | | | 86×86×35 | | | 1.88 | | | |
| | | | 77盖 | | | 0.56 | | | |
| | | | 86盖 | | | 0.65 | | | |
| | | | 2×16 | | | 1.54 | 2.58 | | |
| | | | 2×20 | | | 1.67 | 2.88 | | |
| | | | 2×25 | | | 1.73 | 2.99 | | |
| | | | 3×16 | | | 1.60 | 2.68 | | |
| | | | 3×20 | | | 1.75 | 2.87 | | |
| | | | 3×25 | | | 1.82 | 3.22 | | |
| | | | 4×16 | | | 1.80 | 3.04 | | |
| | | | 4×20 | | | 1.88 | 3.14 | | |
| | | | 4×25 | | | 1.99 | 3.41 | | |
| | | | 曲2×16 | | | 1.59 | 2.61 | | |
| | | | 曲2×20 | | | 1.75 | 2.98 | | |
| | | | 曲2×25 | | | 1.85 | 3.22 | | |

(四) 热浸塑钢质线缆管

| 材料名称 | 公称直径(mm) | 外径(mm) | 壁厚(mm) | 有无扩口 | 管材单价(元/m) |
|----------|----------|--------|--------|------|-----------|
| 热浸塑钢质线缆管 | DN50 | 60 | 3.5 | 有 | 50.64 |
| 热浸塑钢质线缆管 | DN65 | 75.5 | 3.5 | 有 | 72.86 |
| 热浸塑钢质线缆管 | DN80 | 88.5 | 3.5 | 有 | 77.03 |
| 热浸塑钢质线缆管 | DN90 | 98 | 3.5 | 有 | 106.42 |
| 热浸塑钢质线缆管 | DN100 | 114 | 4 | 有 | 108.49 |
| 热浸塑钢质线缆管 | DN125 | 140 | 4 | 有 | 151.35 |
| 热浸塑钢质线缆管 | DN150 | 165 | 4.5 | 有 | 162.10 |
| 热浸塑钢质线缆管 | DN200 | 219 | 4.5 | 有 | 240.88 |

● 建筑材料

(2020年6月价格)

(续前)

(五) 镀锌电线管

| 材料名称 | 公称尺寸(mm) | 壁厚 (mm) | 单价 (元/m) | 公称尺寸(mm) | 壁厚 (mm) | 单价(元/m) |
|-------|----------|---------|----------|----------|---------|---------|
| 镀锌电线管 | 16 | 1 | 2.64 | 32 | 1.2 | 6.34 |
| 镀锌电线管 | | 1.2 | 3.29 | | 1.5 | 8.21 |
| 镀锌电线管 | | 1.5 | 4.11 | | 1.6 | 9.60 |
| 镀锌电线管 | | 1.6 | 4.39 | | 1.8 | 11.02 |
| 镀锌电线管 | 20 | 1 | 3.49 | 38 | 1.5 | 9.60 |
| 镀锌电线管 | | 1.2 | 4.44 | | 1.6 | 10.78 |
| 镀锌电线管 | | 1.35 | 4.60 | | 1.8 | 12.47 |
| 镀锌电线管 | | 1.5 | 5.04 | 40 | 1.5 | 9.33 |
| 镀锌电线管 | 1.6 | 5.74 | 1.6 | | 11.29 | |
| 镀锌电线管 | 1.8 | 6.63 | 1.8 | | 13.93 | |
| 镀锌电线管 | 25 | 1 | 3.95 | 50 | 1.6 | 14.46 |
| 镀锌电线管 | | 1.2 | 4.91 | | 1.8 | 17.80 |
| 镀锌电线管 | | 1.35 | 5.53 | | 2 | 21.66 |
| 镀锌电线管 | | 1.5 | 6.22 | | | |
| 镀锌电线管 | | 1.6 | 6.96 | | | |
| 镀锌电线管 | | 1.8 | 8.35 | | | |

(六) 金属软管

| 材料名称 | 型号、规格 | 单位 | 价格(元) |
|--------|-------------|----|-------|
| 镀锌金属软管 | 12mm | m | 1.36 |
| 镀锌金属软管 | 15mm | m | 1.97 |
| 镀锌金属软管 | 19mm | m | 2.76 |
| 镀锌金属软管 | 25mm | m | 3.26 |
| 镀锌金属软管 | 32mm | m | 5.04 |
| 镀锌金属软管 | 38mm | m | 6.66 |
| 镀锌金属软管 | 51mm | m | 9.21 |
| 钢制暗装线盒 | 86系列(深50mm) | 个 | 2.50 |
| 钢制暗装线盒 | 86系列(深60mm) | 个 | 3.24 |

● 苗木、花卉价格

(2020年第二季度价格)

总说明:

1.本园林绿化苗木价格信息是根据《深圳市园林绿化苗木计价分类标准(2014)》要求,经过调查收集、分析整理制定;

2.本价格分四大类,共511个品种,588个品类,名称带“*”的为推荐品种、品类;

3.垂叶榕、桂花、黄金香柳、柳叶榕、龙柏、罗汉松、蒲葵、琴叶榕、苏铁、橡胶榕、小叶紫薇等11个品种在乔木及灌木中重复出现;海芋在普通类草本及自然形点植灌木中重复出现,故下表中为511种。其中乔木208种,灌木139种,草本159种,藤本17种;

| 一级分类 | 二级分类 | 三级分类 | 三级编号 | 品种数 | 品类数 | | 品规数 | | | | |
|------|--------|---------|------|-----|-----|-----|------|------|----|----|----|
| 乔木 | 普通乔木 | 普通形乔木 | 01 | 175 | 132 | 208 | 712 | 1086 | | | |
| | | 普通形小乔木 | 02 | | 24 | | 151 | | | | |
| | | 普通水生乔木 | 03 | | 2 | | 4 | | | | |
| | | 红树乔木 | 04 | | 4 | | 12 | | | | |
| | 分层乔木 | 分层乔木 | 05 | 13 | 74 | | | | | | |
| | 棕榈类乔木 | 棕榈类乔木 | 06 | 23 | 99 | | | | | | |
| | 苏铁类乔木 | 苏铁类乔木 | 07 | 1 | 4 | | | | | | |
| | 竹类乔木 | 竹类乔木 | 08 | 9 | 30 | | | | | | |
| 灌木 | 普通形灌木 | 自然形点植灌木 | 16 | 127 | 55 | 192 | 165 | 530 | | | |
| | | 自然形片植灌木 | 17 | | 83 | | 167 | | | | |
| | | 红树灌木 | 18 | | 5 | | 15 | | | | |
| | 造型灌木 | 球形灌木 | 12 | | 29 | | 116 | | | | |
| | | 柱形灌木 | 13 | | 7 | | 28 | | | | |
| | | 伞形灌木 | 14 | | 5 | | 15 | | | | |
| | | 塔形灌木 | 15 | | 8 | | 24 | | | | |
| | 棕榈类灌木 | 棕榈类灌木 | 09 | | 4 | | 4 | | 13 | 13 | |
| | 苏铁类灌木 | 苏铁类灌木 | 10 | | 12 | | 4 | | 4 | 12 | 12 |
| | 竹类灌木 | 竹类灌木 | 11 | | 4 | | 4 | | 12 | 12 | |
| 草本 | 普通草本 | 普通类草本 | 19 | 136 | 75 | 136 | 151 | 323 | | | |
| | | 水生普通草本 | 20 | | 29 | | 75 | | | | |
| | 草本花卉 | 草本花卉 | 21 | | 32 | | 97 | | | | |
| | 草本附生植物 | 草本附生植物 | 22 | | 16 | | 16 | | 48 | 48 | |
| | 草坪 | 草坪 | 23 | | 7 | | 7 | | 21 | 21 | |
| 藤本 | 藤本 | 藤本 | 24 | 17 | 17 | 34 | 34 | | | | |
| 合计 | | | | 511 | 588 | 588 | 2079 | 2079 | | | |

其中,推荐单列品类及新品种共39个,具体如下表:

| 二级分类 | 二级分类 | 三级分类 | 品种数 | 品类数 | | 品规数 | |
|------|---------------------------------------|-----------------|-----|-----|----|-----|----|
| 单列品类 | 普通乔木 | 普通形乔木(景观生态造林小苗) | 23 | 23 | 23 | 23 | 23 |
| 推荐品类 | 草本附生植物 | 草本附生植物 | 16 | 16 | 16 | 27 | 27 |
| 推荐品种 | 非洲楝、火烧花、红豆杉、黄花凤凰木、德保苏铁、华南苏铁、鳞秕泽米7个品种。 | | | | | | |

4.片植灌木、普通草本、草本花卉、藤本,主要以俗称的五斤袋、七斤袋(即土球分别为10cm、15cm)为主,三斤袋土球为5cm;

5.本价格(含税价)在苗木出圃价格的基础上,增加了包装费(包装材料费)、装卸车费、运输费(不含工地二次运输)及临时养护费等;

6.不同类型的苗木栽培方式之间价格的换算关系如下表:

| 二级分类类型 | 地苗 | 控根苗 |
|--------|----|-----|
| 普通形乔木 | 1 | 1.6 |
| 分层乔木 | 1 | 1.6 |
| 棕榈类乔木 | 1 | 1.3 |
| 苏铁类乔木 | 1 | 1.3 |
| 竹类乔木 | 1 | 1.6 |

7.以米径、基径、裸干高为主变量的乔木,价格为选取主变量间断点规格报价,价格计算方法为内插法(除主变量之外的规格指标参照下限标准)。

X:主变量规格;

Y:要求出的相应主变量规格下的标准苗木价格;

X1:主规格X所在主变量区间的下限值;

X2:主规格X所在主变量区间的上限值;

Y1:所要计算的价格Y所在区间的下限值;

Y2:所要计算的价格Y所在区间的上限值。

公式: $Y = [(Y2 - Y1) / (X2 - X1)] \times (X - X1) + Y1$

● 苗木、花卉价格

(2020年第二季度价格)

一、乔木——普通乔木(普通形乔木、普通形小乔木、普通水生乔木、红树乔木) (续前)

| 序号 | 编码 | 类别 | 名称 | 拉丁名 | 主变量 | 规格(cm) | | | | | | | 单位 | 价格(元) |
|----|-------------|-------|-------|--------------------------------------|-----|--------|---------|---------|---------|----|------|------|----|---------|
| | | | | | | 米径 | 基径 | 自然高 | 枝下高 | 冠幅 | 分枝级数 | 土球直径 | | |
| 1 | 010001a0004 | 普通形乔木 | 澳洲火焰木 | Brachychiton acerifolius | 米径 | 5 | 300-350 | 100-150 | 100-150 | | 40 | 地苗 | 株 | 150.00 |
| | | | | | | 7 | 350-450 | 150-200 | 150-200 | | 50 | 地苗 | 株 | 260.00 |
| | | | | | | 9 | 450-500 | 200-250 | 200-250 | | 70 | 地苗 | 株 | 500.00 |
| | | | | | | 11 | 500-550 | 200-250 | 200-250 | | 80 | 地苗 | 株 | 900.00 |
| | | | | | | 13 | 550-600 | 200-250 | 200-250 | | 90 | 地苗 | 株 | 1650.00 |
| | | | | | | 15 | 600-700 | 200-250 | 200-250 | | 100 | 地苗 | 株 | 2700.00 |
| 2 | 010002b0005 | 普通形乔木 | 白桂木 | Artocarpus hypargyreus | 米径 | 5 | 300-350 | 100-150 | 100-150 | | 45 | 地苗 | 株 | 160.00 |
| | | | | | | 7 | 300-350 | 150-200 | 150-200 | | 50 | 地苗 | 株 | 350.00 |
| | | | | | | 9 | 350-400 | 200-250 | 200-250 | | 70 | 地苗 | 株 | 550.00 |
| | | | | | | 11 | 350-400 | 200-250 | 200-250 | | 80 | 地苗 | 株 | 700.00 |
| | | | | | | 13 | 400-450 | 200-250 | 200-250 | | 90 | 地苗 | 株 | 1200.00 |
| | | | | | | 15 | 450-500 | 250-300 | 250-300 | | 100 | 地苗 | 株 | 1500.00 |
| 3 | 010003b0008 | 普通形乔木 | 白兰 | Michelia x alba | 米径 | 5 | 300-400 | 100-150 | 100-150 | | 40 | 地苗 | 株 | 110.00 |
| | | | | | | 7 | 300-400 | 100-150 | 100-150 | | 45 | 地苗 | 株 | 200.00 |
| | | | | | | 9 | 400-450 | 150-200 | 150-180 | | 50 | 地苗 | 株 | 400.00 |
| | | | | | | 11 | 400-450 | 150-200 | 150-180 | | 55 | 地苗 | 株 | 750.00 |
| | | | | | | 13 | 400-450 | 150-200 | 150-180 | | 60 | 地苗 | 株 | 1000.00 |
| | | | | | | 15 | 450-500 | 200-250 | 180-220 | | 70 | 地苗 | 株 | 1300.00 |
| 4 | 010004b0009 | 普通形乔木 | 白千层 | Melaleuca cajuputi subsp. cumingiana | 米径 | 5 | 300-350 | 150-200 | 100-150 | | 40 | 地苗 | 株 | 45.00 |
| | | | | | | 7 | 300-350 | 150-200 | 100-150 | | 45 | 地苗 | 株 | 100.00 |
| | | | | | | 9 | 350-400 | 150-200 | 150-200 | | 50 | 地苗 | 株 | 150.00 |
| | | | | | | 11 | 400-450 | 150-200 | 150-200 | | 50 | 地苗 | 株 | 220.00 |
| | | | | | | 13 | 450-500 | 150-200 | 150-200 | | 55 | 地苗 | 株 | 370.00 |
| | | | | | | 15 | 500-600 | 150-200 | 150-200 | | 60 | 地苗 | 株 | 500.00 |
| 5 | 010005b0010 | 普通形乔木 | 白玉兰 | Magnolia denudata | 米径 | 6 | 300-350 | 100-150 | 150-200 | | 50 | 地苗 | 株 | 180.00 |
| | | | | | | 7 | 300-350 | 100-150 | 150-200 | | 50 | 地苗 | 株 | 280.00 |
| | | | | | | 8 | 350-400 | 100-150 | 150-200 | | 60 | 地苗 | 株 | 360.00 |
| | | | | | | 9 | 400-450 | 100-150 | 150-200 | | 60 | 地苗 | 株 | 500.00 |
| | | | | | | 10 | 450-500 | 100-150 | 150-200 | | 70 | 地苗 | 株 | 600.00 |
| | | | | | | 11 | 500-550 | 100-150 | 200-250 | | 80 | 地苗 | 株 | 750.00 |
| 6 | 010006b0018 | 普通形乔木 | 笔筒树 | Sphaeropteris lepifera | 枝下高 | 18 | 300-350 | 200-250 | 300-350 | | 55 | 控根苗 | 株 | 2100.00 |
| | | | | | | 20 | 300-350 | 250-300 | 350-400 | | 60 | 控根苗 | 株 | 2500.00 |
| | | | | | | 23 | 350-400 | 250-300 | 350-400 | | 60 | 控根苗 | 株 | 3100.00 |
| | | | | | | 25 | 400-450 | 300-350 | 400-450 | | 65 | 控根苗 | 株 | 3600.00 |
| 7 | 010007b0019 | 普通形乔木 | 扁桃 | Mangifera persiciforma | 米径 | 5 | 300-350 | 150-200 | 100-150 | | 50 | 容器苗 | 株 | 120.00 |
| | | | | | | 7 | 300-350 | 150-200 | 100-150 | | 50 | 容器苗 | 株 | 400.00 |
| | | | | | | 9 | 350-400 | 200-250 | 150-200 | | 60 | 容器苗 | 株 | 850.00 |
| | | | | | | 11 | 350-450 | 200-250 | 150-200 | | 70 | 容器苗 | 株 | 1200.00 |
| | | | | | | 13 | 450-500 | 200-250 | 150-200 | | 80 | 容器苗 | 株 | 1700.00 |
| | | | | | | 15 | 500-600 | 200-250 | 150-200 | | 100 | 容器苗 | 株 | 2300.00 |
| 8 | 010008c0008 | 普通形乔木 | 串钱柳 | Callistemon viminalis | 米径 | 5 | 300-350 | 100-150 | 100-150 | | 40 | 地苗 | 株 | 60.00 |
| | | | | | | 7 | 350-400 | 150-200 | 150-200 | | 50 | 地苗 | 株 | 110.00 |
| | | | | | | 9 | 400-450 | 150-200 | 150-200 | | 50 | 地苗 | 株 | 200.00 |
| | | | | | | 11 | 400-450 | 150-200 | 250-300 | | 70 | 地苗 | 株 | 400.00 |
| | | | | | | 13 | 450-500 | 150-200 | 250-300 | | 70 | 地苗 | 株 | 700.00 |
| | | | | | | 15 | 500-600 | 150-200 | 250-300 | | 70 | 地苗 | 株 | 900.00 |
| 9 | 010009c0009 | 普通形乔木 | 垂柳 | Salix babylonica | 米径 | 5 | 200-250 | 100-150 | 100-150 | | 40 | 地苗 | 株 | 65.00 |
| | | | | | | 8 | 300-350 | 150-200 | 150-200 | | 40 | 地苗 | 株 | 140.00 |
| | | | | | | 10 | 350-400 | 150-200 | 150-200 | | 60 | 地苗 | 株 | 200.00 |
| 10 | 010010c0010 | 普通形乔木 | 垂叶榕 | Ficus benjamina | 米径 | 5 | 300-350 | 150-200 | 100-150 | | 45 | 地苗 | 株 | 32.00 |
| | | | | | | 7 | 350-400 | 150-200 | 100-150 | | 45 | 地苗 | 株 | 80.00 |
| | | | | | | 9 | 400-450 | 150-200 | 200-250 | | 50 | 地苗 | 株 | 140.00 |
| | | | | | | 11 | 400-450 | 150-200 | 200-250 | | 50 | 地苗 | 株 | 200.00 |
| | | | | | | 13 | 450-500 | 150-200 | 200-250 | | 50 | 地苗 | 株 | 330.00 |
| | | | | | | 15 | 500-600 | 200-250 | 250-300 | | 50 | 地苗 | 株 | 360.00 |

● 苗木、花卉价格

(2020年第二季度价格)

一、乔木——普通乔木(普通形乔木、普通形小乔木、普通水生乔木、红树乔木) (续前)

| 序号 | 编码 | 类别 | 名称 | 拉丁名 | 主变量 | 规格(cm) | | | | | | | 单位 | 价格(元) | |
|----|-------------|-------|-------|----------------------------------|-----|--------|----|---------|---------|---------|------|------|----|-------|---------|
| | | | | | | 米径 | 基径 | 自然高 | 枝下高 | 冠幅 | 分枝级数 | 土球直径 | | | 栽培方式 |
| 11 | 010011d0003 | 普通形乔木 | 大花第伦桃 | Dillenia turbinata | 米径 | 5 | | 300-350 | 100-150 | 100-150 | | 35 | 地苗 | 株 | 80.00 |
| | | | | | | 7 | | 350-450 | 100-150 | 100-150 | | 50 | 地苗 | 株 | 230.00 |
| | | | | | | 9 | | 450-500 | 100-150 | 150-200 | | 70 | 地苗 | 株 | 400.00 |
| | | | | | | 11 | | 500-550 | 100-150 | 150-200 | | 80 | 地苗 | 株 | 900.00 |
| | | | | | | 13 | | 550-600 | 100-150 | 150-200 | | 90 | 地苗 | 株 | 1100.00 |
| 12 | 010012d0005 | 普通形乔木 | 大头茶 | Polyspora axillaris | 基径 | 5 | | 250-300 | 100-150 | 100-150 | | 40 | 地苗 | 株 | 200.00 |
| | | | | | | 6 | | 250-300 | 100-150 | 100-150 | | 50 | 地苗 | 株 | 250.00 |
| | | | | | | 7 | | 250-300 | 100-150 | 100-150 | | 50 | 地苗 | 株 | 280.00 |
| | | | | | | 8 | | 300-350 | 150-200 | 150-200 | | 60 | 地苗 | 株 | 350.00 |
| 13 | 010013d0012 | 普通形乔木 | 大叶女贞 | Ligustrum lucidum | 米径 | 10 | | 400-450 | 200-250 | 150-200 | | 60 | 地苗 | 株 | 350.00 |
| | | | | | | 11 | | 400-450 | 200-250 | 150-200 | | 70 | 地苗 | 株 | 500.00 |
| | | | | | | 12 | | 400-450 | 200-250 | 150-200 | | 70 | 地苗 | 株 | 650.00 |
| | | | | | | 13 | | 400-450 | 200-250 | 150-200 | | 70 | 地苗 | 株 | 850.00 |
| | | | | | | 14 | | 400-450 | 200-250 | 150-200 | | 70 | 地苗 | 株 | 1000.00 |
| 14 | 010015d0017 | 普通形乔木 | 大叶紫薇 | Lagerstroemia speciosa | 米径 | 5 | | 300-350 | 150-200 | 100-150 | | 60 | 地苗 | 株 | 50.00 |
| | | | | | | 7 | | 300-350 | 150-200 | 100-150 | | 60 | 地苗 | 株 | 150.00 |
| | | | | | | 9 | | 350-400 | 150-200 | 150-200 | | 60 | 地苗 | 株 | 250.00 |
| | | | | | | 11 | | 350-400 | 150-200 | 150-200 | | 60 | 地苗 | 株 | 400.00 |
| | | | | | | 13 | | 350-400 | 150-200 | 150-200 | | 60 | 地苗 | 株 | 650.00 |
| 15 | 010016d0018 | 普通形乔木 | 丹桂 | Osmanthus fragrans 'Aurantiacus' | 米径 | 5 | | 200-250 | 50-100 | 100-150 | | 45 | 地苗 | 株 | 200.00 |
| | | | | | | 7 | | 250-300 | 50-100 | 100-150 | | 45 | 地苗 | 株 | 450.00 |
| | | | | | | 9 | | 300-350 | 50-100 | 150-200 | | 70 | 地苗 | 株 | 700.00 |
| | | | | | | 11 | | 300-350 | 50-100 | 150-200 | | 80 | 地苗 | 株 | 1200.00 |
| | | | | | | 13 | | 300-350 | 50-100 | 150-200 | | 90 | 地苗 | 株 | 1800.00 |
| 16 | 010017d0021 | 普通形乔木 | 吊瓜树 | Kigelia africana | 米径 | 5 | | 300-350 | 100-150 | 100-150 | | 50 | 地苗 | 株 | 50.00 |
| | | | | | | 7 | | 350-400 | 150-200 | 150-200 | | 50 | 地苗 | 株 | 130.00 |
| | | | | | | 9 | | 400-450 | 200-250 | 200-250 | | 60 | 地苗 | 株 | 250.00 |
| | | | | | | 11 | | 400-450 | 200-250 | 200-250 | | 70 | 地苗 | 株 | 450.00 |
| | | | | | | 13 | | 450-500 | 200-250 | 200-250 | | 80 | 地苗 | 株 | 800.00 |
| 17 | 010019e0001 | 普通形乔木 | 二乔玉兰 | Magholia x soulangeana | 米径 | 5 | | 250-300 | 100-150 | 100-150 | | 45 | 地苗 | 株 | 120.00 |
| | | | | | | 7 | | 250-300 | 100-150 | 100-150 | | 60 | 地苗 | 株 | 250.00 |
| | | | | | | 9 | | 300-350 | 100-150 | 150-200 | | 70 | 地苗 | 株 | 480.00 |
| | | | | | | 11 | | 300-350 | 100-150 | 150-200 | | 80 | 地苗 | 株 | 800.00 |
| | | | | | | 13 | | 300-350 | 100-150 | 150-200 | | 90 | 地苗 | 株 | 1200.00 |
| 18 | 010020f0003 | 普通形乔木 | 翻白叶 | Pterospermum heterophyllum | 米径 | 5 | | 300-350 | 100-150 | 100-150 | | 45 | 地苗 | 株 | 50.00 |
| | | | | | | 7 | | 350-450 | 100-150 | 100-150 | | 45 | 地苗 | 株 | 100.00 |
| | | | | | | 9 | | 450-500 | 100-150 | 150-200 | | 60 | 地苗 | 株 | 200.00 |
| | | | | | | 11 | | 450-500 | 100-150 | 150-200 | | 70 | 地苗 | 株 | 400.00 |
| | | | | | | 13 | | 450-500 | 100-150 | 150-200 | | 80 | 地苗 | 株 | 500.00 |
| 19 | 010021f0005 | 普通形乔木 | *非洲楝 | Khaya senegalensis | 米径 | 5 | | 300-350 | 150-200 | 100-150 | | 45 | 地苗 | 株 | 40.00 |
| | | | | | | 7 | | 300-350 | 150-200 | 100-150 | | 60 | 地苗 | 株 | 80.00 |
| | | | | | | 9 | | 350-400 | 150-200 | 150-200 | | 70 | 地苗 | 株 | 150.00 |
| | | | | | | 11 | | 400-450 | 150-200 | 150-200 | | 70 | 地苗 | 株 | 230.00 |
| | | | | | | 13 | | 450-500 | 150-200 | 150-200 | | 70 | 地苗 | 株 | 320.00 |
| 20 | 010022f0009 | 普通形乔木 | 粉花山扁豆 | Cassia nodosa | 米径 | 5 | | 300-400 | 150-250 | 100-150 | | 40 | 地苗 | 株 | 80.00 |
| | | | | | | 7 | | 300-400 | 150-250 | 100-150 | | 50 | 地苗 | 株 | 250.00 |
| | | | | | | 9 | | 400-450 | 200-250 | 150-200 | | 60 | 地苗 | 株 | 450.00 |
| | | | | | | 11 | | 400-450 | 200-250 | 150-200 | | 60 | 地苗 | 株 | 750.00 |
| | | | | | | 13 | | 400-450 | 200-250 | 150-200 | | 70 | 地苗 | 株 | 1100.00 |
| | | | | | | 15 | | 450-500 | 200-250 | 200-250 | | 80 | 地苗 | 株 | 1450.00 |

● 苗木、花卉价格

(2020年第二季度价格)

一、乔木——普通乔木(普通形乔木、普通形小乔木、普通水生乔木、红树乔木) (续前)

| 序号 | 编码 | 类别 | 名称 | 拉丁名 | 主变量 | 规格(cm) | | | | | | | 单位 | 价格(元) |
|----|-------------|---------|-----------------|-------------------------|-----|--------|---------|---------|---------|----|------|------|----|----------|
| | | | | | | 米径 | 基径 | 自然高 | 枝下高 | 冠幅 | 分枝级数 | 土球直径 | | |
| 21 | 010023f0012 | 普通形乔木 | 枫香 | Liquidambar formosana | 基径 | 3 | 150-200 | 50-100 | 100-150 | | 30 | 地苗 | 株 | 30.00 |
| | | | | | | 4 | 150-200 | 50-100 | 100-150 | | 30 | 地苗 | 株 | 50.00 |
| | | | | | | 5 | 200-250 | 50-100 | 150-200 | | 40 | 地苗 | 株 | 70.00 |
| | | | | | | 6 | 200-250 | 50-100 | 150-200 | | 40 | 地苗 | 株 | 120.00 |
| | | | | | | 7 | 200-250 | 50-100 | 150-200 | | 50 | 地苗 | 株 | 200.00 |
| 22 | 010024f0013 | 普通形乔木 | 凤凰木 | Delonix regia | 米径 | 8 | 200-250 | 50-100 | 200-250 | | 60 | 地苗 | 株 | 250.00 |
| | | | | | | 10 | 400-450 | 200-250 | 150-200 | | 50 | 地苗 | 株 | 400.00 |
| | | | | | | 12 | 450-500 | 200-250 | 150-200 | | 60 | 地苗 | 株 | 750.00 |
| | | | | | | 15 | 500-550 | 200-250 | 200-250 | | 80 | 地苗 | 株 | 1300.00 |
| | | | | | | 16 | 500-550 | 200-250 | 200-250 | | 80 | 地苗 | 株 | 1500.00 |
| | | | | | | 18 | 550-600 | 200-250 | 200-250 | | 90 | 地苗 | 株 | 2200.00 |
| | | | | | | 20 | 650-700 | 200-250 | 300-350 | | 110 | 控根苗 | 株 | 6000.00 |
| | | | | | | 22 | 650-700 | 200-250 | 300-350 | | 110 | 控根苗 | 株 | 7000.00 |
| | | | | | | 25 | 650-700 | 200-250 | 300-350 | | 110 | 控根苗 | 株 | 9000.00 |
| | | | | | | 28 | 700-750 | 200-250 | 300-350 | | 110 | 控根苗 | 株 | 13000.00 |
| 23 | 010025f0017 | 普通形乔木 | 佛肚树 | Brachychiton rupestris | 米径 | 30 | 750-800 | 200-250 | 350-400 | | 110 | 控根苗 | 株 | 15000.00 |
| | | | | | | 20 | 600-650 | 250-300 | 200-250 | | 80 | 控根苗 | 株 | 2500.00 |
| | | | | | | 22 | 600-650 | 250-300 | 200-250 | | 80 | 控根苗 | 株 | 3000.00 |
| | | | | | | 25 | 650-700 | 250-300 | 250-300 | | 80 | 控根苗 | 株 | 4100.00 |
| | | | | | | 28 | 650-700 | 250-300 | 250-300 | | 80 | 控根苗 | 株 | 5500.00 |
| 24 | 010026f0023 | 普通形乔木 | 复羽叶栎树 | Koelreuteria bipinnata | 米径 | 30 | 700-750 | 300-350 | 300-350 | | 100 | 控根苗 | 株 | 7000.00 |
| | | | | | | 5 | 300-350 | 100-150 | 100-150 | | 40 | 地苗 | 株 | 49.00 |
| | | | | | | 7 | 350-400 | 100-150 | 100-150 | | 40 | 地苗 | 株 | 95.00 |
| | | | | | | 9 | 400-450 | 200-250 | 150-200 | | 50 | 地苗 | 株 | 200.00 |
| | | | | | | 11 | 400-450 | 200-250 | 150-200 | | 60 | 地苗 | 株 | 350.00 |
| | | | | | | 13 | 400-450 | 200-250 | 150-200 | | 70 | 地苗 | 株 | 480.00 |
| 25 | 010027g0002 | 普通形乔木 | 高山榕 | Ficus altissima | 米径 | 15 | 400-450 | 200-250 | 200-250 | | 80 | 地苗 | 株 | 600.00 |
| | | | | | | 10 | 350-400 | 200-250 | 150-200 | | 70 | 地苗 | 株 | 110.00 |
| | | | | | | 13 | 400-450 | 250-300 | 150-200 | | 80 | 地苗 | 株 | 280.00 |
| | | | | | | 16 | 450-500 | 200-250 | 200-250 | | 90 | 地苗 | 株 | 450.00 |
| | | | | | | 18 | 450-500 | 200-250 | 250-300 | | 100 | 地苗 | 株 | 600.00 |
| | | | | | | 20 | 500-550 | 200-250 | 300-350 | | 100 | 控根苗 | 株 | 1300.00 |
| | | | | | | 22 | 500-550 | 200-250 | 300-350 | | 100 | 控根苗 | 株 | 1700.00 |
| | | | | | | 25 | 550-600 | 200-250 | 300-350 | | 110 | 控根苗 | 株 | 2100.00 |
| | | | | | | 26 | 550-600 | 200-250 | 300-350 | | 110 | 控根苗 | 株 | 2400.00 |
| | | | | | | 28 | 550-600 | 200-250 | 300-350 | | 110 | 控根苗 | 株 | 2700.00 |
| | | | | | | 30 | 550-600 | 200-250 | 300-350 | | 110 | 控根苗 | 株 | 2800.00 |
| 26 | 010029g0004 | 普通形乔木 | 宫粉羊蹄甲 (宫粉紫荆) | Bauhinia variegata | 米径 | 32 | 550-600 | 200-250 | 300-350 | | 110 | 控根苗 | 株 | 3300.00 |
| | | | | | | 35 | 600-650 | 200-250 | 300-350 | | 120 | 控根苗 | 株 | 4000.00 |
| | | | | | | 5 | 300-350 | 100-150 | 100-150 | | 50 | 地苗 | 株 | 50.00 |
| | | | | | | 6 | 300-350 | 100-150 | 100-150 | | 50 | 地苗 | 株 | 90.00 |
| | | | | | | 7 | 350-400 | 150-200 | 150-200 | | 50 | 地苗 | 株 | 200.00 |
| | | | | | | 8 | 350-400 | 150-200 | 150-200 | | 50 | 地苗 | 株 | 300.00 |
| 27 | 010030g0007 | 普通形乔木 | 构树 | Broussonetia papyrifera | 米径 | 9 | 350-400 | 150-200 | 150-200 | | 50 | 地苗 | 株 | 460.00 |
| | | | | | | 10 | 400-450 | 200-250 | 150-200 | | 55 | 地苗 | 株 | 600.00 |
| | | | | | | 5 | 300-350 | 100-150 | 100-150 | | 30 | 地苗 | 株 | 41.00 |
| | | | | | | 7 | 300-350 | 100-150 | 100-150 | | 50 | 地苗 | 株 | 80.00 |
| | | | | | | 9 | 350-400 | 150-200 | 150-200 | | 70 | 地苗 | 株 | 150.00 |
| | | | | | | 11 | 350-400 | 150-200 | 150-200 | | 70 | 地苗 | 株 | 200.00 |
| 28 | 010031g0008 | 普通形乔木 | 观光木 | Tsoongiodendron odorum | 米径 | 13 | 350-400 | 150-200 | 150-200 | | 70 | 地苗 | 株 | 350.00 |
| | | | | | | 15 | 400-450 | 200-250 | 200-250 | | 80 | 地苗 | 株 | 500.00 |
| | | | | | | 5 | 300-400 | 150-200 | 100-150 | | 30 | 地苗 | 株 | 70.00 |
| | | | | | | 6 | 300-400 | 150-200 | 100-150 | | 40 | 地苗 | 株 | 120.00 |
| | | | | | | 8 | 400-450 | 150-200 | 150-200 | | 60 | 地苗 | 株 | 350.00 |
| | | | | | | 9 | 400-450 | 150-200 | 150-200 | | 60 | 地苗 | 株 | 400.00 |
| | | | | | | 10 | 400-450 | 150-200 | 150-200 | | 60 | 地苗 | 株 | 500.00 |
| 11 | 400-450 | 150-200 | 150-200 | | 60 | 地苗 | 株 | 650.00 | | | | | | |
| 12 | 450-500 | 200-250 | 150-200 | | 70 | 地苗 | 株 | 850.00 | | | | | | |

● 苗木、花卉价格

(2020年第二季度价格)

一、乔木——普通乔木(普通形乔木、普通形小乔木、普通水生乔木、红树乔木) (续前)

| 序号 | 编码 | 类别 | 名称 | 拉丁名 | 主变量 | 规格(cm) | | | | | | | 单位 | 价格 (元) | |
|----|-------------|-------|------------|-----------------------------|-----|--------|---------|---------|---------|---------|------|------|----|-----------|---------|
| | | | | | | 米径 | 基径 | 自然高 | 枝下高 | 冠幅 | 分枝级数 | 土球直径 | | | 栽培方式 |
| 29 | 010032h0001 | 普通形乔木 | 海红豆 | Adenanthera microsperma | 米径 | 5 | | 300-350 | 200-220 | 100-150 | | 50 | 地苗 | 株 | 75.00 |
| | | | | | | 7 | | 300-350 | 200-220 | 100-150 | | 50 | 地苗 | 株 | 250.00 |
| | | | | | | 9 | | 350-400 | 200-250 | 150-200 | | 60 | 地苗 | 株 | 450.00 |
| | | | | | | 11 | | 350-400 | 200-250 | 200-250 | | 60 | 地苗 | 株 | 750.00 |
| | | | | | | 13 | | 350-400 | 200-250 | 200-250 | | 60 | 地苗 | 株 | 1000.00 |
| | | | | | 15 | | 400-450 | 200-250 | 200-250 | | 80 | 地苗 | 株 | 1450.00 | |
| 30 | 010033h0002 | 普通形乔木 | 海芒果 | Cerbera manghas | 米径 | 5 | | 250-300 | 50-100 | 100-150 | | 60 | 地苗 | 株 | 65.00 |
| | | | | | | 7 | | 300-350 | 50-100 | 100-150 | | 60 | 地苗 | 株 | 150.00 |
| | | | | | | 9 | | 350-400 | 100-150 | 150-200 | | 70 | 地苗 | 株 | 300.00 |
| | | | | | | 11 | | 350-400 | 100-150 | 150-200 | | 70 | 地苗 | 株 | 420.00 |
| | | | | | | 13 | | 350-400 | 100-150 | 150-200 | | 70 | 地苗 | 株 | 650.00 |
| | | | | | 15 | | 400-500 | 150-200 | 200-250 | | 80 | 地苗 | 株 | 750.00 | |
| 31 | 010034h0003 | 普通形乔木 | 海南菜豆 | Radermachera hainanensis | 米径 | 5 | | 300-350 | 100-150 | 100-150 | | 60 | 地苗 | 株 | 45.00 |
| | | | | | | 7 | | 350-450 | 100-150 | 100-150 | | 60 | 地苗 | 株 | 150.00 |
| | | | | | | 9 | | 450-500 | 150-200 | 200-250 | | 80 | 地苗 | 株 | 300.00 |
| | | | | | | 11 | | 500-550 | 150-200 | 200-250 | | 80 | 地苗 | 株 | 450.00 |
| | | | | | | 13 | | 550-600 | 150-200 | 200-250 | | 80 | 地苗 | 株 | 650.00 |
| | | | | | 15 | | 600-650 | 150-200 | 250-300 | | 80 | 地苗 | 株 | 800.00 | |
| 32 | 010035h0004 | 普通形乔木 | 海南红豆 | Ormosia pinnata | 米径 | 5 | | 300-350 | 100-150 | 100-150 | | 60 | 地苗 | 株 | 65.00 |
| | | | | | | 7 | | 350-450 | 100-150 | 150-200 | | 60 | 地苗 | 株 | 250.00 |
| | | | | | | 9 | | 450-500 | 150-200 | 200-250 | | 80 | 地苗 | 株 | 450.00 |
| | | | | | | 11 | | 450-500 | 150-200 | 200-250 | | 80 | 地苗 | 株 | 700.00 |
| | | | | | | 13 | | 500-600 | 150-200 | 200-250 | | 80 | 地苗 | 株 | 1000.00 |
| | | | | | 15 | | 600-650 | 150-200 | 250-300 | | 80 | 地苗 | 株 | 1300.00 | |
| 33 | 010036h0005 | 普通形乔木 | 海南蒲桃 | Syzygium cumini | 米径 | 5 | | 300-350 | 100-150 | 100-150 | | 45 | 地苗 | 株 | 45.00 |
| | | | | | | 7 | | 350-400 | 100-150 | 100-150 | | 45 | 地苗 | 株 | 100.00 |
| | | | | | | 9 | | 400-450 | 150-200 | 200-250 | | 60 | 地苗 | 株 | 200.00 |
| | | | | | | 11 | | 450-500 | 150-200 | 200-250 | | 60 | 地苗 | 株 | 300.00 |
| | | | | | | 13 | | 500-550 | 150-200 | 200-250 | | 60 | 地苗 | 株 | 400.00 |
| | | | | | 15 | | 550-600 | 200-250 | 250-300 | | 70 | 地苗 | 株 | 600.00 | |
| 34 | 010037h0011 | 普通形乔木 | 旱柳 (杨柳) | Salix matsudana | 米径 | 5 | | 250-300 | 100-150 | 100-150 | | 45 | 地苗 | 株 | 44.00 |
| | | | | | | 6 | | 250-300 | 100-150 | 100-150 | | 45 | 地苗 | 株 | 70.00 |
| | | | | | | 7 | | 250-300 | 100-150 | 100-150 | | 45 | 地苗 | 株 | 100.00 |
| | | | | | | 8 | | 300-350 | 150-200 | 150-200 | | 60 | 地苗 | 株 | 120.00 |
| | | | | | | 9 | | 300-350 | 150-200 | 150-200 | | 60 | 地苗 | 株 | 200.00 |
| | | | | | | 10 | | 300-350 | 150-200 | 150-200 | | 60 | 地苗 | 株 | 220.00 |
| | | | | | | 11 | | 300-350 | 150-200 | 150-200 | | 60 | 地苗 | 株 | 280.00 |
| | | | | | | 12 | | 300-350 | 150-200 | 150-200 | | 80 | 地苗 | 株 | 350.00 |
| 35 | 010038h0014 | 普通形乔木 | 合欢 | Albizia julibrissin | 米径 | 5 | | 250-300 | 100-150 | 100-150 | | 45 | 地苗 | 株 | 55.00 |
| | | | | | | 7 | | 300-350 | 100-150 | 100-150 | | 45 | 地苗 | 株 | 150.00 |
| | | | | | | 9 | | 350-400 | 100-150 | 150-200 | | 70 | 地苗 | 株 | 250.00 |
| | | | | | | 11 | | 350-400 | 100-150 | 150-200 | | 70 | 地苗 | 株 | 400.00 |
| | | | | | | 13 | | 350-400 | 100-150 | 150-200 | | 70 | 地苗 | 株 | 600.00 |
| | | | | | 15 | | 400-450 | 150-200 | 200-250 | | 80 | 地苗 | 株 | 800.00 | |
| 36 | 010039h0016 | 普通形乔木 | 荷花玉兰 | Magnolia grandiflora | 米径 | 5 | | 250-300 | 100-150 | 100-150 | | 50 | 地苗 | 株 | 130.00 |
| | | | | | | 7 | | 300-350 | 100-150 | 100-150 | | 50 | 地苗 | 株 | 250.00 |
| | | | | | | 9 | | 350-400 | 150-200 | 150-200 | | 70 | 地苗 | 株 | 350.00 |
| | | | | | | 11 | | 350-400 | 150-200 | 150-200 | | 70 | 地苗 | 株 | 750.00 |
| | | | | | | 13 | | 400-450 | 150-200 | 150-200 | | 70 | 地苗 | 株 | 1350.00 |
| | | | | | 15 | | 450-500 | 200-250 | 200-250 | | 70 | 地苗 | 株 | 1700.00 | |
| 37 | 010040h0022 | 普通形乔木 | 红刺露兜 | Pandanus utilis | 自然高 | | | 150-200 | 0-50 | 100-150 | | 45 | 地苗 | 株 | 100.00 |
| | | | | | | | | 200-250 | 0-50 | 150-200 | | 60 | 地苗 | 株 | 250.00 |
| | | | | | | | | 250-300 | 0-50 | 150-200 | | 60 | 地苗 | 株 | 550.00 |
| 38 | 010041h0023 | 普通形乔木 | *红豆杉 | Taxus chinensis var. mairei | 基径 | | 3 | 180-250 | | 120-150 | | 40 | 地苗 | 株 | 110.00 |
| | | | | | | | 4 | 180-250 | | 120-150 | | 40 | 地苗 | 株 | 180.00 |
| | | | | | | | 5 | 250-300 | | 150-180 | | 50 | 地苗 | 株 | 250.00 |
| | | | | | | | 6 | 250-300 | | 150-180 | | 50 | 地苗 | 株 | 400.00 |
| | | | | | | | 7 | 250-300 | | 150-180 | | 50 | 地苗 | 株 | 540.00 |
| | | | | | 8 | | 300-350 | | 180-200 | | 60 | 地苗 | 株 | 760.00 | |

● 苗木、花卉价格

(2020年第二季度价格)

一、乔木——普通乔木(普通形乔木、普通形小乔木、普通水生乔木、红树乔木) (续前)

| 序号 | 编码 | 类别 | 名称 | 拉丁名 | 主变量 | 规格(cm) | | | | | | | 单位 | 价格(元) | |
|----|-------------|-------|-------|--|-----|--------|----|---------|---------|---------|------|------|----|-------|---------|
| | | | | | | 米径 | 基径 | 自然高 | 枝下高 | 冠幅 | 分枝级数 | 土球直径 | | | 栽培方式 |
| 39 | 010042h0024 | 普通形乔木 | 红桂木 | Artocarpus nitidus subsp. lingnanensis | 米径 | 5 | | 200-250 | 150-200 | 100-150 | | 40 | 地苗 | 株 | 160.00 |
| | | | | | | 7 | | 250-300 | 150-200 | 100-150 | | 50 | 地苗 | 株 | 300.00 |
| | | | | | | 9 | | 300-350 | 150-200 | 150-200 | | 60 | 地苗 | 株 | 550.00 |
| | | | | | | 11 | | 300-350 | 150-200 | 150-200 | | 60 | 地苗 | 株 | 750.00 |
| | | | | | | 13 | | 300-350 | 150-200 | 150-200 | | 70 | 地苗 | 株 | 1200.00 |
| | | | | | | 15 | | 300-350 | 200-250 | 200-250 | | 80 | 地苗 | 株 | 1800.00 |
| 40 | 010043h0026 | 普通形乔木 | 红花风铃木 | Tabebuia pentaphylla | 米径 | 5 | | 250-300 | 100-150 | 100-150 | | 40 | 地苗 | 株 | 60.00 |
| | | | | | | 6 | | 250-300 | 100-150 | 100-150 | | 40 | 地苗 | 株 | 120.00 |
| | | | | | | 7 | | 250-300 | 100-150 | 100-150 | | 40 | 地苗 | 株 | 200.00 |
| | | | | | | 8 | | 300-350 | 150-200 | 150-200 | | 60 | 地苗 | 株 | 350.00 |
| | | | | | | 9 | | 300-350 | 150-200 | 150-200 | | 60 | 地苗 | 株 | 500.00 |
| | | | | | | 10 | | 300-350 | 150-200 | 150-200 | | 60 | 地苗 | 株 | 700.00 |
| | | | | | | 11 | | 300-350 | 150-200 | 150-200 | | 60 | 地苗 | 株 | 850.00 |
| | | | | | | 12 | | 350-400 | 200-250 | 150-200 | | 70 | 地苗 | 株 | 1000.00 |
| 41 | 010044h0027 | 普通形乔木 | 红花荷 | Rhodoleia championii | 米径 | 5 | | 250-300 | 100-150 | 100-150 | | 45 | 地苗 | 株 | 60.00 |
| | | | | | | 6 | | 250-300 | 100-150 | 100-150 | | 45 | 地苗 | 株 | 150.00 |
| | | | | | | 7 | | 300-350 | 100-150 | 150-200 | | 60 | 地苗 | 株 | 300.00 |
| | | | | | | 8 | | 300-350 | 100-150 | 150-200 | | 60 | 地苗 | 株 | 400.00 |
| | | | | | | 9 | | 300-350 | 100-150 | 150-200 | | 60 | 地苗 | 株 | 500.00 |
| | | | | | | 10 | | 300-350 | 150-200 | 150-200 | | 60 | 地苗 | 株 | 600.00 |
| 42 | 010045h0029 | 普通形乔木 | 红花天料木 | Homalium hainanense | 米径 | 15 | | 450-500 | 200-250 | 250-300 | | 80 | 地苗 | 株 | 800.00 |
| 43 | 010046h0030 | 普通形乔木 | 红花羊蹄甲 | Bauhinia × blakeana | 米径 | 5 | | 300-350 | 150-200 | 100-150 | | 35 | 地苗 | 株 | 60.00 |
| | | | | | | 7 | | 300-350 | 150-200 | 100-150 | | 40 | 地苗 | 株 | 100.00 |
| | | | | | | 9 | | 350-450 | 200-250 | 150-200 | | 50 | 地苗 | 株 | 180.00 |
| | | | | | | 11 | | 350-450 | 200-250 | 150-200 | | 50 | 地苗 | 株 | 300.00 |
| | | | | | | 13 | | 350-450 | 200-250 | 150-200 | | 50 | 地苗 | 株 | 500.00 |
| | | | | | | 15 | | 450-500 | 200-250 | 200-250 | | 70 | 地苗 | 株 | 650.00 |
| 44 | 010047h0031 | 普通形乔木 | 红花银桦 | Grevillea banksii | 米径 | 5 | | 250-300 | 100-150 | 100-150 | | 45 | 地苗 | 株 | 60.00 |
| | | | | | | 7 | | 300-400 | 100-150 | 100-150 | | 45 | 地苗 | 株 | 160.00 |
| | | | | | | 9 | | 400-450 | 200-250 | 200-250 | | 60 | 地苗 | 株 | 300.00 |
| | | | | | | 11 | | 400-450 | 200-250 | 200-250 | | 60 | 地苗 | 株 | 460.00 |
| | | | | | | 13 | | 400-450 | 200-250 | 200-250 | | 60 | 地苗 | 株 | 600.00 |
| | | | | | | 15 | | 450-500 | 200-250 | 250-300 | | 70 | 地苗 | 株 | 780.00 |
| 45 | 010048h0032 | 普通形乔木 | 红花油茶 | Camellia semiserrata | 基径 | 5 | | 250-300 | 100-120 | 100-150 | | 60 | 地苗 | 株 | 130.00 |
| | | | | | | 7 | | 250-300 | 100-120 | 100-150 | | 60 | 地苗 | 株 | 280.00 |
| | | | | | | 9 | | 300-350 | 120-150 | 180-200 | | 80 | 地苗 | 株 | 500.00 |
| | | | | | | 11 | | 300-350 | 120-150 | 180-200 | | 80 | 地苗 | 株 | 700.00 |
| | | | | | | 13 | | 300-350 | 120-150 | 180-200 | | 80 | 地苗 | 株 | 900.00 |
| | | | | | | 15 | | 300-350 | 150-180 | 200-250 | | 80 | 地苗 | 株 | 1100.00 |
| 46 | 010049h0035 | 普通形乔木 | 红毛丹 | Nephelium lappaceum | 米径 | 5 | | 250-300 | 150-200 | 100-150 | | 45 | 地苗 | 株 | 60.00 |
| | | | | | | 6 | | 250-300 | 150-200 | 100-150 | | 45 | 地苗 | 株 | 160.00 |
| | | | | | | 7 | | 250-300 | 150-200 | 150-200 | | 70 | 地苗 | 株 | 300.00 |
| | | | | | | 8 | | 250-300 | 150-200 | 150-200 | | 70 | 地苗 | 株 | 450.00 |
| | | | | | | 9 | | 300-350 | 150-200 | 150-200 | | 70 | 地苗 | 株 | 550.00 |
| | | | | | | 10 | | 300-350 | 200-250 | 200-250 | | 80 | 地苗 | 株 | 750.00 |
| 47 | 010050h0036 | 普通形乔木 | 红千层 | Callistemon rigidus | 米径 | 5 | | 200-250 | 100-150 | 100-150 | | 45 | 地苗 | 株 | 60.00 |
| | | | | | | 6 | | 200-250 | 100-150 | 100-150 | | 45 | 地苗 | 株 | 90.00 |
| | | | | | | 7 | | 300-350 | 100-150 | 150-200 | | 60 | 地苗 | 株 | 150.00 |
| | | | | | | 8 | | 300-350 | 100-150 | 150-200 | | 60 | 地苗 | 株 | 180.00 |
| | | | | | | 9 | | 300-350 | 100-150 | 150-200 | | 60 | 地苗 | 株 | 230.00 |
| | | | | | | 10 | | 300-350 | 150-200 | 150-200 | | 60 | 地苗 | 株 | 280.00 |
| 48 | 010051h0039 | 普通形乔木 | 红珊瑚冬青 | Ilex coralline | 米径 | 5 | | 300-350 | 150-180 | 100-150 | | 60 | 地苗 | 株 | 60.00 |
| | | | | | | 7 | | 300-350 | 150-180 | 100-150 | | 60 | 地苗 | 株 | 130.00 |
| | | | | | | 9 | | 350-400 | 150-200 | 200-250 | | 80 | 地苗 | 株 | 230.00 |
| | | | | | | 11 | | 350-400 | 150-200 | 200-250 | | 80 | 地苗 | 株 | 350.00 |
| | | | | | | 13 | | 350-400 | 150-200 | 200-250 | | 80 | 地苗 | 株 | 500.00 |
| | | | | | | 15 | | 400-450 | 200-220 | 200-250 | | 80 | 地苗 | 株 | 600.00 |

● 苗木、花卉价格

(2020年第二季度价格)

一、乔木——普通乔木(普通形乔木、普通形小乔木、普通水生乔木、红树乔木) (续前)

| 序号 | 编码 | 类别 | 名称 | 拉丁名 | 主变量 | 规格(cm) | | | | | | | 单位 | 价格(元) | |
|----|-------------|---------|----------|-----------------------------------|-----|--------|-----|---------|---------|---------|------|------|-----|-------|---------|
| | | | | | | 米径 | 基径 | 自然高 | 枝下高 | 冠幅 | 分枝级数 | 土球直径 | | | 栽培方式 |
| 49 | 010053h0053 | 普通形乔木 | 蝴蝶果 | Cleidiocarpon cavaleriei | 米径 | 5 | | 300-350 | 100-150 | 100-150 | | 45 | 地苗 | 株 | 60.00 |
| | | | | | | 6 | | 300-350 | 100-150 | 100-150 | | 45 | 地苗 | 株 | 100.00 |
| | | | | | | 7 | | 300-350 | 100-150 | 100-150 | | 45 | 地苗 | 株 | 150.00 |
| | | | | | | 8 | | 350-400 | 150-200 | 150-200 | | 60 | 地苗 | 株 | 200.00 |
| | | | | | | 9 | | 350-400 | 150-200 | 150-200 | | 60 | 地苗 | 株 | 260.00 |
| | | | | | | 10 | | 350-400 | 150-200 | 150-200 | | 60 | 地苗 | 株 | 400.00 |
| | | | | | | 11 | | 350-400 | 150-200 | 150-200 | | 60 | 地苗 | 株 | 450.00 |
| 50 | 010054h0057 | 普通形乔木 | 花叶垂榕 | Ficus benjamina 'Golden Princess' | 米径 | 5 | | 300-350 | 100-150 | 100-150 | | 40 | 地苗 | 株 | 65.00 |
| | | | | | | 6 | | 300-350 | 100-150 | 100-150 | | 40 | 地苗 | 株 | 70.00 |
| | | | | | | 7 | | 300-350 | 100-150 | 100-150 | | 40 | 地苗 | 株 | 120.00 |
| | | | | | | 8 | | 350-400 | 150-200 | 150-200 | | 50 | 地苗 | 株 | 150.00 |
| | | | | | | 9 | | 350-400 | 150-200 | 150-200 | | 50 | 地苗 | 株 | 180.00 |
| | | | | | | 10 | | 350-400 | 150-200 | 150-200 | | 50 | 地苗 | 株 | 220.00 |
| | | | | | | 11 | | 350-400 | 150-200 | 150-200 | | 50 | 地苗 | 株 | 280.00 |
| 51 | 010055h0073 | 普通形乔木 | 黄葛榕(大叶榕) | Ficus virens | 米径 | 7 | | 300-350 | 150-200 | 150-200 | | 45 | 地苗 | 株 | 70.00 |
| | | | | | | 10 | | 350-400 | 200-250 | 200-250 | | 70 | 地苗 | 株 | 140.00 |
| | | | | | | 13 | | 400-450 | 150-200 | 250-300 | | 75 | 地苗 | 株 | 300.00 |
| | | | | | | 16 | | 450-550 | 200-250 | 300-350 | | 90 | 地苗 | 株 | 450.00 |
| | | | | | | 18 | | 450-550 | 200-250 | 300-350 | | 100 | 地苗 | 株 | 600.00 |
| | | | | | | 20 | | 550-600 | 200-250 | 300-350 | | 100 | 控根苗 | 株 | 1300.00 |
| | | | | | | 22 | | 550-600 | 200-250 | 300-350 | | 100 | 控根苗 | 株 | 1700.00 |
| 25 | | 600-650 | 200-250 | 300-350 | | 110 | 控根苗 | 株 | 2200.00 | | | | | | |
| 52 | 010056h0074 | 普通形乔木 | 黄花风铃木 | Tabebuia chrysostricha | 米径 | 5 | | 300-350 | 150-200 | 100-150 | | 40 | 地苗 | 株 | 60.00 |
| | | | | | | 6 | | 300-350 | 150-200 | 100-150 | | 40 | 地苗 | 株 | 100.00 |
| | | | | | | 7 | | 350-400 | 150-200 | 150-200 | | 50 | 地苗 | 株 | 250.00 |
| | | | | | | 8 | | 350-400 | 150-200 | 150-200 | | 50 | 地苗 | 株 | 420.00 |
| | | | | | | 9 | | 450-500 | 200-250 | 150-200 | | 60 | 地苗 | 株 | 520.00 |
| | | | | | | 10 | | 450-500 | 200-250 | 150-200 | | 60 | 地苗 | 株 | 650.00 |
| | | | | | | 11 | | 450-500 | 200-250 | 150-200 | | 60 | 地苗 | 株 | 950.00 |
| 12 | | 450-500 | 150-200 | 200-250 | | 70 | 地苗 | 株 | 1300.00 | | | | | | |
| 53 | 010057h0075 | 普通形乔木 | *黄花凤凰木 | Delonix regia var. flavida | 米径 | 8 | | 350-400 | 150-200 | 200-250 | | 60 | 地苗 | 株 | 300.00 |
| | | | | | | 9 | | 350-400 | 150-200 | 200-250 | | 60 | 地苗 | 株 | 350.00 |
| | | | | | | 10 | | 350-400 | 200-250 | 200-250 | | 70 | 地苗 | 株 | 500.00 |
| | | | | | | 11 | | 350-400 | 200-250 | 200-250 | | 70 | 地苗 | 株 | 600.00 |
| | | | | | | 12 | | 350-400 | 200-250 | 200-250 | | 70 | 地苗 | 株 | 700.00 |
| | | | | | | 13 | | 350-400 | 200-250 | 200-250 | | 70 | 地苗 | 株 | 900.00 |
| | | | | | | 14 | | 350-400 | 200-250 | 200-250 | | 70 | 地苗 | 株 | 1350.00 |
| 15 | | 450-500 | 150-200 | 250-300 | | 70 | 地苗 | 株 | 1600.00 | | | | | | |
| 54 | 010059h0083 | 普通形乔木 | 黄槿 | Hibiscus tiliaceus | 米径 | 8 | | 350-400 | 150-200 | 200-250 | | 40 | 地苗 | 株 | 80.00 |
| | | | | | | 9 | | 350-400 | 150-200 | 200-250 | | 40 | 地苗 | 株 | 120.00 |
| | | | | | | 10 | | 400-450 | 150-200 | 250-300 | | 50 | 地苗 | 株 | 150.00 |
| | | | | | | 11 | | 400-450 | 150-200 | 250-300 | | 50 | 地苗 | 株 | 200.00 |
| | | | | | | 12 | | 400-450 | 150-200 | 250-300 | | 50 | 地苗 | 株 | 270.00 |
| | | | | | | 13 | | 450-500 | 150-200 | 250-300 | | 60 | 地苗 | 株 | 320.00 |
| 55 | 010060h0084 | 普通形乔木 | 黄兰 | Michelia champaca | 米径 | 5 | | 250-300 | 150-200 | 100-150 | | 50 | 地苗 | 株 | 70.00 |
| | | | | | | 6 | | 250-300 | 150-200 | 100-150 | | 50 | 地苗 | 株 | 110.00 |
| | | | | | | 7 | | 250-300 | 150-200 | 150-200 | | 50 | 地苗 | 株 | 170.00 |
| | | | | | | 8 | | 350-400 | 200-250 | 200-250 | | 50 | 地苗 | 株 | 220.00 |
| | | | | | | 9 | | 350-400 | 200-250 | 200-250 | | 50 | 地苗 | 株 | 280.00 |
| | | | | | | 10 | | 350-400 | 200-250 | 200-250 | | 50 | 地苗 | 株 | 370.00 |
| | | | | | | 11 | | 350-400 | 200-250 | 200-250 | | 60 | 地苗 | 株 | 480.00 |
| 12 | | 400-450 | 200-250 | 200-250 | | 70 | 地苗 | 株 | 550.00 | | | | | | |
| 56 | 010061h0087 | 普通形乔木 | 幌伞枫 | Heteropanax fragrans | 米径 | 8 | | 300-350 | 100-150 | 200-250 | | 60 | 地苗 | 株 | 120.00 |
| | | | | | | 10 | | 350-400 | 150-200 | 200-250 | | 70 | 地苗 | 株 | 320.00 |
| | | | | | | 12 | | 350-400 | 150-200 | 200-250 | | 70 | 地苗 | 株 | 450.00 |
| | | | | | | 15 | | 450-500 | 150-200 | 250-300 | | 70 | 地苗 | 株 | 580.00 |

● 苗木、花卉价格

(2020年第二季度价格)

一、乔木——普通乔木(普通形乔木、普通形小乔木、普通水生乔木、红树乔木) (续前)

| 序号 | 编码 | 类别 | 名称 | 拉丁名 | 主变量 | 规格(cm) | | | | | | | 单位 | 价格(元) | |
|----|-------------|---------|---------|-----------------------|-----|--------|-------------|---------|---------|--------------------------------|------|------|----|---------|---------|
| | | | | | | 米径 | 基径 | 自然高 | 枝下高 | 冠幅 | 分枝级数 | 土球直径 | | | 栽培方式 |
| 57 | 010063h0091 | 普通形乔木 | 火力楠 | Michelia macclurei | 米径 | 3 | | 200-250 | 100-150 | 100-150 | | 35 | 地苗 | 株 | 20.00 |
| | | | | | | 4 | | 200-250 | 100-150 | 100-150 | | 35 | 地苗 | 株 | 24.00 |
| | | | | | | 5 | | 250-300 | 100-150 | 100-150 | | 45 | 地苗 | 株 | 38.00 |
| | | | | | | 6 | | 250-300 | 100-150 | 100-150 | | 45 | 地苗 | 株 | 50.00 |
| | | | | | | 7 | | 250-300 | 100-150 | 100-150 | | 45 | 地苗 | 株 | 120.00 |
| | | | | | | 8 | | 300-350 | 150-200 | 200-250 | | 60 | 地苗 | 株 | 150.00 |
| 58 | 010064h0093 | 普通形乔木 | *火烧花 | Mayodendron igneum | 米径 | 5 | | 300-350 | 150-200 | 100-150 | | 60 | 地苗 | 株 | 70.00 |
| | | | | | | 7 | | 350-400 | 150-200 | 100-150 | | 60 | 地苗 | 株 | 150.00 |
| | | | | | | 9 | | 400-450 | 200-250 | 200-250 | | 80 | 地苗 | 株 | 250.00 |
| | | | | | | 11 | | 400-450 | 200-250 | 200-250 | | 80 | 地苗 | 株 | 350.00 |
| | | | | | | 13 | | 400-450 | 200-250 | 200-250 | | 80 | 地苗 | 株 | 400.00 |
| | | | | | | 15 | | 400-450 | 200-220 | 200-250 | | 80 | 地苗 | 株 | 500.00 |
| 59 | 010065h0094 | 普通形乔木 | 火焰木 | Spathodea campanulata | 米径 | 5 | | 300-350 | 100-150 | 100-150 | | 35 | 地苗 | 株 | 35.00 |
| | | | | | | 7 | | 300-350 | 100-150 | 100-150 | | 40 | 地苗 | 株 | 120.00 |
| | | | | | | 9 | | 350-450 | 150-200 | 150-200 | | 50 | 地苗 | 株 | 200.00 |
| | | | | | | 11 | | 350-450 | 150-200 | 150-200 | | 50 | 地苗 | 株 | 380.00 |
| | | | | | | 13 | | 350-450 | 150-200 | 150-200 | | 50 | 地苗 | 株 | 550.00 |
| | | | | | | 15 | | 450-500 | 200-250 | 150-200 | | 70 | 地苗 | 株 | 800.00 |
| 60 | 010066j0009 | 普通形乔木 | 假苹婆 | Sterculia lanceolata | 米径 | 10 | | 450-500 | 250-300 | 150-200 | | 60 | 地苗 | 株 | 160.00 |
| | | | | | | 11 | | 450-500 | 250-300 | 150-200 | | 70 | 地苗 | 株 | 200.00 |
| | | | | | | 12 | | 450-500 | 250-300 | 150-200 | | 70 | 地苗 | 株 | 280.00 |
| | | | | | | 13 | | 450-550 | 250-300 | 150-200 | | 70 | 地苗 | 株 | 360.00 |
| | | | | | | 14 | | 450-550 | 250-300 | 150-200 | | 70 | 地苗 | 株 | 400.00 |
| | | | | | | 15 | | 450-550 | 250-300 | 150-200 | | 70 | 地苗 | 株 | 520.00 |
| | | | | | | 16 | | 450-550 | 250-300 | 150-200 | | 70 | 地苗 | 株 | 650.00 |
| | | | | | | 17 | | 450-550 | 250-300 | 150-200 | | 80 | 地苗 | 株 | 750.00 |
| | | | | | | 18 | | 500-650 | 200-250 | 200-250 | | 90 | 地苗 | 株 | 900.00 |
| | | | | | | 61 | 010067j0019 | 普通形乔木 | 金脉刺桐 | Erythrina variegata var. picta | 米径 | 5 | | 300-350 | 150-200 |
| 7 | | 300-350 | 150-200 | 150-180 | | | | | | | | 60 | 地苗 | 株 | 80.00 |
| 9 | | 350-400 | 200-250 | 180-200 | | | | | | | | 80 | 地苗 | 株 | 150.00 |
| 11 | | 350-400 | 200-250 | 180-200 | | | | | | | | 80 | 地苗 | 株 | 250.00 |
| 13 | | 350-400 | 200-250 | 180-200 | | | | | | | | 80 | 地苗 | 株 | 400.00 |
| 15 | | 400-450 | 200-250 | 200-250 | | | | | | | | 100 | 地苗 | 株 | 500.00 |
| 62 | 010068k0004 | 普通形乔木 | 苦楝 | Melia azedarach | 米径 | 5 | | 300-350 | 100-150 | 100-150 | | 50 | 地苗 | 株 | 34.00 |
| | | | | | | 7 | | 350-450 | 100-150 | 150-200 | | 50 | 地苗 | 株 | 80.00 |
| | | | | | | 9 | | 450-500 | 150-200 | 200-250 | | 65 | 地苗 | 株 | 150.00 |
| | | | | | | 11 | | 450-500 | 150-200 | 200-250 | | 75 | 地苗 | 株 | 250.00 |
| | | | | | | 13 | | 450-500 | 150-200 | 200-250 | | 85 | 地苗 | 株 | 300.00 |
| | | | | | | 15 | | 500-600 | 150-200 | 250-300 | | 100 | 地苗 | 株 | 400.00 |
| 63 | 010069l0001 | 普通形乔木 | 腊肠树 | Cassia fistula | 米径 | 8 | | 350-400 | 200-250 | 150-200 | | 60 | 地苗 | 株 | 300.00 |
| | | | | | | 9 | | 400-450 | 200-250 | 150-200 | | 60 | 地苗 | 株 | 400.00 |
| | | | | | | 10 | | 450-500 | 200-250 | 200-250 | | 70 | 地苗 | 株 | 600.00 |
| | | | | | | 11 | | 450-500 | 200-250 | 200-250 | | 70 | 地苗 | 株 | 750.00 |
| | | | | | | 12 | | 450-500 | 200-250 | 200-250 | | 70 | 地苗 | 株 | 850.00 |
| | | | | | | 13 | | 450-500 | 200-250 | 200-250 | | 80 | 地苗 | 株 | 1200.00 |
| | | | | | | 14 | | 450-500 | 200-250 | 200-250 | | 90 | 地苗 | 株 | 1450.00 |
| | | | | | | 15 | | 500-600 | 200-250 | 250-300 | | 100 | 地苗 | 株 | 1800.00 |
| 64 | 010070l0003 | 普通形乔木 | 蓝花楹 | Jacaranda mimosifolia | 米径 | 5 | | 300-350 | 100-150 | 100-150 | | 40 | 地苗 | 株 | 50.00 |
| | | | | | | 6 | | 300-350 | 100-150 | 100-150 | | 40 | 地苗 | 株 | 80.00 |
| | | | | | | 7 | | 350-400 | 100-150 | 100-150 | | 50 | 地苗 | 株 | 170.00 |
| | | | | | | 8 | | 400-500 | 150-200 | 100-150 | | 55 | 地苗 | 株 | 300.00 |
| | | | | | | 9 | | 400-500 | 150-200 | 100-150 | | 55 | 地苗 | 株 | 400.00 |
| | | | | | | 10 | | 400-500 | 200-250 | 150-200 | | 60 | 地苗 | 株 | 500.00 |
| | | | | | | 11 | | 400-500 | 200-250 | 200-250 | | 60 | 地苗 | 株 | 600.00 |
| | | | | | | 12 | | 500-550 | 200-250 | 250-300 | | 80 | 地苗 | 株 | 700.00 |
| | | | | | | 13 | | 500-550 | 200-250 | 250-300 | | 80 | 地苗 | 株 | 950.00 |
| | | | | | | 14 | | 500-550 | 200-250 | 250-300 | | 90 | 地苗 | 株 | 1100.00 |
| | | | | | | 15 | | 500-600 | 200-250 | 250-300 | | 100 | 地苗 | 株 | 1400.00 |

● 苗木、花卉价格

(2020年第二季度价格)

一、乔木——普通乔木(普通形乔木、普通形小乔木、普通水生乔木、红树乔木) (续前)

| 序号 | 编码 | 类别 | 名称 | 拉丁名 | 主变量 | 规格(cm) | | | | | | | 单位 | 价格(元) | |
|----|-------------|-------|------|-------------------------|-----|--------|----|---------|---------|---------|------|------|-----|-------|---------|
| | | | | | | 米径 | 基径 | 自然高 | 枝下高 | 冠幅 | 分枝级数 | 土球直径 | | | 栽培方式 |
| 65 | 01007110006 | 普通形乔木 | 乐昌含笑 | Michelia chapensis | 米径 | 5 | | 300-350 | 100-150 | 100-150 | | 60 | 地苗 | 株 | 55.00 |
| | | | | | | 7 | | 350-400 | 100-150 | 100-150 | | 60 | 地苗 | 株 | 100.00 |
| | | | | | | 9 | | 400-500 | 150-200 | 150-200 | | 70 | 地苗 | 株 | 230.00 |
| | | | | | | 11 | | 400-500 | 150-200 | 150-200 | | 70 | 地苗 | 株 | 400.00 |
| | | | | | | 13 | | 400-500 | 150-200 | 150-200 | | 70 | 地苗 | 株 | 550.00 |
| 66 | 01007310026 | 普通形乔木 | 罗汉松 | Podocarpus macrophyllus | 基径 | 5 | | 200-250 | 0-50 | 100-150 | | 45 | 地苗 | 株 | 150.00 |
| | | | | | | 6 | | 200-250 | 0-50 | 100-150 | | 45 | 地苗 | 株 | 210.00 |
| | | | | | | 7 | | 200-250 | 0-50 | 100-150 | | 45 | 地苗 | 株 | 260.00 |
| | | | | | | 8 | | 250-300 | 0-50 | 100-150 | | 50 | 地苗 | 株 | 320.00 |
| 67 | 010074m0001 | 普通形乔木 | 麻楝 | Chukrasia tabularis | 米径 | 8 | | 350-400 | 150-200 | 150-200 | | 50 | 地苗 | 株 | 110.00 |
| | | | | | | 9 | | 350-400 | 150-200 | 150-200 | | 50 | 地苗 | 株 | 200.00 |
| | | | | | | 10 | | 400-450 | 150-200 | 200-250 | | 60 | 地苗 | 株 | 230.00 |
| | | | | | | 11 | | 400-450 | 150-200 | 200-250 | | 60 | 地苗 | 株 | 300.00 |
| | | | | | | 12 | | 400-450 | 150-200 | 200-250 | | 60 | 地苗 | 株 | 400.00 |
| 68 | 010075m0002 | 普通形乔木 | 马拉巴栗 | Pachira macrocarpa | 米径 | 8 | | 350-400 | 150-200 | 150-200 | | 60 | 地苗 | 株 | 50.00 |
| | | | | | | 9 | | 350-400 | 150-200 | 150-200 | | 60 | 地苗 | 株 | 90.00 |
| | | | | | | 10 | | 400-450 | 150-200 | 200-250 | | 80 | 地苗 | 株 | 130.00 |
| | | | | | | 11 | | 400-450 | 150-200 | 200-250 | | 80 | 地苗 | 株 | 160.00 |
| | | | | | | 12 | | 400-450 | 150-200 | 200-250 | | 80 | 地苗 | 株 | 210.00 |
| 69 | 010077m0009 | 普通形乔木 | 芒果 | Mangifera indica | 米径 | 8 | | 400-450 | 200-250 | 150-200 | | 50 | 地苗 | 株 | 200.00 |
| | | | | | | 10 | | 450-500 | 200-250 | 200-250 | | 70 | 地苗 | 株 | 300.00 |
| | | | | | | 12 | | 450-500 | 200-250 | 200-250 | | 70 | 地苗 | 株 | 450.00 |
| | | | | | | 15 | | 500-600 | 200-250 | 250-300 | | 80 | 地苗 | 株 | 650.00 |
| 70 | 010078m0010 | 普通形乔木 | 猫尾木 | Markhamia stipulata | 米径 | 8 | | 400-450 | 150-200 | 200-250 | | 70 | 地苗 | 株 | 200.00 |
| | | | | | | 10 | | 450-500 | 200-250 | 200-250 | | 70 | 地苗 | 株 | 350.00 |
| | | | | | | 12 | | 450-500 | 200-250 | 200-250 | | 70 | 地苗 | 株 | 550.00 |
| | | | | | | 15 | | 500-600 | 200-250 | 250-300 | | 80 | 地苗 | 株 | 750.00 |
| 71 | 010080m0026 | 普通形乔木 | 面包树 | Artocarpus altilis | 米径 | 8 | | 300-350 | 150-200 | 200-250 | | 70 | 地苗 | 株 | 200.00 |
| | | | | | | 10 | | 350-400 | 200-250 | 200-250 | | 70 | 地苗 | 株 | 400.00 |
| | | | | | | 12 | | 400-500 | 200-250 | 200-250 | | 70 | 地苗 | 株 | 700.00 |
| | | | | | | 15 | | 500-550 | 200-250 | 250-300 | | 80 | 地苗 | 株 | 1000.00 |
| 72 | 010082m0032 | 普通形乔木 | 木麻黄 | Casuarina equisetifolia | 米径 | 5 | | 300-350 | 150-200 | 100-150 | | 35 | 地苗 | 株 | 30.00 |
| | | | | | | 7 | | 350-450 | 150-200 | 100-150 | | 45 | 地苗 | 株 | 70.00 |
| | | | | | | 9 | | 450-500 | 200-250 | 200-250 | | 50 | 地苗 | 株 | 100.00 |
| | | | | | | 11 | | 500-550 | 200-250 | 200-250 | | 50 | 地苗 | 株 | 200.00 |
| | | | | | | 13 | | 550-650 | 200-250 | 200-250 | | 60 | 地苗 | 株 | 300.00 |
| 73 | 010083n0003 | 普通形乔木 | 南洋楹 | Albizia falcataria | 米径 | 10 | | 400-450 | 200-250 | 100-150 | | 80 | 地苗 | 株 | 180.00 |
| | | | | | | 13 | | 450-500 | 200-250 | 100-150 | | 80 | 地苗 | 株 | 400.00 |
| | | | | | | 15 | | 500-550 | 200-250 | 150-200 | | 90 | 地苗 | 株 | 500.00 |
| | | | | | | 18 | | 550-650 | 200-250 | 200-250 | | 90 | 地苗 | 株 | 700.00 |
| | | | | | | 20 | | 650-700 | 250-300 | 250-300 | | 100 | 控根苗 | 株 | 1600.00 |
| | | | | | | 23 | | 700-800 | 250-300 | 250-300 | | 100 | 控根苗 | 株 | 1950.00 |
| 74 | 010085p0008 | 普通形乔木 | 苹婆 | Sterculia monosperma | 米径 | 8 | | 300-350 | 150-200 | 150-200 | | 45 | 地苗 | 株 | 150.00 |
| | | | | | | 9 | | 300-350 | 150-200 | 150-200 | | 55 | 地苗 | 株 | 230.00 |
| | | | | | | 10 | | 350-400 | 150-200 | 150-200 | | 65 | 地苗 | 株 | 280.00 |
| | | | | | | 11 | | 350-400 | 150-200 | 150-200 | | 65 | 地苗 | 株 | 350.00 |
| | | | | | | 12 | | 350-400 | 150-200 | 150-200 | | 65 | 地苗 | 株 | 460.00 |
| 75 | 010086p0010 | 普通形乔木 | 菩提树 | Ficus religiosa | 米径 | 8 | | 350-450 | 200-250 | 180-220 | | 55 | 地苗 | 株 | 130.00 |
| | | | | | | 10 | | 400-500 | 200-250 | 200-250 | | 70 | 地苗 | 株 | 180.00 |
| | | | | | | 12 | | 400-500 | 200-250 | 200-250 | | 80 | 地苗 | 株 | 350.00 |
| | | | | | | 15 | | 500-600 | 200-250 | 200-250 | | 100 | 地苗 | 株 | 600.00 |

● 苗木、花卉价格

(2020年第二季度价格)

一、乔木——普通乔木 (普通形乔木、普通形小乔木、普通水生乔木、红树乔木) (续前)

| 序号 | 编码 | 类别 | 名称 | 拉丁名 | 主变量 | 规格(cm) | | | | | | | 单位 | 价格(元) | |
|----|-------------|---------|---------|--------------------------------|-----|--------|-----|---------|---------|---------|------|------|-----|-------|---------|
| | | | | | | 米径 | 基径 | 自然高 | 枝下高 | 冠幅 | 分枝级数 | 土球直径 | | | 栽培方式 |
| 76 | 010087p0013 | 普通形乔木 | 朴树 | Celtis sinensis | 米径 | 10 | | 450-500 | 200-250 | 200-250 | | 65 | 地苗 | 株 | 150.00 |
| | | | | | | 12 | | 450-500 | 200-250 | 200-250 | | 80 | 地苗 | 株 | 280.00 |
| | | | | | | 15 | | 500-550 | 200-250 | 250-300 | | 100 | 地苗 | 株 | 430.00 |
| 77 | 010088q0005 | 普通形乔木 | 琴叶榕 | Ficus pandurata var. pandurata | 米径 | 5 | | 300-350 | 100-150 | 100-150 | | 45 | 地苗 | 株 | 50.00 |
| | | | | | | 6 | | 300-350 | 100-150 | 100-150 | | 45 | 地苗 | 株 | 90.00 |
| | | | | | | 8 | | 350-400 | 100-150 | 150-200 | | 50 | 地苗 | 株 | 130.00 |
| | | | | | | 10 | | 350-400 | 100-150 | 150-200 | | 60 | 地苗 | 株 | 180.00 |
| | | | | | | 12 | | 400-450 | 150-200 | 200-250 | | 70 | 地苗 | 株 | 300.00 |
| 78 | 010089q0008 | 普通形乔木 | 秋枫 | Bischofia javanica | 米径 | 5 | | 300-350 | 150-200 | 100-150 | | 60 | 地苗 | 株 | 56.00 |
| | | | | | | 8 | | 450-500 | 200-250 | 200-250 | | 65 | 地苗 | 株 | 150.00 |
| | | | | | | 10 | | 450-500 | 200-250 | 200-250 | | 65 | 地苗 | 株 | 220.00 |
| | | | | | | 13 | | 450-500 | 200-250 | 250-300 | | 80 | 地苗 | 株 | 420.00 |
| | | | | | | 15 | | 500-550 | 250-300 | 250-300 | | 90 | 地苗 | 株 | 650.00 |
| | | | | | | 18 | | 500-550 | 250-300 | 250-300 | | 90 | 控根苗 | 株 | 1600.00 |
| | | | | | | 20 | | 550-600 | 250-300 | 250-300 | | 100 | 控根苗 | 株 | 2200.00 |
| | | | | | | 23 | | 600-650 | 250-300 | 250-300 | | 100 | 控根苗 | 株 | 2700.00 |
| | | | | | | 25 | | 650-700 | 250-300 | 250-300 | | 120 | 控根苗 | 株 | 3300.00 |
| | | | | | | 28 | | 700-750 | 250-300 | 300-350 | | 120 | 控根苗 | 株 | 4000.00 |
| | | | | | | 30 | | 700-750 | 250-300 | 300-350 | | 120 | 控根苗 | 株 | 5500.00 |
| | | | | | | 32 | | 700-750 | 250-300 | 300-350 | | 120 | 控根苗 | 株 | 6500.00 |
| 35 | | 750-800 | 250-300 | 300-350 | | 150 | 控根苗 | 株 | 8000.00 | | | | | | |
| 79 | 010090r0003 | 普通形乔木 | 人面子 | Dracontomelon duperreanum | 米径 | 5 | | 300-350 | 180-200 | 100-150 | | 45 | 地苗 | 株 | 50.00 |
| | | | | | | 7 | | 350-450 | 180-200 | 100-150 | | 45 | 地苗 | 株 | 120.00 |
| | | | | | | 9 | | 450-500 | 200-250 | 200-250 | | 65 | 地苗 | 株 | 300.00 |
| | | | | | | 11 | | 450-500 | 200-250 | 200-250 | | 65 | 地苗 | 株 | 600.00 |
| | | | | | | 13 | | 500-550 | 200-250 | 200-250 | | 80 | 地苗 | 株 | 1000.00 |
| 15 | | 550-600 | 200-250 | 200-250 | | 100 | 地苗 | 株 | 1400.00 | | | | | | |
| 80 | 010091s0007 | 普通形乔木 | 山杜英 | Elaeocarpus sylvestris | 米径 | 5 | | 300-350 | 100-150 | 100-150 | | 35 | 地苗 | 株 | 50.00 |
| | | | | | | 7 | | 350-400 | 100-150 | 100-150 | | 50 | 地苗 | 株 | 120.00 |
| | | | | | | 9 | | 400-450 | 200-250 | 200-250 | | 60 | 地苗 | 株 | 180.00 |
| | | | | | | 11 | | 400-450 | 200-250 | 200-250 | | 60 | 地苗 | 株 | 280.00 |
| | | | | | | 13 | | 450-500 | 200-250 | 200-250 | | 60 | 地苗 | 株 | 380.00 |
| 15 | | 500-600 | 200-250 | 200-250 | | 70 | 地苗 | 株 | 480.00 | | | | | | |
| 81 | 010092s0012 | 普通形乔木 | 深山含笑 | Michelia maudiae | 米径 | 5 | | 300-350 | 100-150 | 100-150 | | 50 | 地苗 | 株 | 70.00 |
| | | | | | | 7 | | 350-450 | 150-200 | 100-150 | | 50 | 地苗 | 株 | 100.00 |
| | | | | | | 9 | | 450-500 | 150-200 | 150-200 | | 60 | 地苗 | 株 | 230.00 |
| | | | | | | 11 | | 450-500 | 150-200 | 150-200 | | 70 | 地苗 | 株 | 350.00 |
| | | | | | | 13 | | 450-500 | 150-200 | 150-200 | | 80 | 地苗 | 株 | 500.00 |
| 15 | | 500-600 | 200-250 | 200-250 | | 80 | 地苗 | 株 | 620.00 | | | | | | |
| 82 | 010093s0017 | 普通形乔木 | 石栗 | Aleurites moluccana | 米径 | 5 | | 300-350 | 150-200 | 100-150 | | 60 | 地苗 | 株 | 50.00 |
| | | | | | | 7 | | 300-350 | 150-200 | 100-150 | | 60 | 地苗 | 株 | 100.00 |
| | | | | | | 9 | | 350-400 | 200-250 | 150-200 | | 80 | 地苗 | 株 | 280.00 |
| | | | | | | 11 | | 400-450 | 200-250 | 200-250 | | 80 | 地苗 | 株 | 380.00 |
| | | | | | | 13 | | 450-500 | 200-250 | 200-250 | | 80 | 地苗 | 株 | 440.00 |
| 15 | | 500-600 | 200-250 | 250-280 | | 80 | 地苗 | 株 | 500.00 | | | | | | |
| 83 | 010094s0018 | 普通形乔木 | 石碌含笑 | Michelia shiluensis | 米径 | 5 | | 300-350 | 100-150 | 100-150 | | 50 | 地苗 | 株 | 70.00 |
| | | | | | | 7 | | 350-450 | 100-150 | 100-150 | | 50 | 地苗 | 株 | 120.00 |
| | | | | | | 9 | | 450-500 | 150-200 | 150-200 | | 65 | 地苗 | 株 | 240.00 |
| | | | | | | 11 | | 450-500 | 150-200 | 150-200 | | 65 | 地苗 | 株 | 360.00 |
| | | | | | | 13 | | 450-500 | 150-200 | 150-200 | | 80 | 地苗 | 株 | 520.00 |
| 15 | | 500-600 | 150-200 | 200-250 | | 80 | 地苗 | 株 | 650.00 | | | | | | |
| 84 | 010095s0022 | 普通形乔木 | 树菠萝 | Artocarpus heterophyllus | 米径 | 8 | | 350-400 | 150-200 | 150-200 | | 60 | 容器苗 | 株 | 280.00 |
| | | | | | | 10 | | 400-450 | 200-250 | 200-250 | | 70 | 容器苗 | 株 | 450.00 |
| | | | | | | 13 | | 450-500 | 150-200 | 200-250 | | 70 | 容器苗 | 株 | 800.00 |
| | | | | | | 15 | | 450-500 | 150-200 | 200-250 | | 80 | 容器苗 | 株 | 1400.00 |
| | | | | | | 18 | | 500-550 | 150-200 | 250-300 | | 90 | 容器苗 | 株 | 1800.00 |

● 苗木、花卉价格

(2020年第二季度价格)

一、乔木——普通乔木(普通形乔木、普通形小乔木、普通水生乔木、红树乔木) (续前)

| 序号 | 编码 | 类别 | 名称 | 拉丁名 | 主变量 | 规格(cm) | | | | | | | 单位 | 价格(元) | |
|----|-------------|---------|---------|--------------------------|-----|--------|----|---------|---------|---------|------|------|----|-------|---------|
| | | | | | | 米径 | 基径 | 自然高 | 枝下高 | 冠幅 | 分枝级数 | 土球直径 | | | 栽培方式 |
| 85 | 010096s0025 | 普通形乔木 | 双翼豆 | Peltophorum pterocarpum | 米径 | 5 | | 300-350 | 100-150 | 100-150 | | 35 | 地苗 | 株 | 50.00 |
| | | | | | | 7 | | 350-450 | 100-150 | 150-200 | | 35 | 地苗 | 株 | 200.00 |
| | | | | | | 9 | | 450-500 | 150-200 | 200-250 | | 50 | 地苗 | 株 | 350.00 |
| | | | | | | 11 | | 450-500 | 150-200 | 200-250 | | 50 | 地苗 | 株 | 500.00 |
| | | | | | | 13 | | 450-500 | 150-200 | 200-250 | | 60 | 地苗 | 株 | 800.00 |
| 86 | 010097s0035 | 普通形乔木 | 水翁 | Cleistocalyx operculatus | 米径 | 5 | | 300-350 | 200-250 | 100-150 | | 60 | 地苗 | 株 | 50.00 |
| | | | | | | 7 | | 350-400 | 200-250 | 100-150 | | 60 | 地苗 | 株 | 85.00 |
| | | | | | | 9 | | 400-500 | 150-200 | 200-250 | | 60 | 地苗 | 株 | 200.00 |
| | | | | | | 11 | | 400-500 | 150-200 | 200-250 | | 60 | 地苗 | 株 | 300.00 |
| | | | | | | 13 | | 400-500 | 150-200 | 200-250 | | 60 | 地苗 | 株 | 400.00 |
| 87 | 010099t0005 | 普通形乔木 | 桃花心木 | Swietenia mahagoni | 米径 | 5 | | 300-350 | 100-150 | 100-150 | | 60 | 地苗 | 株 | 50.00 |
| | | | | | | 7 | | 300-350 | 150-200 | 100-150 | | 60 | 地苗 | 株 | 85.00 |
| | | | | | | 9 | | 350-400 | 200-250 | 150-200 | | 70 | 地苗 | 株 | 150.00 |
| | | | | | | 11 | | 400-450 | 200-250 | 150-200 | | 70 | 地苗 | 株 | 300.00 |
| | | | | | | 13 | | 450-500 | 200-250 | 150-200 | | 70 | 地苗 | 株 | 400.00 |
| 88 | 010100t0010 | 普通形乔木 | 铁刀木 | Cassia siamea | 米径 | 5 | | 300-350 | 150-200 | 100-150 | | 60 | 地苗 | 株 | 50.00 |
| | | | | | | 7 | | 350-450 | 150-200 | 150-200 | | 60 | 地苗 | 株 | 150.00 |
| | | | | | | 9 | | 450-500 | 200-250 | 200-250 | | 60 | 地苗 | 株 | 250.00 |
| | | | | | | 11 | | 450-500 | 200-250 | 200-250 | | 70 | 地苗 | 株 | 500.00 |
| | | | | | | 13 | | 450-500 | 200-250 | 200-250 | | 70 | 地苗 | 株 | 700.00 |
| 89 | 010101t0011 | 普通形乔木 | 铁冬青 | Ilex rotunda | 米径 | 5 | | 250-350 | 150-200 | 100-150 | | 45 | 地苗 | 株 | 70.00 |
| | | | | | | 7 | | 350-400 | 150-200 | 150-200 | | 45 | 地苗 | 株 | 200.00 |
| | | | | | | 9 | | 400-500 | 150-200 | 200-250 | | 60 | 地苗 | 株 | 400.00 |
| | | | | | | 11 | | 400-500 | 150-200 | 200-250 | | 60 | 地苗 | 株 | 800.00 |
| | | | | | | 13 | | 400-500 | 150-200 | 200-250 | | 60 | 地苗 | 株 | 1200.00 |
| 90 | 010102t0013 | 普通形乔木 | 土沉香 | Aquilaria sinensis | 米径 | 3 | | 300-350 | 100-150 | 100-150 | | 35 | 地苗 | 株 | 50.00 |
| | | | | | | 5 | | 300-350 | 150-200 | 100-150 | | 35 | 地苗 | 株 | 150.00 |
| | | | | | | 7 | | 350-400 | 150-200 | 150-200 | | 50 | 地苗 | 株 | 350.00 |
| | | | | | | 10 | | 350-400 | 150-200 | 150-200 | | 60 | 地苗 | 株 | 600.00 |
| | | | | | | 13 | | 400-500 | 150-200 | 200-250 | | 60 | 地苗 | 株 | 1000.00 |
| 91 | 010104w0007 | 普通形乔木 | 乌桕 | Sapium sebiferum | 米径 | 5 | | 300-350 | 150-200 | 100-150 | | 35 | 地苗 | 株 | 50.00 |
| | | | | | | 7 | | 350-450 | 150-200 | 150-200 | | 45 | 地苗 | 株 | 90.00 |
| | | | | | | 9 | | 450-500 | 250-300 | 200-250 | | 60 | 地苗 | 株 | 250.00 |
| | | | | | | 11 | | 500-550 | 250-300 | 200-250 | | 60 | 地苗 | 株 | 350.00 |
| | | | | | | 13 | | 550-600 | 250-300 | 200-250 | | 60 | 地苗 | 株 | 450.00 |
| 92 | 010105w0009 | 普通形乔木 | 无患子 | Sapindus saponaria | 米径 | 5 | | 300-350 | 100-150 | 100-150 | | 30 | 地苗 | 株 | 60.00 |
| | | | | | | 7 | | 350-450 | 100-150 | 150-200 | | 50 | 地苗 | 株 | 200.00 |
| | | | | | | 9 | | 450-500 | 150-200 | 200-250 | | 70 | 地苗 | 株 | 300.00 |
| | | | | | | 11 | | 450-500 | 150-200 | 200-250 | | 70 | 地苗 | 株 | 500.00 |
| | | | | | | 13 | | 450-500 | 150-200 | 200-250 | | 70 | 地苗 | 株 | 700.00 |
| 93 | 010106w0010 | 普通形乔木 | 无忧树 | Saraca dives | 米径 | 5 | | 300-350 | 150-200 | 100-150 | | 30 | 地苗 | 株 | 150.00 |
| | | | | | | 7 | | 350-450 | 150-200 | 150-200 | | 50 | 地苗 | 株 | 400.00 |
| | | | | | | 9 | | 450-500 | 150-200 | 200-250 | | 70 | 地苗 | 株 | 800.00 |
| | | | | | | 11 | | 450-500 | 150-200 | 200-250 | | 70 | 地苗 | 株 | 1300.00 |
| | | | | | | 13 | | 450-500 | 150-200 | 200-250 | | 70 | 地苗 | 株 | 2000.00 |
| 94 | 010107w0012 | 普通形乔木 | 五月茶 | Antidesma bunius | 米径 | 5 | | 300-350 | 150-200 | 100-150 | | 60 | 地苗 | 株 | 90.00 |
| | | | | | | 7 | | 300-350 | 150-200 | 150-200 | | 60 | 地苗 | 株 | 180.00 |
| | | | | | | 9 | | 350-400 | 200-250 | 200-250 | | 80 | 地苗 | 株 | 250.00 |
| | | | | | | 11 | | 350-400 | 200-250 | 200-250 | | 80 | 地苗 | 株 | 400.00 |
| | | | | | | 13 | | 350-400 | 200-250 | 200-250 | | 80 | 地苗 | 株 | 550.00 |
| 15 | | 400-450 | 200-220 | 250-300 | | 80 | 地苗 | 株 | 750.00 | | | | | | |

● 苗木、花卉价格

(2020年第二季度价格)

一、乔木——普通乔木(普通形乔木、普通形小乔木、普通水生乔木、红树乔木) (续前)

| 序号 | 编码 | 类别 | 名称 | 拉丁名 | 主变量 | 规格(cm) | | | | | | | 单位 | 价格(元) | |
|-----|-------------|---------|---------|------------------------|-----|--------|----|---------|---------|---------|------|------|-----|-------|---------|
| | | | | | | 米径 | 基径 | 自然高 | 枝下高 | 冠幅 | 分枝级数 | 土球直径 | | | 栽培方式 |
| 95 | 010108x0009 | 普通形乔木 | 香樟 | Cinnamomum camphora | 米径 | 8 | | 350-400 | 150-200 | 200-250 | | 45 | 地苗 | 株 | 150.00 |
| | | | | | | 10 | | 400-450 | 150-200 | 200-250 | | 50 | 地苗 | 株 | 230.00 |
| | | | | | | 13 | | 450-500 | 150-200 | 200-250 | | 60 | 地苗 | 株 | 380.00 |
| | | | | | | 16 | | 500-550 | 200-250 | 200-250 | | 70 | 地苗 | 株 | 640.00 |
| | | | | | | 18 | | 550-600 | 200-250 | 200-250 | | 80 | 地苗 | 株 | 1000.00 |
| | | | | | | 20 | | 600-650 | 200-250 | 250-300 | | 100 | 控根苗 | 株 | 1900.00 |
| | | | | | | 22 | | 600-650 | 200-250 | 250-300 | | 100 | 控根苗 | 株 | 2400.00 |
| | | | | | | 25 | | 650-700 | 200-250 | 250-300 | | 100 | 控根苗 | 株 | 3000.00 |
| | | | | | | 28 | | 700-750 | 200-250 | 250-300 | | 100 | 控根苗 | 株 | 3700.00 |
| 96 | 010109x0010 | 普通形乔木 | 橡胶榕 | Ficus elastica | 米径 | 9 | | 400-450 | 150-200 | 150-200 | | 55 | 地苗 | 株 | 110.00 |
| | | | | | | 11 | | 400-450 | 150-200 | 150-200 | | 55 | 地苗 | 株 | 200.00 |
| | | | | | | 13 | | 450-500 | 200-250 | 200-250 | | 60 | 地苗 | 株 | 280.00 |
| | | | | | | 16 | | 450-550 | 200-250 | 200-250 | | 70 | 地苗 | 株 | 450.00 |
| | | | | | | 18 | | 500-550 | 200-250 | 200-250 | | 80 | 地苗 | 株 | 600.00 |
| | | | | | | 20 | | 500-550 | 200-250 | 200-250 | | 80 | 地苗 | 株 | 750.00 |
| | | | | | | 23 | | 500-550 | 200-250 | 200-250 | | 80 | 地苗 | 株 | 1000.00 |
| 25 | | 550-650 | 250-300 | 250-300 | | 90 | 地苗 | 株 | 1200.00 | | | | | | |
| 97 | 010110x0017 | 普通形乔木 | 小叶榕 | Ficus microcarpa | 米径 | 5 | | 300-350 | 150-200 | 100-150 | | 35 | 地苗 | 株 | 45.00 |
| | | | | | | 9 | | 400-450 | 150-200 | 200-250 | | 40 | 地苗 | 株 | 120.00 |
| | | | | | | 13 | | 400-450 | 200-250 | 250-300 | | 60 | 地苗 | 株 | 300.00 |
| | | | | | | 16 | | 400-450 | 200-250 | 250-300 | | 70 | 地苗 | 株 | 450.00 |
| | | | | | | 18 | | 450-500 | 200-250 | 250-300 | | 70 | 地苗 | 株 | 600.00 |
| | | | | | | 20 | | 500-600 | 200-250 | 300-350 | | 80 | 地苗 | 株 | 900.00 |
| 98 | 010111x0020 | 普通形乔木 | 血桐 | Macaranga tanarius | 米径 | 8 | | 400-450 | 100-150 | 200-250 | | 80 | 地苗 | 株 | 150.00 |
| | | | | | | 10 | | 400-450 | 150-200 | 250-300 | | 80 | 地苗 | 株 | 250.00 |
| | | | | | | 13 | | 500-600 | 150-200 | 250-300 | | 80 | 地苗 | 株 | 420.00 |
| 99 | 010112y0003 | 普通形乔木 | 胭脂木 | Artocarpus tonkinensis | 米径 | 5 | | 300-350 | 150-200 | 100-150 | | 35 | 地苗 | 株 | 55.00 |
| | | | | | | 7 | | 350-400 | 150-200 | 150-200 | | 45 | 地苗 | 株 | 100.00 |
| | | | | | | 9 | | 400-450 | 150-200 | 200-250 | | 50 | 地苗 | 株 | 180.00 |
| | | | | | | 11 | | 400-450 | 150-200 | 200-250 | | 60 | 地苗 | 株 | 250.00 |
| | | | | | | 13 | | 400-450 | 150-200 | 200-250 | | 70 | 地苗 | 株 | 350.00 |
| | | | | | | 15 | | 500-600 | 200-250 | 250-300 | | 80 | 地苗 | 株 | 450.00 |
| 100 | 010113y0005 | 普通形乔木 | 羊蹄甲 | Bauhinia purpurea | 米径 | 5 | | 300-400 | 200-250 | 100-150 | | 40 | 地苗 | 株 | 40.00 |
| | | | | | | 7 | | 300-400 | 200-250 | 100-150 | | 40 | 地苗 | 株 | 150.00 |
| | | | | | | 9 | | 400-500 | 200-250 | 150-200 | | 50 | 地苗 | 株 | 350.00 |
| | | | | | | 11 | | 400-500 | 200-250 | 150-200 | | 50 | 地苗 | 株 | 450.00 |
| | | | | | | 13 | | 400-500 | 200-250 | 150-200 | | 60 | 地苗 | 株 | 750.00 |
| | | | | | | 15 | | 500-550 | 200-250 | 200-250 | | 80 | 地苗 | 株 | 800.00 |
| 101 | 010114y0006 | 普通形乔木 | 杨梅 | Myrica rubra | 基径 | 5 | | 150-200 | 0-100 | 150-200 | | 40 | 地苗 | 株 | 250.00 |
| | | | | | | 7 | | 150-200 | 0-100 | 150-200 | | 40 | 地苗 | 株 | 400.00 |
| | | | | | | 9 | | 200-250 | 0-100 | 200-250 | | 60 | 地苗 | 株 | 500.00 |
| | | | | | | 11 | | 200-250 | 0-100 | 200-250 | | 60 | 地苗 | 株 | 900.00 |
| | | | | | | 13 | | 200-250 | 0-100 | 200-250 | | 60 | 地苗 | 株 | 1300.00 |
| 15 | | 250-350 | 0-100 | 200-250 | | 70 | 地苗 | 株 | 1600.00 | | | | | | |
| 102 | 010115y0007 | 普通形乔木 | 杨桃 | Averrhoa carambola | 基径 | 5 | | 150-200 | 50-100 | 150-200 | | 40 | 地苗 | 株 | 100.00 |
| | | | | | | 7 | | 200-250 | 50-100 | 150-200 | | 40 | 地苗 | 株 | 200.00 |
| | | | | | | 9 | | 250-300 | 50-100 | 200-250 | | 50 | 地苗 | 株 | 300.00 |
| | | | | | | 11 | | 250-300 | 50-100 | 200-250 | | 60 | 地苗 | 株 | 450.00 |
| | | | | | | 13 | | 250-300 | 50-100 | 200-250 | | 70 | 地苗 | 株 | 550.00 |
| 15 | | 250-300 | 100-150 | 200-250 | | 80 | 地苗 | 株 | 650.00 | | | | | | |
| 103 | 010116y0010 | 普通形乔木 | 洋蒲桃 | Syzygium samarangense | 米径 | 6 | | 300-350 | 150-200 | 150-200 | | 40 | 地苗 | 株 | 80.00 |
| | | | | | | 8 | | 300-350 | 150-200 | 150-200 | | 40 | 地苗 | 株 | 200.00 |
| | | | | | | 10 | | 350-400 | 150-200 | 150-200 | | 50 | 地苗 | 株 | 330.00 |
| | | | | | | 12 | | 350-400 | 150-200 | 150-200 | | 50 | 地苗 | 株 | 450.00 |
| | | | | | | 15 | | 400-450 | 150-200 | 200-250 | | 60 | 地苗 | 株 | 700.00 |

● 苗木、花卉价格

(2020年第二季度价格)

一、乔木——普通乔木(普通形乔木、普通形小乔木、普通水生乔木、红树乔木) (续前)

| 序号 | 编码 | 类别 | 名称 | 拉丁名 | 主变量 | 规格(cm) | | | | | | | 单位 | 价格(元) | |
|-----|-------------|-------|----------------|---------------------------------------|-----|--------|----|---------|---------|---------|------|------|----|-------|---------|
| | | | | | | 米径 | 基径 | 自然高 | 枝下高 | 冠幅 | 分枝级数 | 土球直径 | | | 栽培方式 |
| 104 | 010117y0017 | 普通形乔木 | 伊朗紫硬胶 (牛乳树) | Mimusops elengii | 米径 | 5 | | 300-350 | 150-200 | 100-150 | | 40 | 地苗 | 株 | 60.00 |
| | | | | | | 7 | | 300-350 | 150-200 | 100-150 | | 40 | 地苗 | 株 | 150.00 |
| | | | | | | 9 | | 350-450 | 200-250 | 150-200 | | 50 | 地苗 | 株 | 300.00 |
| | | | | | | 11 | | 350-450 | 200-250 | 150-200 | | 50 | 地苗 | 株 | 400.00 |
| | | | | | | 13 | | 350-450 | 200-250 | 150-200 | | 50 | 地苗 | 株 | 600.00 |
| 105 | 010118y0018 | 普通形乔木 | 仪花 | Lysidice rhodostegia | 米径 | 5 | | 300-350 | 150-200 | 100-150 | | 40 | 地苗 | 株 | 55.00 |
| | | | | | | 7 | | 300-350 | 150-200 | 100-150 | | 40 | 地苗 | 株 | 250.00 |
| | | | | | | 9 | | 350-450 | 200-250 | 150-200 | | 50 | 地苗 | 株 | 500.00 |
| | | | | | | 11 | | 350-450 | 200-250 | 150-200 | | 60 | 地苗 | 株 | 700.00 |
| | | | | | | 13 | | 350-450 | 200-250 | 150-200 | | 70 | 地苗 | 株 | 1000.00 |
| 106 | 010119y0020 | 普通形乔木 | 阴香 | Cinnamomum burmannii | 米径 | 5 | | 300-400 | 100-150 | 100-150 | | 30 | 地苗 | 株 | 50.00 |
| | | | | | | 7 | | 300-400 | 100-150 | 100-150 | | 40 | 地苗 | 株 | 120.00 |
| | | | | | | 9 | | 400-450 | 150-200 | 150-200 | | 60 | 地苗 | 株 | 230.00 |
| | | | | | | 11 | | 400-450 | 150-200 | 150-200 | | 60 | 地苗 | 株 | 300.00 |
| | | | | | | 13 | | 400-450 | 150-200 | 150-200 | | 70 | 地苗 | 株 | 420.00 |
| 107 | 010120y0023 | 普通形乔木 | 银桦 | Grevillea robusta | 米径 | 5 | | 300-350 | 150-200 | 100-150 | | 30 | 地苗 | 株 | 50.00 |
| | | | | | | 7 | | 300-350 | 150-200 | 100-150 | | 40 | 地苗 | 株 | 100.00 |
| | | | | | | 9 | | 350-400 | 150-200 | 150-200 | | 50 | 地苗 | 株 | 200.00 |
| | | | | | | 11 | | 400-450 | 150-200 | 150-200 | | 50 | 地苗 | 株 | 300.00 |
| | | | | | | 13 | | 450-500 | 150-200 | 150-200 | | 50 | 地苗 | 株 | 450.00 |
| 108 | 010121y0026 | 普通形乔木 | 银叶树 | Heritiera littoralis | 基径 | 5 | | 250-300 | 50-100 | 100-150 | | 35 | 地苗 | 株 | 60.00 |
| | | | | | | 7 | | 350-400 | 100-150 | 150-200 | | 50 | 地苗 | 株 | 200.00 |
| | | | | | | 10 | | 400-450 | 150-200 | 200-250 | | 70 | 地苗 | 株 | 400.00 |
| 109 | 010122y0027 | 普通形乔木 | 印度塔树 (垂叶暗罗) | Polyalthia longifolia 'Pendula' | 米径 | 5 | | 300-350 | 100-150 | 100-150 | | 30 | 地苗 | 株 | 100.00 |
| | | | | | | 7 | | 350-450 | 150-200 | 200-250 | | 40 | 地苗 | 株 | 250.00 |
| | | | | | | 10 | | 450-550 | 150-200 | 200-250 | | 50 | 地苗 | 株 | 450.00 |
| 110 | 010123y0028 | 普通形乔木 | 印度紫檀 | Pterocarpus indicus | 米径 | 5 | | 250-350 | 150-200 | 100-150 | | 35 | 地苗 | 株 | 60.00 |
| | | | | | | 7 | | 250-350 | 150-200 | 100-150 | | 35 | 地苗 | 株 | 90.00 |
| | | | | | | 9 | | 350-450 | 150-200 | 150-200 | | 45 | 地苗 | 株 | 200.00 |
| | | | | | | 11 | | 350-450 | 150-200 | 150-200 | | 60 | 地苗 | 株 | 300.00 |
| | | | | | | 13 | | 350-450 | 150-200 | 150-200 | | 70 | 地苗 | 株 | 380.00 |
| 111 | 010124y0029 | 普通形乔木 | 樱花风铃木 | Tabebuia rosea | 米径 | 5 | | 300-350 | 150-200 | 100-150 | | 45 | 地苗 | 株 | 250.00 |
| | | | | | | 7 | | 350-400 | 150-200 | 150-200 | | 50 | 地苗 | 株 | 1000.00 |
| | | | | | | 10 | | 400-450 | 200-250 | 150-200 | | 60 | 地苗 | 株 | 1800.00 |
| | | | | | | 5 | | 300-350 | 150-200 | 100-150 | | 35 | 地苗 | 株 | 55.00 |
| | | | | | | 7 | | 300-350 | 150-200 | 100-150 | | 35 | 地苗 | 株 | 200.00 |
| 112 | 010125y0035 | 普通形乔木 | 柚木 | Tectona grandis | 米径 | 9 | | 350-450 | 200-250 | 150-200 | | 55 | 地苗 | 株 | 280.00 |
| | | | | | | 11 | | 350-450 | 200-250 | 150-200 | | 60 | 地苗 | 株 | 450.00 |
| | | | | | | 13 | | 350-450 | 200-250 | 150-200 | | 70 | 地苗 | 株 | 550.00 |
| | | | | | | 15 | | 450-550 | 200-220 | 200-250 | | 80 | 地苗 | 株 | 700.00 |
| | | | | | | 5 | | 150-200 | 50-100 | 150-200 | | 40 | 地苗 | 株 | 90.00 |
| 113 | 010126y0036 | 普通形乔木 | 柚子树 | Citrus maxima | 基径 | 7 | | 200-250 | 50-100 | 150-200 | | 40 | 地苗 | 株 | 230.00 |
| | | | | | | 9 | | 250-350 | 50-100 | 150-200 | | 50 | 地苗 | 株 | 350.00 |
| | | | | | | 11 | | 250-350 | 50-100 | 150-200 | | 50 | 地苗 | 株 | 550.00 |
| | | | | | | 13 | | 250-350 | 50-100 | 150-200 | | 60 | 地苗 | 株 | 700.00 |
| | | | | | | 15 | | 350-450 | 100-150 | 200-250 | | 80 | 地苗 | 株 | 1000.00 |

● 苗木、花卉价格

(2020年第二季度价格)

一、乔木——普通乔木(普通形乔木、普通形小乔木、普通水生乔木、红树乔木) (续前)

| 序号 | 编码 | 类别 | 名称 | 拉丁名 | 主变量 | 规格(cm) | | | | | | | 单位 | 价格(元) | |
|-----|-------------|---------|---------|------------------------|---------|--------|----|---------|---------|---------|------|------|----|-------|---------|
| | | | | | | 米径 | 基径 | 自然高 | 枝下高 | 冠幅 | 分枝级数 | 土球直径 | | | 栽培方式 |
| 114 | 010127y0038 | 普通形乔木 | 鱼木 | Crateva formosensis | 米径 | 5 | | 300-400 | 150-200 | 100-150 | | 50 | 地苗 | 株 | 65.00 |
| | | | | | | 7 | | 300-400 | 150-200 | 100-150 | | 50 | 地苗 | 株 | 250.00 |
| | | | | | | 9 | | 400-500 | 150-200 | 150-200 | | 60 | 地苗 | 株 | 500.00 |
| | | | | | | 11 | | 400-500 | 150-200 | 150-200 | | 60 | 地苗 | 株 | 800.00 |
| | | | | | | 13 | | 400-500 | 150-200 | 150-200 | | 70 | 地苗 | 株 | 1200.00 |
| | | | | | | 15 | | 500-550 | 100-150 | 200-250 | | 80 | 地苗 | 株 | 1500.00 |
| 115 | 010128y0044 | 普通形乔木 | 玉蕊 | Barringtonia racemosa | 米径 | 5 | | 300-350 | 100-150 | 100-150 | | 50 | 地苗 | 株 | 60.00 |
| | | | | | | 7 | | 350-450 | 100-150 | 150-200 | | 50 | 地苗 | 株 | 200.00 |
| | | | | | | 9 | | 450-500 | 150-200 | 200-250 | | 60 | 地苗 | 株 | 350.00 |
| | | | | | | 11 | | 450-500 | 150-200 | 200-250 | | 60 | 地苗 | 株 | 550.00 |
| | | | | | | 13 | | 450-500 | 150-200 | 200-250 | | 70 | 地苗 | 株 | 800.00 |
| | | | | | | 15 | | 500-550 | 150-200 | 200-250 | | 80 | 地苗 | 株 | 1000.00 |
| 116 | 010129y0049 | 普通形乔木 | 云南拟单性木兰 | Parakmeria yunnanensis | 米径 | 5 | | 300-350 | 150-200 | 100-150 | | 40 | 地苗 | 株 | 120.00 |
| | | | | | | 7 | | 300-350 | 150-200 | 150-200 | | 40 | 地苗 | 株 | 220.00 |
| | | | | | | 9 | | 350-450 | 200-250 | 200-250 | | 50 | 地苗 | 株 | 300.00 |
| | | | | | | 11 | | 350-450 | 200-250 | 200-250 | | 60 | 地苗 | 株 | 400.00 |
| | | | | | | 13 | | 350-450 | 200-250 | 200-250 | | 70 | 地苗 | 株 | 550.00 |
| | | | | | | 15 | | 450-550 | 200-220 | 200-250 | | 80 | 地苗 | 株 | 700.00 |
| 117 | 010130z0007 | 普通形乔木 | 浙江润楠 | Machilus chekiangensis | 米径 | 5 | | 300-350 | 150-200 | 100-150 | | 40 | 地苗 | 株 | 80.00 |
| | | | | | | 7 | | 300-350 | 150-200 | 100-150 | | 50 | 地苗 | 株 | 250.00 |
| | | | | | | 9 | | 350-450 | 200-250 | 200-250 | | 60 | 地苗 | 株 | 400.00 |
| | | | | | | 11 | | 350-450 | 200-250 | 200-250 | | 60 | 地苗 | 株 | 550.00 |
| | | | | | | 13 | | 350-450 | 200-250 | 200-250 | | 70 | 地苗 | 株 | 700.00 |
| | | | | | | 15 | | 450-550 | 200-220 | 200-250 | | 80 | 地苗 | 株 | 900.00 |
| 118 | 010131z0012 | 普通形乔木 | 竹柏 | Podocarpus formosensis | 基径 | 3 | | 150-200 | 0-50 | 100-150 | | 30 | 地苗 | 株 | 100.00 |
| | | | | | | 5 | | 200-250 | 0-50 | 100-150 | | 30 | 地苗 | 株 | 200.00 |
| | | | | | | 8 | | 250-300 | 0-50 | 100-150 | | 50 | 地苗 | 株 | 350.00 |
| 119 | 010132z0017 | 普通形乔木 | 紫玉兰 | Magnolia liliflora | 基径 | 3 | | 200-250 | 50-80 | 100-150 | | 30 | 地苗 | 株 | 100.00 |
| | | | | | | 5 | | 200-250 | 50-80 | 100-150 | | 40 | 地苗 | 株 | 180.00 |
| | | | | | | 7 | | 250-300 | 50-80 | 150-200 | | 50 | 地苗 | 株 | 400.00 |
| | | | | | | 10 | | 250-300 | 50-80 | 150-200 | | 60 | 地苗 | 株 | 600.00 |
| 120 | 020001b0007 | 普通形小乔木 | 白花鸡蛋花 | Plumeria obtusa | 基径/分枝级数 | 5 | | 150-180 | 0-30 | 150-180 | 3 | 35 | 地苗 | 株 | 100.00 |
| | | | | | | 7 | | 150-180 | 0-30 | 180-200 | 3 | 40 | 地苗 | 株 | 170.00 |
| | | | | | | 9 | | 180-250 | 0-30 | 200-250 | 3 | 45 | 地苗 | 株 | 250.00 |
| | | | | | | 11 | | 200-250 | 30-50 | 200-250 | 3 | 50 | 地苗 | 株 | 480.00 |
| | | | | | | 13 | | 250-300 | 30-50 | 200-250 | 3 | 60 | 地苗 | 株 | 800.00 |
| | | | | | | 15 | | 300-350 | 30-50 | 250-300 | 3 | 60 | 地苗 | 株 | 1000.00 |
| | | | | | | 7 | | 150-180 | 0-30 | 180-200 | 4 | 45 | 地苗 | 株 | 220.00 |
| | | | | | | 9 | | 180-250 | 0-30 | 200-250 | 4 | 45 | 地苗 | 株 | 360.00 |
| | | | | | | 11 | | 200-250 | 30-50 | 200-250 | 4 | 50 | 地苗 | 株 | 550.00 |
| | | | | | | 13 | | 250-300 | 30-50 | 250-300 | 4 | 60 | 地苗 | 株 | 900.00 |
| | | | | | | 15 | | 300-350 | 30-50 | 300-350 | 4 | 60 | 地苗 | 株 | 1100.00 |
| | | | | | | 7 | | 150-180 | 0-30 | 180-200 | 5 | 45 | 地苗 | 株 | 270.00 |
| | | | | | | 9 | | 180-250 | 0-30 | 200-250 | 5 | 45 | 地苗 | 株 | 460.00 |
| | | | | | | 11 | | 200-250 | 30-50 | 200-250 | 5 | 50 | 地苗 | 株 | 650.00 |
| | | | | | | 13 | | 250-300 | 30-50 | 250-300 | 5 | 60 | 地苗 | 株 | 1100.00 |
| 15 | | 300-350 | 30-50 | 300-350 | 5 | 60 | 地苗 | 株 | 1500.00 | | | | | | |
| 121 | 020002f0002 | 普通形小乔木 | 番石榴 | Psidium guajava | 米径 | 5 | | 250-300 | 80-110 | 100-150 | | 60 | 地苗 | 株 | 120.00 |
| | | | | | | 7 | | 300-350 | 80-110 | 200-250 | | 60 | 地苗 | 株 | 200.00 |
| | | | | | | 10 | | 350-400 | 80-110 | 200-250 | | 60 | 地苗 | 株 | 250.00 |

● 苗木、花卉价格

(2020年第二季度价格)

一、乔木——普通乔木(普通形乔木、普通形小乔木、普通水生乔木、红树乔木) (续前)

| 序号 | 编码 | 类别 | 名称 | 拉丁名 | 主变量 | 规格(cm) | | | | | | | 单位 | 价格(元) |
|-----|-------------|--------|---------|---------------------------|---------|---------|-------------|---------|---------|-----------------|------|------|---------|---------|
| | | | | | | 米径 | 基径 | 自然高 | 枝下高 | 冠幅 | 分枝级数 | 土球直径 | | |
| 122 | 020003f0008 | 普通形小乔木 | 粉花鸡蛋花 | Plumeria rubra 'Tricolor' | 基径\分枝级数 | 5 | 150-180 | 0-30 | 150-180 | 3 | 35 | 地苗 | 株 | 100.00 |
| | | | | | | 7 | 150-180 | 0-30 | 180-200 | 3 | 40 | 地苗 | 株 | 170.00 |
| | | | | | | 9 | 180-250 | 0-30 | 200-250 | 3 | 45 | 地苗 | 株 | 250.00 |
| | | | | | | 11 | 200-250 | 30-50 | 200-250 | 3 | 50 | 地苗 | 株 | 460.00 |
| | | | | | | 13 | 250-300 | 30-50 | 200-250 | 3 | 60 | 地苗 | 株 | 800.00 |
| | | | | | | 15 | 300-350 | 30-50 | 250-300 | 3 | 60 | 地苗 | 株 | 1000.00 |
| | | | | | | 7 | 150-180 | 0-30 | 180-200 | 4 | 45 | 地苗 | 株 | 220.00 |
| | | | | | | 9 | 180-250 | 0-30 | 200-250 | 4 | 45 | 地苗 | 株 | 360.00 |
| | | | | | | 11 | 200-250 | 30-50 | 200-250 | 4 | 50 | 地苗 | 株 | 550.00 |
| | | | | | | 13 | 250-300 | 30-50 | 250-300 | 4 | 60 | 地苗 | 株 | 900.00 |
| | | | | | | 15 | 300-350 | 30-50 | 300-350 | 4 | 60 | 地苗 | 株 | 1100.00 |
| | | | | | | 7 | 150-180 | 0-30 | 180-200 | 5 | 45 | 地苗 | 株 | 260.00 |
| | | | | | | 9 | 180-250 | 0-30 | 200-250 | 5 | 45 | 地苗 | 株 | 450.00 |
| | | | | | | 11 | 200-250 | 30-50 | 200-250 | 5 | 50 | 地苗 | 株 | 700.00 |
| | | | | | | 13 | 250-300 | 30-50 | 250-300 | 5 | 60 | 地苗 | 株 | 1100.00 |
| 15 | 300-350 | 30-50 | 300-350 | 5 | 60 | 地苗 | 株 | 1500.00 | | | | | | |
| 123 | 020004f0022 | 普通形小乔木 | 福木 | Garcinia subelliptica | 自然高 | 150-200 | 50-80 | 100-150 | | 40 | 地苗 | 株 | 150.00 | |
| | | | | | | 200-250 | 50-80 | 100-150 | | 50 | 地苗 | 株 | 300.00 | |
| | | | | | | 250-300 | 50-80 | 100-150 | | 60 | 地苗 | 株 | 400.00 | |
| 124 | 020005g0012 | 普通形小乔木 | 桂花 | Osmanthus fragrans | 基径\枝下高 | 5 | 200-250 | 40以下 | 120-150 | | 30 | 地苗 | 株 | 300.00 |
| | | | | | | 7 | 250-350 | 40以下 | 150-200 | | 30 | 地苗 | 株 | 400.00 |
| | | | | | | 9 | 350-400 | 40以下 | 200-250 | | 50 | 地苗 | 株 | 500.00 |
| | | | | | | 11 | 350-400 | 40以下 | 200-250 | | 50 | 地苗 | 株 | 800.00 |
| | | | | | | 13 | 350-400 | 40以下 | 200-250 | | 60 | 地苗 | 株 | 1300.00 |
| | | | | | | 15 | 400-450 | 40以下 | 250-300 | | 70 | 地苗 | 株 | 1600.00 |
| | | | | | | 9 | 350-400 | 40-65 | 200-250 | | 50 | 地苗 | 株 | 580.00 |
| | | | | | | 11 | 350-400 | 40-65 | 200-250 | | 50 | 地苗 | 株 | 900.00 |
| | | | | | | 13 | 350-400 | 40-65 | 200-250 | | 60 | 地苗 | 株 | 1400.00 |
| | | | | | | 15 | 400-450 | 40-65 | 250-300 | | 70 | 地苗 | 株 | 1700.00 |
| | | | | | | 9 | 350-400 | 65-80 | 200-250 | | 50 | 地苗 | 株 | 700.00 |
| | | | | | | 11 | 350-400 | 65-80 | 200-250 | | 50 | 地苗 | 株 | 1000.00 |
| | | | | | | 13 | 350-400 | 65-80 | 200-250 | | 60 | 地苗 | 株 | 1600.00 |
| | | | | | | 15 | 400-450 | 65-80 | 250-300 | | 70 | 地苗 | 株 | 2000.00 |
| | | | | | | 125 | 020006g0014 | 普通形小乔木 | 果石榴 | Punica granatum | 基径 | 3 | 200-250 | 30-60 |
| 6 | 250-300 | 30-60 | 150-200 | | 40 | | | | | | | 地苗 | 株 | 80.00 |
| 126 | 020007h0028 | 普通形小乔木 | 红花鸡蛋花 | Pumeria rubra | 基径\分枝级数 | 5 | 150-180 | 0-30 | 150-180 | 3 | 35 | 地苗 | 株 | 110.00 |
| | | | | | | 7 | 150-180 | 0-30 | 180-200 | 3 | 40 | 地苗 | 株 | 200.00 |
| | | | | | | 9 | 180-250 | 0-30 | 200-250 | 3 | 45 | 地苗 | 株 | 300.00 |
| | | | | | | 11 | 200-250 | 30-50 | 200-250 | 3 | 50 | 地苗 | 株 | 520.00 |
| | | | | | | 13 | 250-300 | 30-50 | 200-250 | 3 | 60 | 地苗 | 株 | 900.00 |
| | | | | | | 15 | 300-350 | 30-50 | 250-300 | 3 | 60 | 地苗 | 株 | 1100.00 |
| | | | | | | 7 | 150-180 | 0-30 | 180-200 | 4 | 45 | 地苗 | 株 | 230.00 |
| | | | | | | 9 | 180-250 | 0-30 | 200-250 | 4 | 45 | 地苗 | 株 | 360.00 |
| | | | | | | 11 | 200-250 | 30-50 | 200-250 | 4 | 50 | 地苗 | 株 | 620.00 |
| | | | | | | 13 | 250-300 | 30-50 | 250-300 | 4 | 60 | 地苗 | 株 | 950.00 |
| | | | | | | 15 | 300-350 | 30-50 | 300-350 | 4 | 60 | 地苗 | 株 | 1300.00 |
| | | | | | | 7 | 150-180 | 0-30 | 180-200 | 5 | 45 | 地苗 | 株 | 360.00 |
| | | | | | | 9 | 180-250 | 0-30 | 200-250 | 5 | 45 | 地苗 | 株 | 550.00 |
| | | | | | | 11 | 200-250 | 30-50 | 200-250 | 5 | 50 | 地苗 | 株 | 700.00 |
| | | | | | | 13 | 250-300 | 30-50 | 250-300 | 5 | 60 | 地苗 | 株 | 1200.00 |
| 15 | 300-350 | 30-50 | 300-350 | 5 | 60 | 地苗 | 株 | 1750.00 | | | | | | |

● 苗木、花卉价格

(2020年第二季度价格)

一、乔木——普通乔木 (普通形乔木、普通形小乔木、普通水生乔木、红树乔木) (续前)

| 序号 | 编码 | 类别 | 名称 | 拉丁名 | 主变量 | 规格(cm) | | | | | | | | 单位 | 价格(元) |
|-----|-------------|---------|---------|---------------------------------|---------|---------|---------|---------|---------|----|------|------|--------|--------|-------|
| | | | | | | 米径 | 基径 | 自然高 | 枝下高 | 冠幅 | 分枝级数 | 土球直径 | 栽培方式 | | |
| 127 | 020008h0076 | 普通形小乔木 | 黄花鸡蛋花 | Plumeria rubra 'Acutifolia' | 基径\分枝级数 | 5 | 150-180 | 0-30 | 150-180 | 3 | 35 | 地苗 | 株 | 80.00 | |
| | | | | | | 7 | 150-180 | 0-30 | 180-200 | 3 | 40 | 地苗 | 株 | 130.00 | |
| | | | | | | 9 | 180-250 | 0-30 | 200-250 | 3 | 45 | 地苗 | 株 | 200.00 | |
| | | | | | | 11 | 200-250 | 30-50 | 200-250 | 3 | 50 | 地苗 | 株 | 400.00 | |
| | | | | | | 13 | 250-300 | 30-50 | 200-250 | 3 | 60 | 地苗 | 株 | 600.00 | |
| | | | | | | 15 | 300-350 | 30-50 | 250-300 | 3 | 60 | 地苗 | 株 | 880.00 | |
| | | | | | | 7 | 150-180 | 0-30 | 180-200 | 4 | 45 | 地苗 | 株 | 200.00 | |
| | | | | | | 9 | 180-250 | 0-30 | 200-250 | 4 | 45 | 地苗 | 株 | 300.00 | |
| | | | | | | 11 | 200-250 | 30-50 | 200-250 | 4 | 50 | 地苗 | 株 | 480.00 | |
| | | | | | | 13 | 250-300 | 30-50 | 250-300 | 4 | 60 | 地苗 | 株 | 700.00 | |
| | | | | | | 15 | 300-350 | 30-50 | 300-350 | 4 | 60 | 地苗 | 株 | 950.00 | |
| | | | | | | 7 | 150-180 | 0-30 | 180-200 | 5 | 45 | 地苗 | 株 | 250.00 | |
| | | | | | | 9 | 180-250 | 0-30 | 200-250 | 5 | 45 | 地苗 | 株 | 400.00 | |
| | | | | | | 11 | 200-250 | 30-50 | 200-250 | 5 | 50 | 地苗 | 株 | 580.00 | |
| | | | | | | 13 | 250-300 | 30-50 | 250-300 | 5 | 60 | 地苗 | 株 | 820.00 | |
| 15 | 300-350 | 30-50 | 300-350 | 5 | 60 | 地苗 | 株 | 1100.00 | | | | | | | |
| 128 | 020009h0078 | 普通形小乔木 | 黄槐 | Cassia surattensis | 米径 | 3 | 200-250 | 100-150 | 100-150 | | 20 | 地苗 | 株 | 35.00 | |
| | | | | | | 5 | 300-350 | 150-180 | 100-150 | | 35 | 地苗 | 株 | 70.00 | |
| | | | | | | 7 | 350-400 | 180-250 | 150-200 | | 45 | 地苗 | 株 | 300.00 | |
| | | | | | | 10 | 400-450 | 230-250 | 150-200 | | 55 | 地苗 | 株 | 450.00 | |
| 129 | 020010h0081 | 普通形小乔木 | 黄金香柳 | Melaleuca bracteata | 基径 | 3 | 200-250 | 80-110 | 100-150 | | 30 | 地苗 | 株 | 50.00 | |
| | | | | | | 5 | 250-300 | 80-110 | 100-150 | | 40 | 地苗 | 株 | 100.00 | |
| | | | | | | 8 | 250-300 | 110-130 | 150-200 | | 50 | 地苗 | 株 | 180.00 | |
| 130 | 020011h0085 | 普通形小乔木 | 黄皮 | Clausena lansium | 米径 | 5 | 200-250 | 150-180 | 100-150 | | 35 | 地苗 | 株 | 100.00 | |
| | | | | | | 7 | 250-300 | 150-180 | 150-200 | | 40 | 地苗 | 株 | 250.00 | |
| | | | | | | 10 | 300-350 | 180-230 | 200-250 | | 50 | 地苗 | 株 | 400.00 | |
| 131 | 020012j0001 | 普通形小乔木 | 鸡冠刺桐 | Erythrina crista-galli | 米径 | 5 | 250-300 | 150-180 | 100-150 | | 60 | 地苗 | 株 | 50.00 | |
| | | | | | | 7 | 300-350 | 150-180 | 150-180 | | 60 | 地苗 | 株 | 90.00 | |
| | | | | | | 9 | 350-400 | 180-200 | 180-200 | | 60 | 地苗 | 株 | 150.00 | |
| | | | | | | 11 | 350-400 | 180-200 | 180-200 | | 60 | 地苗 | 株 | 250.00 | |
| | | | | | | 13 | 350-400 | 180-200 | 180-200 | | 70 | 地苗 | 株 | 330.00 | |
| 15 | 400-450 | 200-250 | 180-220 | | 80 | 地苗 | 株 | 400.00 | | | | | | | |
| 132 | 020013j0021 | 普通形小乔木 | 金蒲桃 | Xanthostemon chrysanthus | 基径 | 3 | 200-250 | 80-110 | 150-200 | | 30 | 地苗 | 株 | 50.00 | |
| | | | | | | 5 | 200-250 | 80-110 | 150-200 | | 40 | 地苗 | 株 | 150.00 | |
| | | | | | | 7 | 250-300 | 80-110 | 150-200 | | 45 | 地苗 | 株 | 300.00 | |
| | | | | | | 10 | 250-300 | 80-110 | 150-200 | | 50 | 地苗 | 株 | 450.00 | |
| | | | | | | 12 | 300-350 | 120-150 | 200-250 | | 60 | 地苗 | 株 | 580.00 | |
| 133 | 020014j0025 | 普通形小乔木 | 金叶垂榕 | Ficus benjamina 'Golden Leaves' | 米径 | 3 | 150-200 | 100-130 | 70-80 | | 30 | 地苗 | 株 | 30.00 | |
| | | | | | | 5 | 150-200 | 100-130 | 80-100 | | 30 | 地苗 | 株 | 70.00 | |
| | | | | | | 7 | 150-200 | 100-130 | 150-180 | | 40 | 地苗 | 株 | 130.00 | |
| | | | | | | 9 | 300-350 | 120-150 | 180-200 | | 50 | 地苗 | 株 | 220.00 | |
| | | | | | | 11 | 300-350 | 120-150 | 180-200 | | 50 | 地苗 | 株 | 320.00 | |
| | | | | | | 13 | 300-350 | 120-150 | 180-200 | | 60 | 地苗 | 株 | 420.00 | |
| 15 | 300-350 | 130-150 | 200-250 | | 70 | 地苗 | 株 | 570.00 | | | | | | | |
| 134 | 020015l0011 | 普通形小乔木 | 荔枝 | Litchi chinensis | 基径 | 5 | 200-250 | 80-100 | 150-180 | | 40 | 地苗 | 株 | 100.00 | |
| | | | | | | 7 | 200-250 | 80-100 | 150-180 | | 40 | 地苗 | 株 | 200.00 | |
| | | | | | | 9 | 250-300 | 100-150 | 180-200 | | 55 | 地苗 | 株 | 250.00 | |
| | | | | | | 11 | 250-300 | 100-150 | 180-200 | | 55 | 地苗 | 株 | 320.00 | |
| | | | | | | 13 | 300-350 | 100-150 | 200-250 | | 55 | 地苗 | 株 | 450.00 | |
| 15 | 350-400 | 100-150 | 200-250 | | 70 | 地苗 | 株 | 550.00 | | | | | | | |
| 135 | 020016l0016 | 普通形小乔木 | 柳叶榕 | Ficus variolosa | 米径 | 3 | 220-280 | 80-110 | 150-200 | | 30 | 地苗 | 株 | 34.00 | |
| | | | | | | 5 | 300-350 | 80-110 | 100-150 | | 40 | 地苗 | 株 | 80.00 | |
| | | | | | | 8 | 350-400 | 200-250 | 200-250 | | 50 | 地苗 | 株 | 130.00 | |
| 136 | 020017l0018 | 普通形小乔木 | 龙柏 | Sabina chinensis 'Kaizuka' | 自然高 | 150-200 | 80-100 | 80-100 | | 30 | 地苗 | 株 | 80.00 | | |
| | | | | | | 200-250 | 100-130 | 100-130 | | 40 | 地苗 | 株 | 200.00 | | |
| | | | | | | 300-350 | 130-160 | 130-160 | | 50 | 地苗 | 株 | 400.00 | | |

● 苗木、花卉价格

(2020年第二季度价格)

一、乔木——普通乔木(普通形乔木、普通形小乔木、普通水生乔木、红树乔木) (续前)

| 序号 | 编码 | 类别 | 名称 | 拉丁名 | 主变量 | 规格(cm) | | | | | | | | 单位 | 价格(元) |
|-----|-------------|--------|------|------------------------------|-----|--------|---------|---------|---------|----|------|------|------|--------|-------|
| | | | | | | 米径 | 基径 | 自然高 | 枝下高 | 冠幅 | 分枝级数 | 土球直径 | 栽培方式 | | |
| 137 | 020018l0023 | 普通形小乔木 | 龙眼 | Dimocarpus longan | 基径 | 5 | 200-250 | 50-80 | 150-200 | | 40 | 地苗 | 株 | 150.00 | |
| | | | | | | 7 | 250-300 | 50-80 | 150-200 | | 40 | 地苗 | 株 | 200.00 | |
| | | | | | | 9 | 300-350 | 80-110 | 200-250 | | 50 | 地苗 | 株 | 300.00 | |
| | | | | | | 11 | 300-350 | 80-110 | 200-250 | | 60 | 地苗 | 株 | 400.00 | |
| | | | | | | 13 | 300-350 | 80-110 | 200-250 | | 70 | 地苗 | 株 | 550.00 | |
| 138 | 020019p0005 | 普通形小乔木 | 枇杷 | Eriobotrya japonica | 米径 | 5 | 300-350 | 80-110 | 100-150 | | 40 | 地苗 | 株 | 150.00 | |
| | | | | | | 7 | 350-400 | 150-180 | 200-250 | | 50 | 地苗 | 株 | 250.00 | |
| | | | | | | 10 | 350-400 | 180-210 | 200-250 | | 60 | 地苗 | 株 | 350.00 | |
| 139 | 020020r0002 | 普通形小乔木 | 人心果 | Manilkara zapota | 基径 | 3 | 250-300 | 50-80 | 100-200 | | 30 | 地苗 | 株 | 100.00 | |
| | | | | | | 6 | 250-300 | 100-130 | 150-200 | | 40 | 地苗 | 株 | 200.00 | |
| 140 | 020021s0029 | 普通形小乔木 | 水黄皮 | Pongamia pinnata | 米径 | 5 | 200-250 | 100-130 | 100-150 | | 40 | 地苗 | 株 | 80.00 | |
| | | | | | | 8 | 300-350 | 130-150 | 150-200 | | 60 | 地苗 | 株 | 200.00 | |
| | | | | | | 10 | 300-350 | 130-150 | 150-200 | | 70 | 地苗 | 株 | 320.00 | |
| | | | | | | 12 | 300-350 | 130-150 | 150-200 | | 80 | 地苗 | 株 | 450.00 | |
| 141 | 020022s0031 | 普通形小乔木 | 水蒲桃 | Syzygium jambos | 米径 | 5 | 250-350 | 180-200 | 100-150 | | 40 | 地苗 | 株 | 60.00 | |
| | | | | | | 8 | 300-350 | 180-200 | 150-200 | | 50 | 地苗 | 株 | 200.00 | |
| | | | | | | 10 | 300-350 | 180-200 | 150-200 | | 50 | 地苗 | 株 | 300.00 | |
| | | | | | | 12 | 350-450 | 180-200 | 200-250 | | 70 | 地苗 | 株 | 400.00 | |
| 142 | 020023t0006 | 普通形小乔木 | 桃树 | Amygdalus persica | 基径 | 3 | 180-230 | 80-120 | 100-150 | | 25 | 地苗 | 株 | 130.00 | |
| | | | | | | 6 | 250-300 | 120-150 | 150-180 | | 35 | 地苗 | 株 | 200.00 | |
| 143 | 020024x0018 | 普通形小乔木 | 小叶紫薇 | Lagerstroemia indica | 基径 | 6 | 200-250 | 100-130 | 150-200 | | 40 | 地苗 | 株 | 150.00 | |
| | | | | | | 7 | 200-250 | 100-130 | 150-200 | | 40 | 地苗 | 株 | 250.00 | |
| | | | | | | 8 | 250-300 | 100-130 | 150-200 | | 40 | 地苗 | 株 | 450.00 | |
| | | | | | | 9 | 250-300 | 130-150 | 150-200 | | 40 | 地苗 | 株 | 600.00 | |
| 144 | 030001l0027 | 普通水生乔木 | 落羽杉 | Taxodium distichum | 米径 | 8 | 500-550 | 150-200 | 100-120 | | 40 | 地苗 | 株 | 150.00 | |
| | | | | | | 10 | 500-600 | 250-350 | 120-150 | | 50 | 地苗 | 株 | 180.00 | |
| 145 | 030002s0032 | 普通水生乔木 | 水杉 | Metasequoia glyptostroboides | 米径 | 8 | 500-600 | 150-200 | 100-120 | | 40 | 地苗 | 株 | 140.00 | |
| | | | | | | 10 | 500-600 | 250-350 | 120-150 | | 50 | 地苗 | 株 | 180.00 | |
| 146 | 040001h0007 | 红树乔木 | 海漆 | Excoecaria agallocha | 自然高 | | 30-50 | | 20-30 | | 15 | 容器苗 | 袋 | 6.50 | |
| | | | | | | | 50-60 | | 20-30 | | 15 | 容器苗 | 袋 | 8.50 | |
| | | | | | | | 60-80 | | 30-40 | | 15 | 容器苗 | 袋 | 10.00 | |
| 147 | 040002m0031 | 红树乔木 | 木榄 | Bruguiera gymnorrhiza | 自然高 | | 50-60 | | 30-40 | | 15 | 容器苗 | 袋 | 6.00 | |
| | | | | | | | 60-80 | | 40-50 | | 15 | 容器苗 | 袋 | 8.00 | |
| | | | | | | | 80-100 | | 50-60 | | 15 | 容器苗 | 袋 | 10.00 | |
| 148 | 040003q0009 | 红树乔木 | 秋茄 | Kandelia candel | 自然高 | | 50-60 | | 30-40 | | 15 | 容器苗 | 袋 | 6.00 | |
| | | | | | | | 60-80 | | 30-40 | | 15 | 容器苗 | 袋 | 8.00 | |
| | | | | | | | 80-100 | | 50-60 | | 15 | 容器苗 | 袋 | 10.00 | |
| 149 | 040004t0012 | 红树乔木 | 桐花树 | Aegiceras comiculatum | 自然高 | | 30-50 | | 20-30 | | 15 | 容器苗 | 袋 | 6.50 | |
| | | | | | | | 50-60 | | 40-50 | | 15 | 容器苗 | 袋 | 8.50 | |
| | | | | | | | 60-80 | | 50-60 | | 15 | 容器苗 | 袋 | 10.50 | |

说明: 1.冠幅和自然高在保证成活率的情况下上限值可增大。

2.土球直径为该规格下的下限值,在保证装御安全性的前提下可适当加大。

3.空白栏为相应品种不做主要参考的指标。

4.大部分采用地苗报价,价格表中地苗品规均适宜采用控根苗及容器苗的方式栽培,价格适用栽培方式换算公式;部分不建议用地苗(小种苗、根系不发达通常情况下地苗难以成活的品种、米径18cm以上的品种)的品种则使用了控根苗或容器苗来报价。

● 苗木、花卉价格

(2020年第二季度价格)

(续前)

一、乔木——普通乔木 (普通形乔木——景观生态造林小苗)

| 序号 | 编码 | 类别 | 名称 | 拉丁名 | 主变量 | 规格(cm) | | | | 单位 | 价格(元) |
|----|-------------|-------|-------|------------------------|-----|--------|--------|------|------|----|-------|
| | | | | | | 基径 | 自然高 | 栽培方式 | 容器直径 | | |
| 1 | 010012d0005 | 普通形乔木 | *大头茶 | Polyspora axillaris | 基径 | 1 | 25-30 | 容器苗 | 15 | 株 | 1.50 |
| 2 | 010014d0015 | 普通形乔木 | *大叶相思 | Acacia auriculaeformis | 基径 | 1 | 50-100 | 容器苗 | 20 | 株 | 1.30 |
| 3 | 010018d0026 | 普通形乔木 | *豆梨 | Pyrus calleryana | 基径 | 1 | 50-100 | 容器苗 | 20 | 株 | 1.50 |
| 4 | 010023f0012 | 普通形乔木 | *枫香 | Liquidambar formosana | 基径 | 1 | 20-30 | 容器苗 | 15 | 株 | 1.50 |
| 5 | 010028g0003 | 普通形乔木 | *格木 | Erythrophleum fordii | 基径 | 1 | 20-30 | 容器苗 | 15 | 株 | 1.80 |
| 6 | 010031g0008 | 普通形乔木 | *观光木 | Tsoongiodendron odorum | 基径 | 1 | 25-30 | 容器苗 | 15 | 株 | 1.80 |
| 7 | 010044h0027 | 普通形乔木 | *红花荷 | Rhodoleia championii | 基径 | 1 | 20-30 | 容器苗 | 15 | 株 | 1.80 |
| 8 | 010048h0032 | 普通形乔木 | *红花油茶 | Camellia semiserrata | 基径 | 1 | 20-30 | 容器苗 | 15 | 株 | 1.50 |
| 9 | 010052h0047 | 普通形乔木 | *红椎 | Castanopsis hystrix | 基径 | 1 | 30-40 | 容器苗 | 15 | 株 | 1.80 |
| 10 | 010058h0077 | 普通形乔木 | *黄花梨 | Dalbergia odorifera | 基径 | 1 | 30-40 | 容器苗 | 15 | 株 | 2.00 |
| 11 | 010062h0088 | 普通形乔木 | *灰木莲 | Magnoliaceae glanca | 基径 | 1 | 40-50 | 容器苗 | 15 | 株 | 1.50 |
| 12 | 010063h0091 | 普通形乔木 | *火力楠 | Michelia macclurei | 基径 | 1 | 30-40 | 容器苗 | 15 | 株 | 1.50 |
| 13 | 010072i0009 | 普通形乔木 | *藜蒴 | Castanopsis fissa | 基径 | 1 | 20-30 | 容器苗 | 15 | 株 | 1.20 |
| 14 | 010076m0006 | 普通形乔木 | *马占相思 | Acacia mangium | 基径 | 1 | 30-40 | 容器苗 | 15 | 株 | 1.10 |
| 15 | 010079m0024 | 普通形乔木 | *米老排 | Mytilaria laosensis | 基径 | 1 | 30-40 | 容器苗 | 15 | 株 | 1.50 |
| 16 | 010081m0029 | 普通形乔木 | *木荷 | Schima superba | 基径 | 1 | 25-30 | 容器苗 | 15 | 株 | 1.30 |
| 17 | 010084n0004 | 普通形乔木 | *楠木 | Phoebe nanmu | 基径 | 1 | 25-30 | 容器苗 | 15 | 株 | 1.30 |
| 18 | 010091s0007 | 普通形乔木 | *山杜英 | Elaeocarpus sylvestris | 基径 | 1 | 40-50 | 容器苗 | 15 | 株 | 1.50 |
| 19 | 010098t0002 | 普通形乔木 | *台湾相思 | Acacia confusa | 基径 | 1 | 30-40 | 容器苗 | 15 | 株 | 1.30 |
| 20 | 010102t0013 | 普通形乔木 | *土沉香 | Aquilaria sinensis | 基径 | 1 | 20-30 | 容器苗 | 15 | 株 | 1.50 |
| 21 | 010103w0005 | 普通形乔木 | *尾叶桉 | Eucalyptus urophylla | 基径 | 1 | 25-30 | 容器苗 | 15 | 株 | 1.10 |
| 22 | 010108x0009 | 普通形乔木 | *香樟 | Cinnamomum camphora | 基径 | 1 | 30-40 | 容器苗 | 15 | 株 | 1.30 |
| 23 | 010114y0006 | 普通形乔木 | *杨梅 | Myrica rubra | 基径 | 1 | 20-30 | 容器苗 | 15 | 株 | 1.30 |

一、乔木——分层乔木

| 序号 | 编码 | 类别 | 名称 | 拉丁名 | 主变量 | 规格(cm) | | | | | 层数 | 土球直径 | 单位 | 价格(元) |
|----|-------------|------|------------|--------------------------------|-----|--------|---------|---------|---------|----|------|------|----|---------|
| | | | | | | 米径 | 基径 | 自然高 | 枝下高 | 冠幅 | | | | |
| 1 | 050001d0008 | 分层乔木 | 大叶杜英 | Elaeocarpus balansae | 米径 | 5 | 350-400 | 150-200 | 150-200 | 地苗 | 4 | 35 | 株 | 70.00 |
| | | | | | | 7 | 400-500 | 150-200 | 150-200 | 地苗 | 4 | 40 | 株 | 220.00 |
| | | | | | | 9 | 500-600 | 150-200 | 200-250 | 地苗 | 5-6 | 50 | 株 | 400.00 |
| | | | | | | 11 | 600-650 | 150-200 | 200-250 | 地苗 | 5-6 | 60 | 株 | 800.00 |
| | | | | | | 13 | 650-700 | 150-200 | 200-250 | 地苗 | 5-6 | 70 | 株 | 1300.00 |
| | | | | | | 15 | 700-900 | 150-200 | 250-300 | 地苗 | 6-7 | 80 | 株 | 2000.00 |
| 2 | 050002d0010 | 分层乔木 | 大叶榄仁 | Terminalia catappa | 米径 | 5 | 350-400 | 100-150 | 150-200 | 地苗 | 3 | 35 | 株 | 70.00 |
| | | | | | | 7 | 350-400 | 100-150 | 150-200 | 地苗 | 3 | 45 | 株 | 150.00 |
| | | | | | | 9 | 500-600 | 150-200 | 200-250 | 地苗 | 5 | 55 | 株 | 300.00 |
| | | | | | | 11 | 600-650 | 150-200 | 200-250 | 地苗 | 5 | 65 | 株 | 500.00 |
| | | | | | | 13 | 650-700 | 150-200 | 200-250 | 地苗 | 5 | 65 | 株 | 750.00 |
| | | | | | | 15 | 700-900 | 250-300 | 250-300 | 地苗 | 6层以上 | 80 | 株 | 1200.00 |
| 3 | 050003j0032 | 分层乔木 | 锦叶榄仁 | Terminalia mantalyi 'Tricolor' | 米径 | 5 | 300-400 | 50-100 | 150-200 | 地苗 | 4 | 35 | 株 | 600.00 |
| | | | | | | 7 | 300-400 | 50-100 | 150-200 | 地苗 | 4 | 35 | 株 | 800.00 |
| | | | | | | 9 | 400-500 | 100-150 | 200-250 | 地苗 | 5-6 | 50 | 株 | 1200.00 |
| | | | | | | 11 | 400-500 | 100-150 | 200-250 | 地苗 | 5-6 | 50 | 株 | 1700.00 |
| | | | | | | 12 | 500-550 | 150-200 | 200-250 | 地苗 | 6-7 | 65 | 株 | 2000.00 |
| 4 | 050004m0012 | 分层乔木 | 毛果杜英(尖叶杜英) | Elaeocarpus rugosus | 米径 | 5 | 300-350 | 100-200 | 100-150 | 地苗 | 5-6 | 40 | 株 | 70.00 |
| | | | | | | 8 | 400-500 | 150-200 | 200-250 | 地苗 | 5-6 | 50 | 株 | 260.00 |
| | | | | | | 10 | 500-550 | 150-200 | 200-250 | 地苗 | 5-6 | 60 | 株 | 600.00 |
| | | | | | | 12 | 550-600 | 150-200 | 250-300 | 地苗 | 6-7 | 70 | 株 | 1250.00 |
| | | | | | | 15 | 600-650 | 200-250 | 250-300 | 地苗 | 7-8 | 80 | 株 | 2000.00 |

● 苗木、花卉价格

(2020年第二季度价格)

(续前)

一、乔木——分层乔木

| 序号 | 编码 | 类别 | 名称 | 拉丁名 | 主变量 | 规格(cm) | | | | | 层数 | 土球直径 | 单位 | 价格(元) | |
|----|-------------|------|-------|-------------------------|-----------|--------|----|----------|---------|---------|-----|-------|-----|-------|---------|
| | | | | | | 米径 | 基径 | 自然高 | 枝下高 | 冠幅 | | | | | 栽培方式 |
| 5 | 050005m0017 | 分层乔木 | 美丽异木棉 | ceiba speciosa | 米径 | 15 | | 350-400 | 150-200 | 200-250 | 地苗 | 4-5 | | 株 | 300.00 |
| | | | | | | 18 | | 400-500 | 150-200 | 200-250 | 地苗 | 4-5 | | 株 | 500.00 |
| | | | | | | 20 | | 500-550 | 180-220 | 250-300 | 地苗 | 4-5 | | 株 | 650.00 |
| | | | | | | 22 | | 500-550 | 180-220 | 250-300 | 地苗 | 4-5 | | 株 | 750.00 |
| | | | | | | 25 | | 500-550 | 180-220 | 250-300 | 地苗 | 4-5 | | 株 | 1000.00 |
| | | | | | | 28 | | 500-550 | 180-220 | 250-300 | 地苗 | 4-5 | | 株 | 1300.00 |
| | | | | | | 30 | | 600-700 | 180-220 | 250-300 | 地苗 | 5-6 | | 株 | 1500.00 |
| 6 | 050006m0021 | 分层乔木 | 美洲榄仁 | Terminalia muelleri | 米径 | 5 | | 350-400 | 150-200 | 100-150 | 地苗 | 4 | 35 | 株 | 70.00 |
| | | | | | | 7 | | 400-500 | 150-200 | 150-200 | 地苗 | 4 | 45 | 株 | 150.00 |
| | | | | | | 9 | | 500-600 | 200-250 | 200-250 | 地苗 | 4 | 50 | 株 | 300.00 |
| | | | | | | 11 | | 500-600 | 200-250 | 200-250 | 地苗 | 4 | 60 | 株 | 500.00 |
| | | | | | | 13 | | 500-600 | 200-250 | 200-250 | 地苗 | 4 | 70 | 株 | 750.00 |
| | | | | | | 15 | | 600-650 | 250-280 | 250-300 | 地苗 | 6 | 80 | 株 | 1200.00 |
| 7 | 050007m0033 | 分层乔木 | 木棉 | Bombax ceiba | 米径 | 15 | | 550-650 | 150-180 | 200-250 | 地苗 | 7 | | 株 | 320.00 |
| | | | | | | 18 | | 650-750 | 180-200 | 200-250 | 地苗 | 7 | | 株 | 580.00 |
| | | | | | | 20 | | 650-750 | 180-200 | 200-250 | 地苗 | 7 | | 株 | 850.00 |
| | | | | | | 22 | | 650-750 | 180-200 | 200-250 | 地苗 | 7 | | 株 | 1000.00 |
| | | | | | | 25 | | 750-850 | 200-250 | 200-250 | 地苗 | 8 | | 株 | 1300.00 |
| 8 | 050008n0002 | 分层乔木 | 南洋杉 | Araucaria cunninghamii | 米径 | 5 | | 250-350 | 100-120 | 100-150 | 地苗 | 5-8 | 40 | 株 | 75.00 |
| | | | | | | 8 | | 350-400 | 100-120 | 200-250 | 地苗 | 8-10 | 55 | 株 | 180.00 |
| | | | | | | 10 | | 400-500 | 120-150 | 200-250 | 地苗 | 8-10 | 60 | 株 | 300.00 |
| | | | | | | 12 | | 400-500 | 150-200 | 200-250 | 地苗 | 10-12 | 60 | 株 | 420.00 |
| 9 | 050009p0004 | 分层乔木 | 盆架子 | Alstonia calophylla | 米径 | 8 | | 350-400 | 150-180 | 150-200 | 地苗 | 2 | 40 | 株 | 150.00 |
| | | | | | | 10 | | 400-450 | 180-220 | 150-200 | 地苗 | 2 | 45 | 株 | 200.00 |
| | | | | | | 12 | | 450-500 | 180-220 | 150-200 | 地苗 | 3 | 50 | 株 | 300.00 |
| | | | | | | 14 | | 500-550 | 200-250 | 200-250 | 地苗 | 3 | 60 | 株 | 500.00 |
| | | | | | | 16 | | 550-600 | 200-250 | 200-250 | 地苗 | 3-4 | 70 | 株 | 700.00 |
| | | | | | | 19 | | 600-700 | 220-280 | 200-250 | 控根苗 | 3-4 | 80 | 株 | 1800.00 |
| | | | | | | 25 | | 600-700 | 220-280 | 200-250 | 控根苗 | 4层以上 | 100 | 株 | 2800.00 |
| 10 | 050010s0034 | 分层乔木 | 水石榕 | Elaeocarpus hainanensis | 基径 | 5 | | 250-350 | 90-120 | 150-180 | 地苗 | 4-5 | 30 | 株 | 100.00 |
| | | | | | | 8 | | 350-450 | 150-200 | 200-250 | 地苗 | 5-7 | 40 | 株 | 250.00 |
| | | | | | | 10 | | 350-450 | 150-200 | 200-250 | 地苗 | 5-7 | 40 | 株 | 300.00 |
| | | | | | | 12 | | 450-500 | 150-200 | 200-250 | 地苗 | 5-7 | 50 | 株 | 600.00 |
| 11 | 050011x0015 | 分层乔木 | 小叶榄仁 | Terminalia mantalyi | 米径 | 8 | | 450-500 | 180-200 | 200-250 | 地苗 | 5 | 60 | 株 | 400.00 |
| | | | | | | 10 | | 500-550 | 200-220 | 200-250 | 地苗 | 5 | 70 | 株 | 900.00 |
| | | | | | | 12 | | 550-600 | 220-250 | 250-300 | 地苗 | 6 | 80 | 株 | 1500.00 |
| | | | | | | 15 | | 600-700 | 250-300 | 300-350 | 地苗 | 6 | 100 | 株 | 2200.00 |
| 12 | 050012y0030 | 分层乔木 | 樱花木棉 | Ceiba insignis | 米径(特指:腹径) | 20 | | 500-600 | 200-250 | 200-350 | 地苗 | 4 | | 株 | 800.00 |
| | | | | | | 22 | | 500-600 | 200-250 | 200-350 | 地苗 | 4 | | 株 | 1100.00 |
| | | | | | | 25 | | 600-700 | 200-250 | 200-350 | 地苗 | 5 | | 株 | 1600.00 |
| | | | | | | 28 | | 600-700 | 200-250 | 200-350 | 地苗 | 5 | | 株 | 1900.00 |
| | | | | | | 30 | | 700-800 | 250-300 | 200-350 | 地苗 | 5 | | 株 | 2200.00 |
| | | | | | | 32 | | 700-800 | 250-300 | 200-350 | 地苗 | 5 | | 株 | 3000.00 |
| | | | | | | 35 | | 700-800 | 250-300 | 200-350 | 地苗 | 5 | | 株 | 3800.00 |
| | | | | | | 38 | | 700-800 | 250-300 | 200-350 | 地苗 | 5 | | 株 | 4500.00 |
| | | | | | | 40 | | 800-1000 | 300-350 | 200-350 | 地苗 | 5 | | 株 | 5500.00 |
| 13 | 050013z0006 | 分层乔木 | 爪哇木棉 | Ceiba pentandra | 米径 | 15 | | 400-450 | 200-250 | 200-350 | 地苗 | 4-6 | | 株 | 200.00 |
| | | | | | | 16 | | 450-500 | 200-250 | 200-350 | 地苗 | 4-6 | | 株 | 250.00 |
| | | | | | | 18 | | 500-550 | 250-300 | 200-350 | 地苗 | 4-6 | | 株 | 350.00 |
| | | | | | | 20 | | 500-550 | 250-300 | 200-350 | 地苗 | 4-6 | | 株 | 450.00 |
| | | | | | | 22 | | 550-600 | 250-300 | 200-350 | 地苗 | 4-6 | | 株 | 550.00 |
| | | | | | | 25 | | 600-700 | 250-300 | 200-350 | 地苗 | 4-6 | | 株 | 750.00 |

说明: 1.冠幅和自然高在保证成活率的情况下上限值可增大。

2.土球直径为该规格下的下限值,在保证装御安全性的前提下可适当加大。

3.土球直径空白的品种为可裸根种植的品种,其他空白栏为相应品种不做主要参考的指标。

4.价格表中地苗规格均适宜采用控根苗及容器苗的方式栽培。价格采用栽培方式换算公式。

● 苗木、花卉价格

(2020年第二季度价格)

(续前)

一、乔木——棕榈类乔木、苏铁类乔木

| 序号 | 编码 | 类别 | 名称 | 拉丁名 | 主变量 | 规格(cm) | | | | | | | 单位 | 价格(元) |
|----|-------------|-------|-----------|----------------------------|---------|--------|-----|-----------|---------|---------|------|------|----|----------|
| | | | | | | 裸干高 | 基径 | 自然高 | 冠幅 | 叶片数 | 栽培方式 | 土球直径 | | |
| 1 | 060001b0003 | 棕榈类乔木 | 霸王棕 | Bismarckia nobillis | 裸干高 | 200 | | 350-400 | 200-250 | 15-20 | 控根苗 | 80 | 株 | 2800.00 |
| | | | | | | 250 | | 400-450 | 200-250 | 15-20 | 控根苗 | 100 | 株 | 3900.00 |
| | | | | | | 350 | | 450-500 | 250-300 | 15-20 | 控根苗 | 120 | 株 | 6200.00 |
| 2 | 060002b0022 | 棕榈类乔木 | 布迪椰 | Butia capitata | 裸干高 | 150 | | 300-350 | 200-250 | 15-20 | 控根苗 | 80 | 株 | 1000.00 |
| | | | | | | 200 | | 350-400 | 250-300 | 15-20 | 控根苗 | 100 | 株 | 1600.00 |
| | | | | | | 300 | | 400-405 | 250-300 | 15-20 | 控根苗 | 120 | 株 | 2600.00 |
| 3 | 060003c0003 | 棕榈类乔木 | 菜王椰 | Roystonea oleracea | 基径 | | 20 | 450-500 | 200-250 | 15-20 | 地苗 | 60 | 株 | 200.00 |
| | | | | | | | 30 | 450-500 | 250-300 | 15-20 | 地苗 | 60 | 株 | 400.00 |
| | | | | | | | 40 | 450-500 | 250-300 | 15-20 | 地苗 | 80 | 株 | 600.00 |
| | | | | | | | 60 | 450-500 | 250-300 | 15-20 | 地苗 | 80 | 株 | 900.00 |
| 4 | 060004d0006 | 棕榈类乔木 | 大王椰子 | Roystonea regia | 基径 | | 30 | 500-600 | 300-400 | 10-15 | 地苗 | 50 | 株 | 350.00 |
| | | | | | | | 40 | 600-700 | 300-400 | 10-15 | 地苗 | 60 | 株 | 650.00 |
| | | | | | | | 60 | 900-1000 | 400-500 | 15-20 | 地苗 | 90 | 株 | 800.00 |
| | | | | | | | 80 | 1000-1200 | 400-500 | 15-20 | 地苗 | 120 | 株 | 1100.00 |
| | | 100 | 1200-1500 | 400-500 | 15-20 | 地苗 | 150 | 株 | 1500.00 | | | | | |
| 5 | 060005d0024 | 棕榈类乔木 | 董棕 | Caryota urens | 裸干高 | 200 | | 350-400 | 400-450 | 5-8 | 控根苗 | 60 | 株 | 400.00 |
| | | | | | | 250 | | 400-450 | 400-450 | 5-8 | 控根苗 | 60 | 株 | 550.00 |
| | | | | | | 350 | | 450-500 | 400-450 | 5-8 | 控根苗 | 60 | 株 | 800.00 |
| 6 | 060006g0013 | 棕榈类乔木 | 国王椰子 | Ravenea rivularis | 裸干高 | 200 | 30 | 350-400 | 200-300 | 10-15 | 地苗 | 60 | 株 | 300.00 |
| | | | | | | 250 | 35 | 400-450 | 200-300 | 10-15 | 地苗 | 60 | 株 | 500.00 |
| | | | | | | 350 | 40 | 450-500 | 200-300 | 10-15 | 地苗 | 80 | 株 | 600.00 |
| 7 | 060007h0034 | 棕榈类乔木 | 红领椰 | Neodypsis leptocheilos | 裸干高 | 150 | 30 | 250-300 | 150-200 | 10-15 | 控根苗 | 60 | 株 | 700.00 |
| | | | | | | 200 | 35 | 350-400 | 200-250 | 10-15 | 控根苗 | 60 | 株 | 1000.00 |
| | | | | | | 300 | 40 | 400-450 | 250-300 | 10-15 | 控根苗 | 60 | 株 | 1300.00 |
| 8 | 060008h0048 | 棕榈类乔木 | 红棕榈 | Lantania lontaroides | 裸干高 | 200 | | 300-350 | 150-200 | 10-15 | 控根苗 | 70 | 株 | 700.00 |
| | | | | | | 250 | | 350-400 | 150-200 | 10-15 | 控根苗 | 80 | 株 | 1000.00 |
| | | | | | | 350 | | 450-500 | 200-250 | 10-15 | 控根苗 | 80 | 株 | 2100.00 |
| 9 | 060009h0050 | 棕榈类乔木 | 狐尾椰子 | Wodyetia bifurcata | 基径 | | 25 | 350-400 | 200-250 | 8-13 | 控根苗 | 80 | 株 | 400.00 |
| | | | | | | | 30 | 400-450 | 200-250 | 8-13 | 控根苗 | 80 | 株 | 620.00 |
| | | | | | | | 35 | 450-500 | 250-300 | 8-13 | 控根苗 | 80 | 株 | 950.00 |
| 10 | 060010h0071 | 棕榈类乔木 | 华盛顿葵 | Washingtonia robusta | 裸干高 | 150 | | 300-350 | 200-250 | 15-20 | 控根苗 | 80 | 株 | 220.00 |
| | | | | | | 200 | | 350-400 | 200-250 | 15-20 | 控根苗 | 80 | 株 | 500.00 |
| | | | | | | 250 | | 400-450 | 250-300 | 15-20 | 控根苗 | 100 | 株 | 700.00 |
| | | | | | | 300 | | 450-500 | 250-300 | 15-20 | 控根苗 | 100 | 株 | 900.00 |
| | | 400 | | 500-550 | 250-300 | 15-20 | 控根苗 | 100 | 株 | 1600.00 | | | | |
| 11 | 060011j0004 | 棕榈类乔木 | 加拿利海枣 | Phoenix canariensis | 裸干高 | 50 | | 200-250 | 200-300 | 25-30 | 控根苗 | 100 | 株 | 1000.00 |
| | | | | | | 80 | | 230-280 | 200-300 | 25-30 | 控根苗 | 100 | 株 | 2500.00 |
| | | | | | | 100 | | 250-300 | 300-400 | 25-30 | 控根苗 | 100 | 株 | 4000.00 |
| | | | | | | 150 | | 300-350 | 300-400 | 25-30 | 控根苗 | 100 | 株 | 6000.00 |
| | | | | | | 200 | | 350-400 | 300-400 | 25-30 | 控根苗 | 120 | 株 | 12000.00 |
| | | | | | | 250 | | 400-450 | 300-400 | 25-30 | 控根苗 | 120 | 株 | 20000.00 |
| | | | | | | 300 | | 450-500 | 300-400 | 25-30 | 控根苗 | 120 | 株 | 28000.00 |
| | | | | | | 400 | | 500-550 | 300-400 | 25-30 | 控根苗 | 120 | 株 | 38000.00 |
| 12 | 060012j0006 | 棕榈类乔木 | 假槟榔 | Archontophoenix alexandrae | 裸干高 | 150 | | 300-350 | 200-250 | 10-15 | 容器苗 | 50 | 株 | 200.00 |
| | | | | | | 200 | | 350-400 | 200-250 | 10-15 | 容器苗 | 80 | 株 | 450.00 |
| | | | | | | 300 | | 400-450 | 250-300 | 10-15 | 容器苗 | 80 | 株 | 700.00 |
| 13 | 060013j0023 | 棕榈类乔木 | 金山葵 | Syagrus romanzoffiana | 裸干高 | 200 | | 350-400 | 200-250 | 10-15 | 控根苗 | 50 | 株 | 330.00 |
| | | | | | | 250 | | 400-450 | 250-300 | 10-15 | 控根苗 | 60 | 株 | 560.00 |
| | | | | | | 300 | | 450-500 | 250-300 | 10-15 | 控根苗 | 80 | 株 | 760.00 |
| | | | | | | 400 | | 500-550 | 250-300 | 10-15 | 控根苗 | 80 | 株 | 1100.00 |
| 14 | 060014j0034 | 棕榈类乔木 | 酒瓶椰子 | Hyophorbe lagenicaulis | 裸干高 | 30 | | 100-150 | 100-200 | 4-6 | 控根苗 | 50 | 株 | 300.00 |
| | | | | | | 50 | | 150-200 | 100-200 | 4-6 | 控根苗 | 60 | 株 | 520.00 |
| | | | | | | 100 | | 200-250 | 100-200 | 4-6 | 控根苗 | 80 | 株 | 820.00 |
| | | | | | | 150 | | 250-300 | 100-200 | 4-6 | 控根苗 | 80 | 株 | 1300.00 |

● 苗木、花卉价格

(2020年第二季度价格)

(续前)

一、乔木——棕榈类乔木、苏铁类乔木

| 序号 | 编码 | 类别 | 名称 | 拉丁名 | 主变量 | 规格(cm) | | | | | | 单位 | 价格 (元) | |
|----|-------------|-------|-------------|----------------------|-----|---------|--------|---------|---------|-------|----------|-----|-----------|----------|
| | | | | | | 裸干 高 | 基 径 | 自然高 | 冠幅 | 叶片数 | 栽培 方式 | | | 土球 直径 |
| 15 | 060015m0018 | 棕榈类乔木 | 美丽针葵 | Phoenix roebelenii | 自然高 | 50 | | 100-150 | 100-150 | 15-20 | 容器苗 | 30 | 株 | 50.00 |
| | | | | | | 100 | | 150-200 | 100-150 | 15-20 | 容器苗 | 30 | 株 | 80.00 |
| | | | | | | 150 | | 200-250 | 100-150 | 15-20 | 容器苗 | 30 | 株 | 120.00 |
| 16 | 060016p0011 | 棕榈类乔木 | 蒲葵 | Livistona chinensis | 裸干高 | 100 | | 250-300 | 150-200 | 15-20 | 控根苗 | 70 | 株 | 160.00 |
| | | | | | | 150 | | 300-350 | 150-200 | 15-20 | 控根苗 | 70 | 株 | 210.00 |
| | | | | | | 200 | | 350-400 | 200-250 | 15-20 | 控根苗 | 70 | 株 | 280.00 |
| | | | | | | 300 | | 400-450 | 200-250 | 15-20 | 控根苗 | 70 | 株 | 360.00 |
| 17 | 060017s0001 | 棕榈类乔木 | 三角椰子 | Neodypsis decaryi | 裸干高 | 100 | | 300-350 | 200-300 | 15-20 | 控根苗 | 60 | 株 | 250.00 |
| | | | | | | 150 | | 350-400 | 200-300 | 15-20 | 控根苗 | 60 | 株 | 450.00 |
| | | | | | | 200 | | 350-400 | 200-300 | 15-20 | 控根苗 | 80 | 株 | 550.00 |
| | | | | | | 250 | | 400-450 | 300-400 | 15-20 | 控根苗 | 80 | 株 | 650.00 |
| | | | | | | 300 | | 450-500 | 300-400 | 15-20 | 控根苗 | 80 | 株 | 800.00 |
| | | | | | | 400 | | 550-600 | 300-400 | 15-20 | 控根苗 | 80 | 株 | 1000.00 |
| 18 | 060018s0005 | 棕榈类乔木 | 砂糖椰子 | Arenga pinnata | 裸干高 | 100 | | 250-300 | 150-200 | 20-25 | 控根苗 | 60 | 株 | 360.00 |
| | | | | | | 150 | | 300-350 | 150-200 | 20-25 | 控根苗 | 60 | 株 | 820.00 |
| | | | | | | 200 | | 350-400 | 200-250 | 20-25 | 控根苗 | 80 | 株 | 1300.00 |
| | | | | | | 250 | | 400-450 | 200-250 | 20-25 | 控根苗 | 80 | 株 | 1500.00 |
| | | | | | | 300 | | 450-500 | 200-250 | 20-25 | 控根苗 | 80 | 株 | 1800.00 |
| | | | | | | 350 | | 450-500 | 250-300 | 20-25 | 控根苗 | 80 | 株 | 2200.00 |
| 19 | 060019s0010 | 棕榈类乔木 | 扇叶糖棕 | Borassus flabellifer | 裸干高 | 100 | | 250-300 | 250-300 | 20-25 | 控根苗 | 100 | 株 | 520.00 |
| | | | | | | 150 | | 300-350 | 350-300 | 20-25 | 控根苗 | 100 | 株 | 820.00 |
| | | | | | | 200 | | 350-400 | 300-350 | 20-25 | 控根苗 | 120 | 株 | 1400.00 |
| | | | | | | 250 | | 400-450 | 300-350 | 20-25 | 控根苗 | 120 | 株 | 2100.00 |
| | | | | | | 300 | | 450-500 | 300-350 | 20-25 | 控根苗 | 120 | 株 | 3200.00 |
| | | | | | | 400 | | 500-550 | 300-350 | 20-25 | 控根苗 | 120 | 株 | 4500.00 |
| 20 | 060020y0011 | 棕榈类乔木 | 椰子 | Cocos nucifera | 裸干高 | 200 | | 400-450 | 250-300 | 20-25 | 控根苗 | 80 | 株 | 750.00 |
| | | | | | | 250 | | 450-500 | 300-350 | 20-25 | 控根苗 | 80 | 株 | 900.00 |
| | | | | | | 300 | | 500-550 | 350-400 | 20-25 | 控根苗 | 80 | 株 | 1100.00 |
| | | | | | | 350 | | 550-600 | 350-400 | 20-25 | 控根苗 | 80 | 株 | 1300.00 |
| | | | | | | 400 | | 600-650 | 350-400 | 20-25 | 控根苗 | 80 | 株 | 1600.00 |
| | | | | | | 500 | | 650-700 | 350-400 | 20-25 | 控根苗 | 80 | 株 | 2000.00 |
| 21 | 060021y0022 | 棕榈类乔木 | 银海枣 | Phoenix sylvestris | 裸干高 | 100 | | 300-350 | 300-350 | 25-30 | 控根苗 | 100 | 株 | 200.00 |
| | | | | | | 150 | | 350-400 | 300-350 | 25-30 | 控根苗 | 100 | 株 | 350.00 |
| | | | | | | 200 | | 400-450 | 300-350 | 25-30 | 控根苗 | 100 | 株 | 700.00 |
| | | | | | | 250 | | 450-500 | 350-400 | 25-30 | 控根苗 | 100 | 株 | 900.00 |
| | | | | | | 300 | | 500-550 | 350-400 | 25-30 | 控根苗 | 100 | 株 | 1500.00 |
| | | | | | | 400 | | 550-600 | 350-400 | 25-30 | 控根苗 | 100 | 株 | 2000.00 |
| 22 | 060022y0034 | 棕榈类乔木 | 油棕 | Elaeis guineensis | 裸干高 | 100 | | 350-400 | 300-350 | 23-28 | 控根苗 | 80 | 株 | 550.00 |
| | | | | | | 150 | | 400-450 | 300-350 | 23-28 | 控根苗 | 80 | 株 | 650.00 |
| | | | | | | 200 | | 450-500 | 350-400 | 23-28 | 控根苗 | 90 | 株 | 900.00 |
| | | | | | | 250 | | 500-550 | 350-400 | 23-28 | 控根苗 | 90 | 株 | 1200.00 |
| | | | | | | 300 | | 550-600 | 400-450 | 23-28 | 控根苗 | 90 | 株 | 1500.00 |
| | | | | | | 400 | | 600-650 | 400-450 | 23-28 | 控根苗 | 90 | 株 | 2100.00 |
| 23 | 060023y0040 | 棕榈类乔木 | 鱼尾葵 (长穗) | Caryota maxima | 裸干高 | 200 | | 400-450 | 300-350 | 15-20 | 控根苗 | 70 | 株 | 210.00 |
| | | | | | | 250 | | 450-500 | 350-400 | 15-20 | 控根苗 | 70 | 株 | 250.00 |
| | | | | | | 350 | | 500-550 | 350-400 | 15-20 | 控根苗 | 70 | 株 | 350.00 |
| 24 | 070001s0038 | 苏铁类乔木 | 苏铁 | Cycas revoluta | 裸干高 | 30 | | 150-180 | 120-150 | 30-40 | 容器苗 | 60 | 株 | 230.00 |
| | | | | | | 50 | | 180-200 | 150-180 | 30-40 | 容器苗 | 60 | 株 | 350.00 |
| | | | | | | 80 | | 200-220 | 180-200 | 30-40 | 容器苗 | 80 | 株 | 700.00 |
| | | | | | | 100 | | 220-250 | 180-200 | 30-40 | 容器苗 | 80 | 株 | 900.00 |

说明：1、冠幅和自然高在保证成活率的情况下，上限值可增大。

2、土球直径为该规格下的下限值，在保证装御安全性的前提下可适当加大。

3、空白栏为相应品种不做主要参考的指标。

4、以上采取控根苗及容器苗报价的品类通常情况下不建议采用地苗。

● 苗木、花卉价格

(2020年第二季度价格)

(续前)

一、乔木——竹类乔木

| 序号 | 编码 | 类别 | 名称 | 拉丁名 | 主变量 | 规格 (cm) | | | | 单位 | 价格 (元) |
|----|-------------|------|---------------|--------------------------------------|-----|---------|---------|------|------|----|--------|
| | | | | | | 基径 | 自然高 | 栽培方式 | 土球直径 | | |
| 1 | 080001f0007 | 竹类乔木 | 粉单竹 | Bambusa chungii | 基径 | 3 | 250-300 | 容器苗 | 20 | 支 | 6.00 |
| | | | | | | 4 | 250-300 | 容器苗 | 20 | 支 | 7.00 |
| | | | | | | 5 | 250-300 | 容器苗 | 20 | 支 | 8.00 |
| | | | | | | 6 | 250-300 | 容器苗 | 20 | 支 | 11.00 |
| 2 | 080002g0001 | 竹类乔木 | 刚竹 | Phyllostachys sulphurea var. viridis | 基径 | 1 | 300-350 | 容器苗 | 15 | 支 | 6.00 |
| | | | | | | 2 | 350-550 | 容器苗 | 15 | 支 | 8.00 |
| | | | | | | 3 | 550-700 | 容器苗 | 15 | 支 | 12.00 |
| 3 | 080003g0009 | 竹类乔木 | 光杆青皮竹 (黄竹) | Bambusa textilis var. glabra | 基径 | 1 | 250-300 | 容器苗 | 15 | 支 | 6.00 |
| | | | | | | 2 | 300-500 | 容器苗 | 15 | 支 | 8.00 |
| | | | | | | 3 | 500-700 | 容器苗 | 15 | 支 | 9.00 |
| 4 | 080004h0012 | 竹类乔木 | 旱竹 (雷竹) | Phyllostachys violascens | 基径 | 1 | 250-300 | 容器苗 | 15 | 支 | 6.00 |
| | | | | | | 2 | 300-500 | 容器苗 | 15 | 支 | 8.00 |
| | | | | | | 3 | 500-700 | 容器苗 | 15 | 支 | 12.00 |
| 5 | 080005h0046 | 竹类乔木 | 红竹 | Phyllostachys iridescens | 基径 | 1 | 200-300 | 容器苗 | 15 | 支 | 8.00 |
| | | | | | | 2 | 300-400 | 容器苗 | 15 | 支 | 10.00 |
| | | | | | | 3 | 400-500 | 容器苗 | 15 | 支 | 12.00 |
| 6 | 080006h0079 | 竹类乔木 | 黄金间碧竹 | Bambusa vulgaris ' Vittata' | 基径 | 3 | 300-350 | 容器苗 | 20 | 支 | 9.00 |
| | | | | | | 4 | 300-350 | 容器苗 | 20 | 支 | 11.00 |
| | | | | | | 5 | 300-350 | 容器苗 | 20 | 支 | 14.00 |
| | | | | | | 6 | 300-350 | 容器苗 | 20 | 支 | 19.00 |
| 7 | 080007q0006 | 竹类乔木 | 青皮竹 | Bambusa textilis | 基径 | 3 | 250-300 | 容器苗 | 20 | 支 | 6.00 |
| | | | | | | 4 | 250-300 | 容器苗 | 20 | 支 | 7.00 |
| | | | | | | 5 | 250-300 | 容器苗 | 20 | 支 | 8.50 |
| | | | | | | 6 | 250-300 | 容器苗 | 20 | 支 | 10.00 |
| 8 | 080008t0004 | 竹类乔木 | 唐竹 | Sinobambusa tootsik | 基径 | 1 | 250-300 | 容器苗 | 15 | 支 | 8.00 |
| | | | | | | 2 | 250-300 | 容器苗 | 15 | 支 | 9.00 |
| | | | | | | 3 | 250-300 | 容器苗 | 15 | 支 | 12.00 |
| 9 | 080009z0019 | 竹类乔木 | 紫竹 | Phyllostachys nigra | 基径 | 1 | 200-250 | 容器苗 | 15 | 支 | 10.00 |
| | | | | | | 2 | 200-250 | 容器苗 | 15 | 支 | 11.00 |
| | | | | | | 3 | 200-250 | 容器苗 | 15 | 支 | 13.00 |

说明：1、自然高在保证成活率的情况下，上限值可增大。

2、通常情况下不建议采用地苗与控根苗。

● 苗木、花卉价格

(2020年第二季度价格)

二、灌木——普通形灌木(自然形点植灌木、自然形片植灌木、红树灌木)

(续前)

| 序号 | 编码 | 名称 | 拉丁名 | 主变量 | 形状 | 规格 (cm) | | | 单位 | 价格 (元) |
|----|-------------|-------|-----------------------------|-----|---------|-----------------|------|------|----|-----------|
| | | | | | | 自然高×冠幅 | 土球直径 | 栽培方式 | | |
| 1 | 090001a0005 | 澳洲鸭脚木 | Schefflera actinophylla | 自然高 | 自然形点植灌木 | 100-150×80-120 | 20 | 容器苗 | 株 | 30.00 |
| | | | | | | 150-200×120-150 | 30 | 容器苗 | 株 | 50.00 |
| | | | | | | 200-250×150-180 | 40 | 容器苗 | 株 | 85.00 |
| 2 | 090002b0002 | 巴西野牡丹 | Tibouchina semidecandra | 自然高 | 自然形点植灌木 | 60-80×40-60 | 20 | 容器苗 | 株 | 20.00 |
| | | | | | | 80-100×60-80 | 30 | 容器苗 | 株 | 40.00 |
| | | | | | | 100-120×80-100 | 40 | 容器苗 | 株 | 100.00 |
| 3 | 090003c0007 | 翅荚决明 | Cassia alata | 自然高 | 自然形点植灌木 | 60-80×40-60 | 20 | 容器苗 | 株 | 9.00 |
| | | | | | | 80-100×60-80 | 30 | 容器苗 | 株 | 10.00 |
| | | | | | | 100-120×80-100 | 40 | 容器苗 | 株 | 15.00 |
| 4 | 090004d0020 | 吊灯花 | Hibiscus schizopetalus | 自然高 | 自然形点植灌木 | 100-120×80-100 | 20 | 容器苗 | 株 | 30.00 |
| | | | | | | 120-150×100-120 | 30 | 容器苗 | 株 | 50.00 |
| | | | | | | 150-180×120-150 | 40 | 容器苗 | 株 | 80.00 |
| 5 | 090005f0001 | 法国冬青 | Viburnum awabuki | 自然高 | 自然形点植灌木 | 60-80×40-60 | 30 | 容器苗 | 株 | 30.00 |
| | | | | | | 80-100×60-80 | 40 | 容器苗 | 株 | 45.00 |
| | | | | | | 100-120×80-100 | 50 | 容器苗 | 株 | 70.00 |
| 6 | 090006f0010 | 粉叶金花 | Mussaenda hybrida cv.Alicia | 自然高 | 自然形点植灌木 | 60-80×40-60 | 20 | 容器苗 | 株 | 40.00 |
| | | | | | | 80-100×60-80 | 30 | 容器苗 | 株 | 75.00 |
| | | | | | | 100-120×80-100 | 40 | 容器苗 | 株 | 120.00 |
| 7 | 090007g0005 | 狗牙花 | Tabernaemontana divaricata | 自然高 | 自然形点植灌木 | 60-80×40-60 | 20 | 容器苗 | 株 | 10.00 |
| | | | | | | 80-100×60-80 | 30 | 容器苗 | 株 | 20.00 |
| | | | | | | 100-120×80-100 | 40 | 容器苗 | 株 | 30.00 |
| 8 | 090008g0006 | 枸骨 | Ilex cornuta | 自然高 | 自然形点植灌木 | 100-120×80-100 | 30 | 容器苗 | 株 | 90.00 |
| | | | | | | 120-150×100-120 | 40 | 容器苗 | 株 | 130.00 |
| | | | | | | 150-180×120-150 | 50 | 容器苗 | 株 | 200.00 |
| 9 | 090009g0012 | 桂花 | Osmanthus fragrans | 自然高 | 自然形点植灌木 | 60-80×40-60 | 20 | 容器苗 | 株 | 15.00 |
| | | | | | | 80-100×60-80 | 25 | 容器苗 | 株 | 30.00 |
| | | | | | | 100-120×80-100 | 30 | 容器苗 | 株 | 45.00 |
| 10 | 090010h0009 | 海芋 | Alocasia macrorrhizos | 自然高 | 自然形点植灌木 | 60-80×40-60 | 20 | 容器苗 | 株 | 4.00 |
| | | | | | | 80-100×60-80 | 30 | 容器苗 | 株 | 5.00 |
| 11 | 090011h0037 | 红绒球 | Calliandra haematocephala | 自然高 | 自然形点植灌木 | 60-80×40-60 | 20 | 容器苗 | 株 | 5.50 |
| | | | | | | 80-100×60-80 | 30 | 容器苗 | 株 | 17.00 |
| | | | | | | 100-120×80-100 | 40 | 容器苗 | 株 | 20.00 |
| 12 | 090012h0042 | 红叶李 | Prunus cerasifera | 自然高 | 自然形点植灌木 | 120-150×80-100 | 20 | 容器苗 | 株 | 60.00 |
| | | | | | | 150-200×100-120 | 30 | 容器苗 | 株 | 120.00 |
| | | | | | | 200-220×120-150 | 40 | 容器苗 | 株 | 180.00 |
| 13 | 090013h0043 | 红叶石楠 | Photinia serrulata | 自然高 | 自然形点植灌木 | 60-80×40-60 | 20 | 容器苗 | 株 | 20.00 |
| | | | | | | 80-100×60-80 | 30 | 容器苗 | 株 | 42.00 |
| | | | | | | 100-120×80-100 | 40 | 容器苗 | 株 | 65.00 |
| 14 | 090014h0056 | 花石榴 | Punica granatum 'Nana' | 自然高 | 自然形点植灌木 | 60-80×40-60 | 20 | 容器苗 | 株 | 22.00 |
| | | | | | | 80-100×60-80 | 25 | 容器苗 | 株 | 45.00 |
| | | | | | | 100-120×80-100 | 30 | 容器苗 | 株 | 70.00 |
| 15 | 090015h0066 | 花叶女贞 | Ligustrum ovalisolum | 自然高 | 自然形点植灌木 | 120-150×100-120 | 35 | 容器苗 | 株 | 100.00 |
| | | | | | | 60-80×60-80 | 20 | 容器苗 | 株 | 25.00 |
| | | | | | | 80-100×60-100 | 30 | 容器苗 | 株 | 45.00 |
| 16 | 090016j0005 | 夹竹桃 | Nerium oleander | 自然高 | 自然形点植灌木 | 100-120×80-120 | 40 | 容器苗 | 株 | 60.00 |
| | | | | | | 60-80×30-60 | 20 | 容器苗 | 株 | 7.50 |
| | | | | | | 80-100×50-80 | 25 | 容器苗 | 株 | 8.00 |
| 17 | 090017j0013 | 角茎野牡丹 | Tibouchina granulosa | 自然高 | 自然形点植灌木 | 100-120×60-100 | 30 | 容器苗 | 株 | 16.00 |
| | | | | | | 60-80×60-80 | 20 | 容器苗 | 株 | 20.00 |
| | | | | | | 80-100×80-100 | 25 | 容器苗 | 株 | 35.00 |
| 18 | 090018j0027 | 金叶女贞 | Ligustrum × vicaryi | 自然高 | 自然形点植灌木 | 100-120×100-120 | 30 | 容器苗 | 株 | 60.00 |
| | | | | | | 60-80×60-80 | 20 | 容器苗 | 株 | 25.00 |
| | | | | | | 80-100×80-100 | 25 | 容器苗 | 株 | 45.00 |
| | | | | | | 100-120×100-120 | 30 | 容器苗 | 株 | 55.00 |

● 苗木、花卉价格

(2020年第二季度价格)

二、灌木——普通形灌木(自然形点植灌木、自然形片植灌木、红树灌木) (续前)

| 序号 | 编码 | 名称 | 拉丁名 | 主变量 | 形状 | 规格 (cm) | | | 单位 | 价格 (元) |
|----|-------------|-----------|---|-----|---------|-----------------|------|------|----|--------|
| | | | | | | 自然高×冠幅 | 土球直径 | 栽培方式 | | |
| 19 | 090019I0007 | 勒杜鹃 | <i>Bougainvillea spectabilis</i> | 自然高 | 自然形点植灌木 | 60-80×60-80 | 15 | 容器苗 | 株 | 30.00 |
| | | | | | | 80-100×80-100 | 20 | 容器苗 | 株 | 80.00 |
| | | | | | | 100-120×100-120 | 30 | 容器苗 | 株 | 100.00 |
| | | | | | | 120-140×120-140 | 35 | 容器苗 | 株 | 160.00 |
| 20 | 090020I0016 | 柳叶榕 | <i>Ficus variolosa</i> | 自然高 | 自然形点植灌木 | 100-120×80-100 | 25 | 容器苗 | 株 | 42.00 |
| | | | | | | 120-150×100-120 | 30 | 容器苗 | 株 | 65.00 |
| | | | | | | 150-160×120-140 | 35 | 容器苗 | 株 | 100.00 |
| 21 | 090021I0020 | 龙舌兰 | <i>Agave americana</i> | 自然高 | 自然形点植灌木 | 60-80×60-80 | 20 | 容器苗 | 株 | 24.00 |
| | | | | | | 80-100×80-100 | 25 | 容器苗 | 株 | 40.00 |
| | | | | | | 100-120×100-120 | 30 | 容器苗 | 株 | 70.00 |
| 22 | 090022I0022 | 龙血树 | <i>Dracaena angustifolia</i> | 自然高 | 自然形点植灌木 | 60-80×60-80 | 20 | 容器苗 | 株 | 38.00 |
| | | | | | | 80-100×80-100 | 25 | 容器苗 | 株 | 50.00 |
| | | | | | | 100-120×100-120 | 30 | 容器苗 | 株 | 75.00 |
| | | | | | | 120-150×120-150 | 40 | 容器苗 | 株 | 100.00 |
| 23 | 090023I0028 | 旅人蕉 | <i>Ravenala madagascariensis</i> | 自然高 | 自然形点植灌木 | 100-120×80-100 | 30 | 容器苗 | 株 | 30.00 |
| | | | | | | 120-150×100-140 | 30 | 容器苗 | 株 | 60.00 |
| | | | | | | 150-200×140-180 | 35 | 容器苗 | 株 | 120.00 |
| | | | | | | 200-220×180-220 | 40 | 容器苗 | 株 | 160.00 |
| 24 | 090024m0004 | 马尾铁 | <i>Yucca aloifolia</i> 'Quadricolor' | 自然高 | 自然形点植灌木 | 60-80×40-60 | 20 | 容器苗 | 株 | 20.00 |
| | | | | | | 80-100×60-80 | 25 | 容器苗 | 株 | 43.00 |
| | | | | | | 100-120×80-100 | 30 | 容器苗 | 株 | 50.00 |
| 25 | 090025m0011 | 毛杜鹃 | <i>Rhododendron pulchrum</i> | 自然高 | 自然形点植灌木 | 60-80×60-80 | 20 | 容器苗 | 株 | 30.00 |
| | | | | | | 80-100×60-100 | 25 | 容器苗 | 株 | 45.00 |
| | | | | | | 100-120×80-120 | 30 | 容器苗 | 株 | 80.00 |
| 26 | 090026m0015 | 美花红千层 | <i>Callistemon citrinus</i> | 自然高 | 自然形点植灌木 | 60-80×60-80 | 20 | 容器苗 | 株 | 25.00 |
| | | | | | | 80-100×80-100 | 25 | 容器苗 | 株 | 45.00 |
| | | | | | | 100-120×100-120 | 30 | 容器苗 | 株 | 70.00 |
| 27 | 090027m0016 | 美丽变叶木 | <i>Codiaeum variegatum</i> 'Excellent' | 自然高 | 自然形点植灌木 | 60-80×40-60 | 20 | 容器苗 | 株 | 15.00 |
| | | | | | | 80-100×60-80 | 25 | 容器苗 | 株 | 25.00 |
| | | | | | | 100-120×80-100 | 30 | 容器苗 | 株 | 45.00 |
| 28 | 090028m0027 | 茉莉花 | <i>Jasminum sambac</i> | 自然高 | 自然形点植灌木 | 60-80×60-80 | 20 | 容器苗 | 株 | 30.00 |
| | | | | | | 80-100×80-100 | 25 | 容器苗 | 株 | 60.00 |
| | | | | | | 100-120×100-120 | 30 | 容器苗 | 株 | 100.00 |
| 29 | 090029m0028 | 木芙蓉 | <i>Hibiscus mutabilis</i> | 自然高 | 自然形点植灌木 | 100-120×80-100 | 20 | 容器苗 | 株 | 20.00 |
| | | | | | | 120-150×100-120 | 25 | 容器苗 | 株 | 30.00 |
| | | | | | | 150-160×120-150 | 30 | 容器苗 | 株 | 40.00 |
| 30 | 090030m0030 | 木槿 | <i>Hibiscus syriacus</i> | 自然高 | 自然形点植灌木 | 120-150×100-120 | 30 | 容器苗 | 株 | 35.00 |
| | | | | | | 150-200×120-150 | 35 | 容器苗 | 株 | 40.00 |
| | | | | | | 200-220×150-200 | 40 | 容器苗 | 株 | 70.00 |
| 31 | 090031n0001 | 南天竹 | <i>Nandina domestica</i> | 自然高 | 自然形点植灌木 | 60-80×40-60 | 30 | 容器苗 | 株 | 22.00 |
| | | | | | | 80-100×60-80 | 40 | 容器苗 | 株 | 35.00 |
| 32 | 090032p0011 | 蒲葵 | <i>Livistona chinensis</i> | 自然高 | 自然形点植灌木 | 60-80×40-60 | 20 | 容器苗 | 株 | 10.00 |
| | | | | | | 80-100×60-80 | 25 | 容器苗 | 株 | 20.00 |
| | | | | | | 100-120×80-100 | 30 | 容器苗 | 株 | 30.00 |
| 33 | 090033q0005 | 琴叶榕 | <i>Ficus pandurata</i> var. <i>pandurata</i> | 自然高 | 自然形点植灌木 | 150-200×100-150 | 30 | 容器苗 | 株 | 80.00 |
| | | | | | | 200-250×100-150 | 35 | 容器苗 | 株 | 120.00 |
| | | | | | | 250-300×100-150 | 40 | 容器苗 | 株 | 150.00 |
| 34 | 090034r0004 | 日日樱(琴叶珊瑚) | <i>Jatropha integerrima</i> | 自然高 | 自然形点植灌木 | 120-150×100-120 | 25 | 容器苗 | 株 | 30.00 |
| | | | | | | 150-200×120-140 | 40 | 容器苗 | 株 | 60.00 |
| | | | | | | 200-220×140-160 | 40 | 容器苗 | 株 | 100.00 |
| 35 | 090035r0006 | 软枝黄蝉 | <i>Allamanda cathartica</i> | 自然高 | 自然形点植灌木 | 60-80×40-60 | 20 | 容器苗 | 株 | 20.00 |
| | | | | | | 80-100×60-80 | 25 | 容器苗 | 株 | 30.00 |
| | | | | | | 100-120×60-100 | 30 | 容器苗 | 株 | 40.00 |
| 36 | 090036r0007 | 瑞香 | <i>Daphne odora</i> | 自然高 | 自然形点植灌木 | 60-80×40-60 | 20 | 容器苗 | 株 | 25.00 |
| | | | | | | 80-100×60-80 | 30 | 容器苗 | 株 | 45.00 |
| | | | | | | 100-120×80-100 | 40 | 容器苗 | 株 | 70.00 |

● 苗木、花卉价格

(2020年第二季度价格)

二、灌木——普通形灌木(自然形点植灌木、自然形片植灌木、红树灌木)

(续前)

| 序号 | 编码 | 名称 | 拉丁名 | 主变量 | 形状 | 规格 (cm) | | | 单位 | 价格 (元) |
|----|-------------|--------|----------------------------------|-----|---------|-----------------|------|------|----|-----------|
| | | | | | | 自然高×冠幅 | 土球直径 | 栽培方式 | | |
| 37 | 090037s0006 | 山茶花 | Camellia japonica | 自然高 | 自然形点植灌木 | 100-120×60-80 | 25 | 容器苗 | 株 | 120.00 |
| | | | | | | 120-150×60-80 | 30 | 容器苗 | 株 | 200.00 |
| | | | | | | 150-180×80-100 | 40 | 容器苗 | 株 | 350.00 |
| 38 | 090038s0023 | 双荚槐 | Cassia bicapsularis | 自然高 | 自然形点植灌木 | 60-80×40-60 | 20 | 容器苗 | 株 | 8.00 |
| | | | | | | 80-100×60-80 | 25 | 容器苗 | 株 | 30.00 |
| | | | | | | 100-120×80-100 | 30 | 容器苗 | 株 | 40.00 |
| 39 | 090039s0024 | 双色茉莉 | Brunfelsia acuminata | 自然高 | 自然形点植灌木 | 60-80×40-60 | 20 | 容器苗 | 株 | 25.00 |
| | | | | | | 80-100×60-80 | 25 | 容器苗 | 株 | 60.00 |
| | | | | | | 100-120×80-100 | 30 | 容器苗 | 株 | 100.00 |
| 40 | 090040t0003 | 泰国龙船花 | Ixora duffii | 自然高 | 自然形点植灌木 | 60-80×40-60 | 20 | 容器苗 | 株 | 25.00 |
| | | | | | | 80-100×60-80 | 25 | 容器苗 | 株 | 60.00 |
| | | | | | | 100-120×80-100 | 30 | 容器苗 | 株 | 90.00 |
| 41 | 090041t0007 | 桃叶珊瑚 | Aubuca chinensis | 自然高 | 自然形点植灌木 | 60-80×40-60 | 20 | 容器苗 | 株 | 20.00 |
| | | | | | | 80-100×60-80 | 25 | 容器苗 | 株 | 25.00 |
| | | | | | | 100-120×60-100 | 30 | 容器苗 | 株 | 40.00 |
| 42 | 090042x0002 | 希美丽 | Hamelia patens | 自然高 | 自然形点植灌木 | 60-80×40-60 | 20 | 容器苗 | 株 | 15.00 |
| | | | | | | 80-100×60-80 | 25 | 容器苗 | 株 | 30.00 |
| | | | | | | 100-120×80-100 | 30 | 容器苗 | 株 | 45.00 |
| 43 | 090043x0010 | 橡胶榕 | Ficus elastica | 自然高 | 自然形点植灌木 | 60-80×40-60 | 20 | 容器苗 | 株 | 10.00 |
| | | | | | | 80-100×60-80 | 30 | 容器苗 | 株 | 24.00 |
| | | | | | | 100-120×80-100 | 40 | 容器苗 | 株 | 44.00 |
| 44 | 090044x0011 | 肖黄庐 | Euphorbia cotinifolia | 自然高 | 自然形点植灌木 | 60-80×60-80 | 20 | 容器苗 | 株 | 14.00 |
| | | | | | | 80-100×60-100 | 25 | 容器苗 | 株 | 27.00 |
| | | | | | | 100-120×80-100 | 30 | 容器苗 | 株 | 37.00 |
| 45 | 090045x0018 | 小叶紫薇 | Lagerstroemia indica | 自然高 | 自然形点植灌木 | 120-150×80-120 | 30 | 容器苗 | 株 | 54.00 |
| | | | | | | 100-120×80-100 | 20 | 容器苗 | 株 | 28.00 |
| | | | | | | 120-150×100-120 | 25 | 容器苗 | 株 | 40.00 |
| 46 | 090046y0001 | 鸭脚木 | Schefflera heptaphylla | 自然高 | 自然形点植灌木 | 150-180×120-150 | 30 | 容器苗 | 株 | 60.00 |
| | | | | | | 180-200×150-200 | 30 | 容器苗 | 株 | 120.00 |
| | | | | | | 200-220×150-200 | 35 | 容器苗 | 株 | 150.00 |
| 47 | 090047y0009 | 洋金凤 | Caesalpinia pulcherrima | 自然高 | 自然形点植灌木 | 60-80×60-80 | 20 | 容器苗 | 株 | 20.00 |
| | | | | | | 80-100×80-100 | 25 | 容器苗 | 株 | 40.00 |
| | | | | | | 100-120×100-120 | 30 | 容器苗 | 株 | 60.00 |
| 48 | 090048y0012 | 也门铁 | Dracaena arborea | 自然高 | 自然形点植灌木 | 60-80×60-80 | 25 | 容器苗 | 株 | 14.00 |
| | | | | | | 80-100×80-100 | 25 | 容器苗 | 株 | 30.00 |
| | | | | | | 100-120×100-120 | 25 | 容器苗 | 株 | 55.00 |
| 49 | 090049y0025 | 银毛野牡丹 | Tibouchina aspera var. asperrima | 自然高 | 自然形点植灌木 | 60-80×60-80 | 20 | 容器苗 | 株 | 19.00 |
| | | | | | | 80-100×80-100 | 20 | 容器苗 | 株 | 27.00 |
| | | | | | | 100-120×100-120 | 20 | 容器苗 | 株 | 38.00 |
| 50 | 090050z0009 | 栀子花 | Gardenia jasminoides | 自然高 | 自然形点植灌木 | 60-80×60-80 | 20 | 容器苗 | 株 | 30.00 |
| | | | | | | 80-100×80-100 | 20 | 容器苗 | 株 | 60.00 |
| | | | | | | 100-120×100-120 | 30 | 容器苗 | 株 | 70.00 |
| 51 | 090051f0024 | *粉苞酸脚杆 | Medinilla magnifica Lindl. | 自然高 | 自然形点植灌木 | 60-80×60-80 | 20 | 容器苗 | 株 | 25.00 |
| | | | | | | 80-100×80-100 | 25 | 容器苗 | 株 | 50.00 |
| | | | | | | 100-120×100-120 | 30 | 容器苗 | 株 | 80.00 |
| | | | | | | 60-80×60-80 | 20 | 容器苗 | 株 | 54.00 |
| | | | | | | 80-100×80-100 | 25 | 容器苗 | 株 | 90.00 |

● 苗木、花卉价格

(2020年第二季度价格)

二、灌木——普通形灌木(自然形点植灌木、自然形片植灌木、红树灌木) (续前)

| 序号 | 编码 | 名称 | 拉丁名 | 主变量 | 形状 | 规格 (cm) | | | 单位 | 价格 (元) |
|----|-------------|--------|---|-----|---------|---------------|------|------|----|--------|
| | | | | | | 自然高×冠幅 | 土球直径 | 栽培方式 | | |
| 52 | 090052j0036 | *假杜鹃 | Barleria cristata L. | 自然高 | 自然形点植灌木 | 60-80×60-80 | 20 | 容器苗 | 株 | 40.00 |
| | | | | | | 80-100×80-100 | 25 | 容器苗 | 株 | 60.00 |
| 53 | 090053j0037 | *尖萼红山茶 | Camellia edithae Hance | 自然高 | 自然形点植灌木 | 60-80×60-80 | 20 | 容器苗 | 株 | 80.00 |
| | | | | | | 80-100×80-100 | 25 | 容器苗 | 株 | 120.00 |
| 54 | 090054i0031 | *柳叶润楠 | Machilus salicina Hance | 自然高 | 自然形点植灌木 | 60-80×60-80 | 20 | 容器苗 | 株 | 40.00 |
| | | | | | | 80-100×80-100 | 25 | 容器苗 | 株 | 80.00 |
| 55 | 090055n0008 | *鸟尾花 | Crossandra infundibuliformis Nees | 自然高 | 自然形点植灌木 | 60-80×60-80 | 20 | 容器苗 | 株 | 40.00 |
| | | | | | | 80-100×80-100 | 25 | 容器苗 | 株 | 60.00 |
| 56 | 100001a0003 | 矮紫薇 | Lagerstroemia indica 'Summer' | 自然高 | 自然形片植灌木 | 20-30×15-25 | 10 | 容器苗 | 袋 | 1.80 |
| | | | | | | 30-40×25-35 | 15 | 容器苗 | 袋 | 2.50 |
| 57 | 100002b0001 | 八角金盘 | Fatsia japonica | 自然高 | 自然形片植灌木 | 30-40×20-30 | 10 | 容器苗 | 袋 | 2.50 |
| | | | | | | 40-50×30-40 | 15 | 容器苗 | 袋 | 3.50 |
| 58 | 100003b0002 | 巴西野牡丹 | Tibouchina semidecandra | 自然高 | 自然形片植灌木 | 20-30×10-20 | 10 | 容器苗 | 袋 | 1.00 |
| | | | | | | 30-40×25-35 | 15 | 容器苗 | 袋 | 2.00 |
| 59 | 100004b0021 | 驳骨丹 | Justica gendarussa | 自然高 | 自然形片植灌木 | 20-30×10-20 | 10 | 容器苗 | 袋 | 0.70 |
| | | | | | | 30-40×15-30 | 15 | 容器苗 | 袋 | 1.20 |
| 60 | 100005c0001 | 彩虹朱蕉 | Cordyline fruticosa 'Lord Robertson' | 自然高 | 自然形片植灌木 | 20-30×15-25 | 10 | 容器苗 | 袋 | 2.00 |
| | | | | | | 30-40×25-35 | 15 | 容器苗 | 袋 | 2.50 |
| 61 | 100006c0004 | 茶梅 | Camellia sasanqua | 自然高 | 自然形片植灌木 | 20-30×15-25 | 10 | 容器苗 | 袋 | 2.00 |
| | | | | | | 30-40×25-35 | 15 | 容器苗 | 袋 | 4.00 |
| 62 | 100007c0007 | 翅荚决明 | Cassia alata | 自然高 | 自然形片植灌木 | 20-30×15-25 | 10 | 容器苗 | 袋 | 0.90 |
| | | | | | | 30-40×25-35 | 15 | 容器苗 | 袋 | 2.00 |
| 63 | 100008d0002 | 大红花 | Hibiscus rosa-sinensis | 自然高 | 自然形片植灌木 | 20-30×15-25 | 10 | 容器苗 | 袋 | 0.70 |
| | | | | | | 30-40×25-35 | 15 | 容器苗 | 袋 | 1.60 |
| 64 | 100009d0004 | 大花芦莉 | Ruellia elegans | 自然高 | 自然形片植灌木 | 20-30×10-20 | 10 | 容器苗 | 袋 | 0.80 |
| | | | | | | 30-40×25-35 | 10 | 容器苗 | 袋 | 1.20 |
| 65 | 100010d0014 | 大叶洒金 | Codiaeum variegatum 'Aucubaefolium' | 自然高 | 自然形片植灌木 | 20-30×15-25 | 10 | 容器苗 | 袋 | 1.20 |
| | | | | | | 30-40×25-35 | 15 | 容器苗 | 袋 | 2.00 |
| 66 | 100011f0006 | 非洲茉莉 | Fagraea ceilanica | 自然高 | 自然形片植灌木 | 20-30×15-25 | 10 | 容器苗 | 袋 | 1.00 |
| | | | | | | 30-40×25-35 | 15 | 容器苗 | 袋 | 2.00 |
| 67 | 100012f0021 | 福建茶 | Carmona microphylla | 自然高 | 自然形片植灌木 | 20-30×10-20 | 10 | 容器苗 | 袋 | 0.70 |
| | | | | | | 30-40×25-35 | 15 | 容器苗 | 袋 | 1.50 |
| 68 | 100013g0005 | 狗牙花 | Tabernaemontana divaricata | 自然高 | 自然形片植灌木 | 20-30×15-25 | 10 | 容器苗 | 袋 | 0.80 |
| | | | | | | 30-40×25-35 | 15 | 容器苗 | 袋 | 1.50 |
| 69 | 100014h0006 | 海南洒金 | Codiaeum variegatum var. pictum | 自然高 | 自然形片植灌木 | 20-30×10-20 | 10 | 容器苗 | 袋 | 0.80 |
| | | | | | | 30-40×20-30 | 15 | 容器苗 | 袋 | 2.00 |
| 70 | 100015h0008 | 海桐 | Pittosporum tobira | 自然高 | 自然形片植灌木 | 20-30×10-20 | 10 | 容器苗 | 袋 | 1.00 |
| | | | | | | 30-40×20-30 | 15 | 容器苗 | 袋 | 2.50 |
| 71 | 100016h0010 | 含笑 | Michelia figo | 自然高 | 自然形片植灌木 | 20-30×10-20 | 10 | 容器苗 | 袋 | 1.50 |
| | | | | | | 30-40×20-30 | 15 | 容器苗 | 袋 | 2.50 |
| 72 | 100017h0019 | 红背桂 | Excoecaria cochinchinensis | 自然高 | 自然形片植灌木 | 20-30×10-20 | 10 | 容器苗 | 袋 | 0.60 |
| | | | | | | 30-40×25-35 | 15 | 容器苗 | 袋 | 1.50 |
| 73 | 100018h0021 | 红车 | Syzygium rehderianum | 自然高 | 自然形片植灌木 | 20-30×15-25 | 10 | 容器苗 | 袋 | 1.70 |
| | | | | | | 30-40×25-35 | 15 | 容器苗 | 袋 | 2.50 |
| 74 | 100019h0025 | 红果子 | Eugenia uniflora | 自然高 | 自然形片植灌木 | 20-30×15-25 | 10 | 容器苗 | 袋 | 1.50 |
| | | | | | | 30-40×25-35 | 15 | 容器苗 | 袋 | 2.00 |
| 75 | 100020h0033 | 红继木 | Loropetalum chinense var. rubrum | 自然高 | 自然形片植灌木 | 20-30×15-25 | 10 | 容器苗 | 袋 | 1.20 |
| | | | | | | 30-40×25-35 | 15 | 容器苗 | 袋 | 2.00 |

● 苗木、花卉价格

(2020年第二季度价格)

二、灌木——普通形灌木(自然形点植灌木、自然形片植灌木、红树灌木)

(续前)

| 序号 | 编码 | 名称 | 拉丁名 | 主变量 | 形状 | 规格 (cm) | | | 单位 | 价格 (元) |
|----|-------------|-------|-----------------------------------|-----|---------|-------------|------|------|----|-----------|
| | | | | | | 自然高×冠幅 | 土球直径 | 栽培方式 | | |
| 76 | 100021h0037 | 红绒球 | Calliandra haematocephala | 自然高 | 自然形片植灌木 | 20-30×15-25 | 10 | 容器苗 | 袋 | 0.60 |
| | | | | | | 30-40×25-35 | 15 | 容器苗 | 袋 | 1.20 |
| 77 | 100022h0038 | 红桑 | Acalypha wikesiana | 自然高 | 自然形片植灌木 | 20-30×10-20 | 10 | 容器苗 | 袋 | 0.50 |
| | | | | | | 30-40×25-35 | 15 | 容器苗 | 袋 | 1.50 |
| 78 | 100023h0040 | 红铁 | Cordylone fruticosa var. tricolor | 自然高 | 自然形片植灌木 | 20-30×15-25 | 10 | 容器苗 | 袋 | 0.90 |
| | | | | | | 30-40×25-35 | 15 | 容器苗 | 袋 | 1.50 |
| 79 | 100024h0041 | 红杏 | Prunus armemiaca | 自然高 | 自然形片植灌木 | 20-30×15-25 | 10 | 容器苗 | 袋 | 1.50 |
| | | | | | | 30-40×25-35 | 15 | 容器苗 | 袋 | 3.00 |
| 80 | 100025h0043 | 红叶石楠 | Photinia serrulata | 自然高 | 自然形片植灌木 | 20-30×15-25 | 10 | 容器苗 | 袋 | 1.20 |
| | | | | | | 30-40×25-35 | 15 | 容器苗 | 袋 | 2.50 |
| 81 | 100026h0052 | 胡椒木 | Zanthoxylum 'Odorum' | 自然高 | 自然形片植灌木 | 20-30×15-25 | 10 | 容器苗 | 袋 | 2.00 |
| | | | | | | 30-40×25-35 | 15 | 容器苗 | 袋 | 3.00 |
| 82 | 100027h0058 | 花叶鹅掌藤 | Schefflera arboricola 'Variegata' | 自然高 | 自然形片植灌木 | 20-30×15-25 | 10 | 容器苗 | 袋 | 1.00 |
| | | | | | | 30-40×25-35 | 15 | 容器苗 | 袋 | 2.00 |
| 83 | 100028h0059 | 花叶黄杨 | Buxus sempervirens 'Marginata' | 自然高 | 自然形片植灌木 | 20-30×15-25 | 10 | 容器苗 | 袋 | 1.00 |
| | | | | | | 30-40×25-35 | 15 | 容器苗 | 袋 | 2.00 |
| 84 | 100029h0060 | 花叶假连翘 | Duranta repens 'Variegata' | 自然高 | 自然形片植灌木 | 20-30×15-25 | 10 | 容器苗 | 袋 | 0.70 |
| | | | | | | 30-40×25-35 | 15 | 容器苗 | 袋 | 1.80 |
| 85 | 100030h0066 | 花叶女贞 | Ligustrum ovalisolum | 自然高 | 自然形片植灌木 | 20-30×15-25 | 10 | 容器苗 | 袋 | 0.70 |
| | | | | | | 30-40×25-35 | 15 | 容器苗 | 袋 | 2.00 |
| 86 | 100031h0080 | 黄金榕 | Ficus microcarpa 'Aurea' | 自然高 | 自然形片植灌木 | 20-30×10-20 | 10 | 容器苗 | 袋 | 1.00 |
| | | | | | | 30-40×25-35 | 15 | 容器苗 | 袋 | 2.00 |
| 87 | 100032h0082 | 黄金叶 | Duranta erecta 'Dwarf Yellow' | 自然高 | 自然形片植灌木 | 20-30×10-20 | 10 | 容器苗 | 袋 | 0.70 |
| | | | | | | 30-40×25-35 | 15 | 容器苗 | 袋 | 1.20 |
| 88 | 100033h0090 | 火棘 | Pyracantha fortuneana | 自然高 | 自然形片植灌木 | 20-30×15-25 | 10 | 容器苗 | 袋 | 1.00 |
| | | | | | | 30-40×25-35 | 15 | 容器苗 | 袋 | 2.00 |
| 89 | 100034j0005 | 夹竹桃 | Nerium oleander | 自然高 | 自然形片植灌木 | 20-30×15-25 | 10 | 容器苗 | 袋 | 0.80 |
| | | | | | | 30-40×25-35 | 15 | 容器苗 | 袋 | 1.20 |
| 90 | 100035j0011 | 江南杜鹃 | Rhododendron simsii | 自然高 | 自然形片植灌木 | 20-30×15-25 | 10 | 容器苗 | 袋 | 1.50 |
| | | | | | | 30-40×25-35 | 15 | 容器苗 | 袋 | 2.00 |
| 91 | 100036j0015 | 金边虎尾兰 | Sansevieria trifasciata | 自然高 | 自然形片植灌木 | 20-30×15-25 | 10 | 容器苗 | 袋 | 1.00 |
| | | | | | | 30-40×25-35 | 15 | 容器苗 | 袋 | 1.50 |
| 92 | 100037j0016 | 金边露兜 | Pandanus pygmaeus 'Golden Pygmy' | 自然高 | 自然形片植灌木 | 20-30×15-25 | 10 | 容器苗 | 袋 | 1.50 |
| | | | | | | 30-40×25-35 | 15 | 容器苗 | 袋 | 2.50 |
| 93 | 100038j0017 | 金花茶 | Camellia nitidissima C. W. Chi | 自然高 | 自然形片植灌木 | 20-30×15-25 | 10 | 容器苗 | 袋 | 2.00 |
| | | | | | | 30-40×25-35 | 15 | 容器苗 | 袋 | 3.00 |
| 94 | 100039j0020 | 金脉爵床 | Sanchezia speciosa | 自然高 | 自然形片植灌木 | 20-30×15-25 | 10 | 容器苗 | 袋 | 0.70 |
| | | | | | | 30-40×25-35 | 15 | 容器苗 | 袋 | 1.50 |
| 95 | 100040j0026 | 金叶假连翘 | Duranta erecta 'Variegata' | 自然高 | 自然形片植灌木 | 20-30×10-20 | 10 | 容器苗 | 袋 | 0.70 |
| | | | | | | 30-40×25-35 | 15 | 容器苗 | 袋 | 1.80 |
| 96 | 100041j0027 | 金叶女贞 | Ligustrum x vicaryi | 自然高 | 自然形片植灌木 | 20-30×15-25 | 10 | 容器苗 | 袋 | 0.70 |
| | | | | | | 30-40×25-35 | 15 | 容器苗 | 袋 | 1.80 |
| 97 | 100042j0033 | 九里香 | Murraya exotica | 自然高 | 自然形片植灌木 | 20-30×15-25 | 10 | 容器苗 | 袋 | 1.20 |
| | | | | | | 30-40×25-35 | 15 | 容器苗 | 袋 | 2.00 |
| 98 | 100043i0007 | 勒杜鹃 | Bougainvillea spectabilis | 自然高 | 自然形片植灌木 | 20-30×15-25 | 10 | 容器苗 | 袋 | 2.00 |
| | | | | | | 30-40×25-35 | 15 | 容器苗 | 袋 | 5.00 |
| | | | | | | 40-50×35-45 | 20 | 容器苗 | 袋 | 10.00 |

● 苗木、花卉价格

(2020年第二季度价格)

二、灌木——普通形灌木(自然形点植灌木、自然形片植灌木、红树灌木) (续前)

| 序号 | 编码 | 名称 | 拉丁名 | 主变量 | 形状 | 规格 (cm) | | | 单位 | 价格 (元) |
|-----|-------------|---------------|------------------------------------|-----|---------|-------------|------|------|----|--------|
| | | | | | | 自然高×冠幅 | 土球直径 | 栽培方式 | | |
| 99 | 100044I0013 | 亮叶朱蕉 | Cordylineterminaliscv. Aichiaka | 自然高 | 自然形片植灌木 | 20-30×10-20 | 10 | 容器苗 | 袋 | 2.00 |
| | | | | | | 30-40×15-25 | 15 | 容器苗 | 袋 | 2.50 |
| 100 | 100045I0017 | 六月雪 | Serissa foetida | 自然高 | 自然形片植灌木 | 20-30×15-25 | 10 | 容器苗 | 袋 | 0.70 |
| | | | | | | 30-40×25-35 | 10 | 容器苗 | 袋 | 1.50 |
| 101 | 100046I0019 | 龙船花 | Ixora chinensis | 自然高 | 自然形片植灌木 | 20-30×15-25 | 10 | 容器苗 | 袋 | 1.50 |
| | | | | | | 30-40×25-35 | 15 | 容器苗 | 袋 | 2.50 |
| 102 | 100047m0005 | 马缨丹 | Lantana camara | 自然高 | 自然形片植灌木 | 20-30×10-20 | 5 | 容器苗 | 袋 | 0.50 |
| | | | | | | 30-40×25-35 | 10 | 容器苗 | 袋 | 1.00 |
| 103 | 100048m0011 | 毛杜鹃 | Rhododendron pulchrum | 自然高 | 自然形片植灌木 | 20-30×15-25 | 10 | 容器苗 | 袋 | 1.50 |
| | | | | | | 30-40×25-35 | 15 | 容器苗 | 袋 | 2.50 |
| 104 | 100049m0013 | 玫瑰 | Rosa rugosa | 自然高 | 自然形片植灌木 | 20-30×15-25 | 10 | 容器苗 | 袋 | 1.50 |
| | | | | | | 30-40×25-35 | 15 | 容器苗 | 袋 | 3.50 |
| 105 | 100050m0016 | 美丽变叶木 | Codiaeum variegatum 'Excellent' | 自然高 | 自然形片植灌木 | 20-30×15-25 | 10 | 容器苗 | 袋 | 1.00 |
| | | | | | | 30-40×25-35 | 15 | 容器苗 | 袋 | 1.70 |
| 106 | 100051m0022 | 梦幻朱蕉 | Cordyline fruticosa 'Dreamy' | 自然高 | 自然形片植灌木 | 20-30×15-25 | 10 | 容器苗 | 袋 | 2.00 |
| | | | | | | 30-40×25-35 | 15 | 容器苗 | 袋 | 2.50 |
| 107 | 100052m0023 | 米兰 | Aglaia odorata | 自然高 | 自然形片植灌木 | 20-30×15-25 | 10 | 容器苗 | 袋 | 2.00 |
| | | | | | | 30-40×25-35 | 15 | 容器苗 | 袋 | 3.50 |
| 108 | 100053m0027 | 茉莉花 | Jasminum sambac | 自然高 | 自然形片植灌木 | 20-30×15-25 | 10 | 容器苗 | 袋 | 2.00 |
| | | | | | | 30-40×25-35 | 15 | 容器苗 | 袋 | 3.00 |
| 109 | 100054n0001 | 南天竹 | Nandina domestica | 自然高 | 自然形片植灌木 | 20-30×15-25 | 10 | 容器苗 | 袋 | 2.00 |
| | | | | | | 30-40×25-35 | 15 | 容器苗 | 袋 | 3.00 |
| 110 | 100055p0011 | 蒲葵 | Livistona chinensis | 自然高 | 自然形片植灌木 | 20-30×15-25 | 10 | 容器苗 | 袋 | 1.50 |
| | | | | | | 30-40×25-35 | 15 | 容器苗 | 袋 | 2.50 |
| 111 | 100056q0001 | 七彩大红花 (彩槿) | Hibiscus Rosa-sinensis 'Cooper' | 自然高 | 自然形片植灌木 | 20-30×10-20 | 10 | 容器苗 | 袋 | 0.80 |
| | | | | | | 30-40×25-35 | 15 | 容器苗 | 袋 | 1.50 |
| 112 | 100057q0007 | 青铁 | Cordyline fruticosa | 自然高 | 自然形片植灌木 | 20-30×15-25 | 10 | 容器苗 | 袋 | 2.00 |
| | | | | | | 30-40×25-35 | 15 | 容器苗 | 袋 | 2.50 |
| 113 | 100058r0006 | 软枝黄蝉 | Allamanda cathartica | 自然高 | 自然形片植灌木 | 20-30×10-20 | 10 | 容器苗 | 袋 | 1.00 |
| | | | | | | 30-40×20-30 | 15 | 容器苗 | 袋 | 2.00 |
| 114 | 100059s0006 | 山茶花 | Camellia japomica | 自然高 | 自然形片植灌木 | 20-30×15-25 | 10 | 容器苗 | 袋 | 2.50 |
| | | | | | | 30-40×25-35 | 15 | 容器苗 | 袋 | 4.00 |
| 115 | 100060s0009 | 山指甲 | Ligustrum sinense | 自然高 | 自然形片植灌木 | 20-30×15-25 | 10 | 容器苗 | 袋 | 0.80 |
| | | | | | | 30-40×25-35 | 15 | 容器苗 | 袋 | 1.20 |
| 116 | 100061s0014 | 十大功劳 | Mahonia bealei | 自然高 | 自然形片植灌木 | 20-30×15-25 | 10 | 容器苗 | 袋 | 1.50 |
| | | | | | | 30-40×25-35 | 15 | 容器苗 | 袋 | 3.00 |
| 117 | 100062s0023 | 双荚槐 | Cassia bicapsularis | 自然高 | 自然形片植灌木 | 20-30×15-25 | 10 | 容器苗 | 袋 | 1.00 |
| | | | | | | 30-40×25-35 | 15 | 容器苗 | 袋 | 2.00 |
| 118 | 100063s0024 | 双色茉莉 | Brunfelsia acuminata | 自然高 | 自然形片植灌木 | 20-30×15-25 | 10 | 容器苗 | 袋 | 2.00 |
| | | | | | | 30-40×25-35 | 15 | 容器苗 | 袋 | 3.00 |
| 119 | 100064t0003 | 泰国龙船花 | Ixora duffii | 自然高 | 自然形片植灌木 | 20-30×10-20 | 10 | 容器苗 | 袋 | 2.00 |
| | | | | | | 30-40×20-25 | 15 | 容器苗 | 袋 | 3.00 |
| 120 | 100065t0007 | 桃叶珊瑚 | Aubuca chinensis | 自然高 | 自然形片植灌木 | 20-30×15-25 | 10 | 容器苗 | 袋 | 1.00 |
| | | | | | | 30-40×25-35 | 15 | 容器苗 | 袋 | 1.50 |
| 121 | 100066w0001 | 娃娃朱蕉 | Cordyline fruticosa 'Dolly' | 自然高 | 自然形片植灌木 | 20-30×15-25 | 10 | 容器苗 | 袋 | 2.00 |
| | | | | | | 30-40×25-35 | 10 | 容器苗 | 袋 | 2.50 |
| 122 | 100067w0002 | 万年麻 | Furcraea foetida | 自然高 | 自然形片植灌木 | 20-30×15-25 | 10 | 容器苗 | 袋 | 1.50 |
| | | | | | | 30-40×25-35 | 15 | 容器苗 | 袋 | 2.50 |

● 苗木、花卉价格

(2020年第二季度价格)

二、灌木——普通形灌木(自然形点植灌木、自然形片植灌木、红树灌木)

(续前)

| 序号 | 编码 | 名称 | 拉丁名 | 主变量 | 形状 | 规格 (cm) | | | 单位 | 价格 (元) |
|-----|-------------|-------|--------------------------------------|-----|---------|-------------|------|------|----|-----------|
| | | | | | | 自然高×冠幅 | 土球直径 | 栽培方式 | | |
| 123 | 100068x0002 | 希美丽 | Hamelia patens | 自然高 | 自然形片植灌木 | 20-30×10-20 | 10 | 容器苗 | 袋 | 0.70 |
| | | | | | | 30-40×15-25 | 15 | 容器苗 | 袋 | 1.50 |
| 124 | 100069x0003 | 锡兰叶下珠 | Phyllanthus myrtifolius | 自然高 | 自然形片植灌木 | 20-30×15-25 | 10 | 容器苗 | 袋 | 1.00 |
| | | | | | | 30-40×25-35 | 15 | 容器苗 | 袋 | 1.50 |
| 125 | 100070x0016 | 小叶龙船花 | Ixora williamsii 'Sunkist' | 自然高 | 自然形片植灌木 | 20-30×10-20 | 10 | 容器苗 | 袋 | 1.20 |
| | | | | | | 30-40×25-35 | 10 | 容器苗 | 袋 | 2.50 |
| 126 | 100071y0001 | 鸭脚木 | Schefflera heptaphylla | 自然高 | 自然形片植灌木 | 20-30×15-25 | 10 | 容器苗 | 袋 | 1.00 |
| | | | | | | 30-40×25-35 | 15 | 容器苗 | 袋 | 1.50 |
| 127 | 100072y0009 | 洋金凤 | Caesalpinia pulcherrima | 自然高 | 自然形片植灌木 | 20-30×10-20 | 10 | 容器苗 | 袋 | 1.00 |
| | | | | | | 30-40×20-25 | 15 | 容器苗 | 袋 | 1.50 |
| 128 | 100073y0012 | 也门铁 | Draceana arborea | 自然高 | 自然形片植灌木 | 20-30×15-25 | 10 | 容器苗 | 袋 | 1.50 |
| | | | | | | 30-40×25-35 | 15 | 容器苗 | 袋 | 2.50 |
| 129 | 100074y0013 | 夜来香 | Telosma cordata | 自然高 | 自然形片植灌木 | 20-30×15-25 | 10 | 容器苗 | 袋 | 2.00 |
| | | | | | | 30-40×25-35 | 15 | 容器苗 | 袋 | 3.50 |
| 130 | 100075y0031 | 鹰爪 | Artabotrys hexapetalus | 自然高 | 自然形片植灌木 | 20-30×20-30 | 10 | 容器苗 | 袋 | 2.00 |
| | | | | | | 30-40×30-40 | 15 | 容器苗 | 袋 | 2.50 |
| 131 | 100076y0032 | 硬枝黄蝉 | Allemanda schottii | 自然高 | 自然形片植灌木 | 20-30×15-25 | 10 | 容器苗 | 袋 | 1.50 |
| | | | | | | 30-40×25-35 | 15 | 容器苗 | 袋 | 2.00 |
| 132 | 100077y0033 | 硬枝老鸭嘴 | Thunbergia erecta | 自然高 | 自然形片植灌木 | 20-30×15-25 | 10 | 容器苗 | 袋 | 2.50 |
| | | | | | | 30-40×25-35 | 15 | 容器苗 | 袋 | 3.50 |
| 133 | 100078y0047 | 月季花 | Rosa chinensis | 自然高 | 自然形片植灌木 | 20-30×15-25 | 10 | 容器苗 | 袋 | 2.00 |
| | | | | | | 30-40×25-35 | 15 | 容器苗 | 袋 | 3.50 |
| 134 | 100079z0008 | 珍珠宝莲 | Medinilla magnifica | 自然高 | 自然形片植灌木 | 20-30×10-20 | 10 | 容器苗 | 袋 | 0.80 |
| | | | | | | 30-40×25-35 | 15 | 容器苗 | 袋 | 1.70 |
| 135 | 100080z0009 | 栀子花 | Gardenia jasminoides | 自然高 | 自然形片植灌木 | 20-30×10-20 | 10 | 容器苗 | 袋 | 1.50 |
| | | | | | | 30-40×20-30 | 15 | 容器苗 | 袋 | 2.50 |
| 136 | 100081z0016 | 紫叶朱蕉 | Cordyline terminalis | 自然高 | 自然形片植灌木 | 20-30×15-25 | 10 | 容器苗 | 袋 | 2.00 |
| | | | | | | 30-40×25-35 | 15 | 容器苗 | 袋 | 2.50 |
| 137 | 100082z0020 | 棕竹 | Rhapis excelsa | 自然高 | 自然形片植灌木 | 20-30×15-25 | 10 | 容器苗 | 袋 | 2.70 |
| | | | | | | 30-40×20-30 | 15 | 容器苗 | 袋 | 3.50 |
| 138 | 100083n0008 | *鸟尾花 | Crossandra infundibuliformis Nees | 自然高 | 自然形片植灌木 | 20-30×15-25 | 10 | 容器苗 | 袋 | 2.00 |
| | | | | | | 30-40×20-30 | 15 | 容器苗 | 袋 | 3.00 |
| 139 | 110001b0004 | 白骨壤 | Aricennia marina | 自然高 | 红树灌木 | 30-50×20-30 | 10 | 容器苗 | 袋 | 5.00 |
| | | | | | | 50-60×30-40 | 10 | 容器苗 | 袋 | 6.00 |
| | | | | | | 60-80×30-40 | 15 | 容器苗 | 袋 | 7.00 |
| 140 | 110002j0008 | 假茉莉 | Clerodendrum inerme | 自然高 | 红树灌木 | 30-50×20-30 | 10 | 容器苗 | 袋 | 4.00 |
| | | | | | | 50-60×30-40 | 10 | 容器苗 | 袋 | 5.00 |
| | | | | | | 60-80×30-40 | 15 | 容器苗 | 袋 | 6.00 |
| 141 | 110003l0005 | 老鼠簕 | Acanthus ilicifolius | 自然高 | 红树灌木 | 30-50×20-30 | 10 | 容器苗 | 袋 | 4.00 |
| | | | | | | 50-60×30-40 | 10 | 容器苗 | 袋 | 5.00 |
| | | | | | | 60-80×30-40 | 15 | 容器苗 | 袋 | 6.00 |
| 142 | 110004l0025 | 卤蕨 | Acrostichum aureum | 自然高 | 红树灌木 | 30-50×20-30 | 10 | 容器苗 | 袋 | 4.00 |
| | | | | | | 50-60×30-40 | 10 | 容器苗 | 袋 | 5.00 |
| | | | | | | 60-80×40-50 | 15 | 容器苗 | 袋 | 6.00 |
| 143 | 110005y0008 | 杨叶肖槿 | Thespesia populnea | 自然高 | 红树灌木 | 30-50×20-30 | 10 | 容器苗 | 袋 | 4.00 |
| | | | | | | 50-60×30-40 | 10 | 容器苗 | 袋 | 5.00 |
| | | | | | | 60-80×30-40 | 15 | 容器苗 | 袋 | 6.00 |

● 苗木、花卉价格

(2020年第二季度价格)

二、灌木——造型灌木(球形灌木、柱形灌木、伞形灌木、塔形灌木)

(续前)

| 序号 | 编码 | 名称 | 拉丁名 | 主变量 | 形状 | 规格 (cm) | | | 单位 | 价格 (元) |
|----|-------------|-------|---------------------------------|-----|------|---------|------|------|----|--------|
| | | | | | | 自然高×冠幅 | 容器直径 | 栽培方式 | | |
| 1 | 120001d0002 | 大红花 | Hibiscus rosa-sinensis | 自然高 | 球形灌木 | 60×60 | 25 | 容器苗 | 株 | 6.00 |
| | | | | | | 80×80 | 30 | 容器苗 | 株 | 13.00 |
| | | | | | | 100×100 | 35 | 容器苗 | 株 | 22.00 |
| | | | | | | 120×120 | 35 | 容器苗 | 株 | 45.00 |
| 2 | 120002d0020 | 吊灯花 | Hibiscus schizopetalus | 自然高 | 球形灌木 | 60×60 | 25 | 容器苗 | 株 | 6.00 |
| | | | | | | 80×80 | 30 | 容器苗 | 株 | 13.00 |
| | | | | | | 100×100 | 35 | 容器苗 | 株 | 22.00 |
| | | | | | | 120×120 | 35 | 容器苗 | 株 | 45.00 |
| 3 | 120003f0006 | 非洲茉莉 | Fagraea ceilanica | 自然高 | 球形灌木 | 60×60 | 25 | 容器苗 | 株 | 20.00 |
| | | | | | | 80×80 | 35 | 容器苗 | 株 | 40.00 |
| | | | | | | 100×100 | 35 | 容器苗 | 株 | 55.00 |
| | | | | | | 120×120 | 40 | 容器苗 | 株 | 90.00 |
| 4 | 120004f0021 | 福建茶 | Carmona microphylla | 自然高 | 球形灌木 | 60×60 | 25 | 容器苗 | 株 | 30.00 |
| | | | | | | 80×80 | 35 | 容器苗 | 株 | 40.00 |
| | | | | | | 100×100 | 35 | 容器苗 | 株 | 75.00 |
| | | | | | | 120×120 | 40 | 容器苗 | 株 | 110.00 |
| 5 | 120005g0006 | 枸骨 | Ilex cornuta | 自然高 | 球形灌木 | 60×60 | 25 | 容器苗 | 株 | 45.00 |
| | | | | | | 80×80 | 35 | 容器苗 | 株 | 80.00 |
| | | | | | | 100×100 | 35 | 容器苗 | 株 | 120.00 |
| | | | | | | 120×120 | 40 | 容器苗 | 株 | 160.00 |
| 6 | 120006g0012 | 桂花 | Osmanthus fragrans | 自然高 | 球形灌木 | 60×60 | 25 | 容器苗 | 株 | 20.00 |
| | | | | | | 80×80 | 35 | 容器苗 | 株 | 35.00 |
| | | | | | | 100×100 | 35 | 容器苗 | 株 | 45.00 |
| | | | | | | 120×120 | 40 | 容器苗 | 株 | 75.00 |
| 7 | 120007h0008 | 海桐 | Pittosporum tobira | 自然高 | 球形灌木 | 60×60 | 25 | 容器苗 | 株 | 20.00 |
| | | | | | | 80×80 | 35 | 容器苗 | 株 | 40.00 |
| | | | | | | 100×100 | 35 | 容器苗 | 株 | 80.00 |
| | | | | | | 120×120 | 40 | 容器苗 | 株 | 150.00 |
| 8 | 120008h0010 | 含笑 | Michelia figo | 自然高 | 球形灌木 | 60×60 | 25 | 容器苗 | 株 | 30.00 |
| | | | | | | 80×80 | 35 | 容器苗 | 株 | 60.00 |
| | | | | | | 100×100 | 35 | 容器苗 | 株 | 120.00 |
| | | | | | | 120×120 | 40 | 容器苗 | 株 | 180.00 |
| 9 | 120009h0025 | 红果子 | Eugenia uniflora | 自然高 | 球形灌木 | 60×60 | 25 | 容器苗 | 株 | 15.00 |
| | | | | | | 80×80 | 30 | 容器苗 | 株 | 30.00 |
| | | | | | | 100×100 | 35 | 容器苗 | 株 | 45.00 |
| | | | | | | 120×120 | 40 | 容器苗 | 株 | 70.00 |
| 10 | 120010h0033 | 红继木 | Loropetalum chinense var.rubrum | 自然高 | 球形灌木 | 60×60 | 25 | 容器苗 | 株 | 30.00 |
| | | | | | | 80×80 | 35 | 容器苗 | 株 | 65.00 |
| | | | | | | 100×100 | 35 | 容器苗 | 株 | 120.00 |
| | | | | | | 120×120 | 40 | 容器苗 | 株 | 180.00 |
| 11 | 120011h0037 | 红绒球 | Calliandra haematocephala | 自然高 | 球形灌木 | 60×60 | 25 | 容器苗 | 株 | 12.00 |
| | | | | | | 80×80 | 35 | 容器苗 | 株 | 20.00 |
| | | | | | | 100×100 | 35 | 容器苗 | 株 | 35.00 |
| | | | | | | 120×120 | 40 | 容器苗 | 株 | 60.00 |
| 12 | 120012h0060 | 花叶假连翘 | Duranta repens 'Variegata' | 自然高 | 球形灌木 | 60×60 | 25 | 容器苗 | 株 | 25.00 |
| | | | | | | 80×80 | 35 | 容器苗 | 株 | 45.00 |
| | | | | | | 100×100 | 35 | 容器苗 | 株 | 60.00 |
| | | | | | | 120×120 | 40 | 容器苗 | 株 | 85.00 |
| 13 | 120013h0066 | 花叶女贞 | Ligustrum ovalisolum | 自然高 | 球形灌木 | 60×60 | 25 | 容器苗 | 株 | 30.00 |
| | | | | | | 80×80 | 35 | 容器苗 | 株 | 45.00 |
| | | | | | | 100×100 | 35 | 容器苗 | 株 | 80.00 |
| | | | | | | 120×120 | 40 | 容器苗 | 株 | 110.00 |
| 14 | 120014h0080 | 黄金榕 | Ficus microcarpa 'Aurea' | 自然高 | 球形灌木 | 60×60 | 25 | 容器苗 | 株 | 25.00 |
| | | | | | | 80×80 | 35 | 容器苗 | 株 | 40.00 |
| | | | | | | 100×100 | 35 | 容器苗 | 株 | 70.00 |
| | | | | | | 120×120 | 40 | 容器苗 | 株 | 120.00 |
| 15 | 120015h0081 | 黄金香柳 | Melaleuca bracteata | 自然高 | 球形灌木 | 60×60 | 25 | 容器苗 | 株 | 25.00 |
| | | | | | | 80×80 | 35 | 容器苗 | 株 | 55.00 |
| | | | | | | 100×100 | 35 | 容器苗 | 株 | 80.00 |
| | | | | | | 120×120 | 40 | 容器苗 | 株 | 120.00 |

● 苗木、花卉价格

(2020年第二季度价格)

二、灌木——造型灌木(球形灌木、柱形灌木、伞形灌木、塔形灌木)

(续前)

| 序号 | 编码 | 名称 | 拉丁名 | 主变量 | 形状 | 规格 (cm) | | | 单位 | 价格 (元) |
|----|-------------|------------|-----------------------------------|-----|------|-----------------|------|------|----|--------|
| | | | | | | 自然高×冠幅 | 容器直径 | 栽培方式 | | |
| 16 | 120016h0082 | 黄金叶 | Duranta erecta ' Dwarf Yellow ' | 自然高 | 球形灌木 | 60×60 | 25 | 容器苗 | 株 | 25.00 |
| | | | | | | 80×80 | 35 | 容器苗 | 株 | 35.00 |
| | | | | | | 100×100 | 35 | 容器苗 | 株 | 70.00 |
| | | | | | | 120×120 | 40 | 容器苗 | 株 | 110.00 |
| 17 | 120017j0010 | 尖叶木樨榄 | Olea cuspidata | 自然高 | 球形灌木 | 60×60 | 25 | 容器苗 | 株 | 35.00 |
| | | | | | | 80×80 | 35 | 容器苗 | 株 | 50.00 |
| | | | | | | 100×100 | 35 | 容器苗 | 株 | 80.00 |
| | | | | | | 120×120 | 40 | 容器苗 | 株 | 120.00 |
| 18 | 120018j0024 | 金山棕 | Rhapis multifida | 自然高 | 球形灌木 | 60×60 | 25 | 容器苗 | 株 | 26.00 |
| | | | | | | 80×80 | 35 | 容器苗 | 株 | 62.00 |
| | | | | | | 100×100 | 35 | 容器苗 | 株 | 90.00 |
| | | | | | | 120×120 | 40 | 容器苗 | 株 | 130.00 |
| 19 | 120019j0026 | 金叶假连翘 | Duranta erecta ' Variegata ' | 自然高 | 球形灌木 | 60×60 | 25 | 容器苗 | 株 | 20.00 |
| | | | | | | 80×80 | 35 | 容器苗 | 株 | 36.00 |
| | | | | | | 100×100 | 35 | 容器苗 | 株 | 60.00 |
| | | | | | | 120×120 | 40 | 容器苗 | 株 | 97.00 |
| 20 | 120020j0027 | 金叶女贞 | Ligustrum x vicaryi | 自然高 | 球形灌木 | 60×60 | 25 | 容器苗 | 株 | 25.00 |
| | | | | | | 80×80 | 35 | 容器苗 | 株 | 40.00 |
| | | | | | | 100×100 | 35 | 容器苗 | 株 | 70.00 |
| | | | | | | 120×120 | 40 | 容器苗 | 株 | 110.00 |
| 21 | 120021j0033 | 九里香 | Murraya exotica | 自然高 | 球形灌木 | 60×60 | 25 | 容器苗 | 株 | 40.00 |
| | | | | | | 80×80 | 35 | 容器苗 | 株 | 70.00 |
| | | | | | | 100×100 | 35 | 容器苗 | 株 | 120.00 |
| | | | | | | 120×120 | 40 | 容器苗 | 株 | 160.00 |
| 22 | 120022i0007 | 勒杜鹃 | Bougainvillea spectabilis | 自然高 | 球形灌木 | 60×60 | 25 | 容器苗 | 株 | 35.00 |
| | | | | | | 80×80 | 35 | 容器苗 | 株 | 70.00 |
| | | | | | | 100×100 | 35 | 容器苗 | 株 | 100.00 |
| | | | | | | 120×120 | 40 | 容器苗 | 株 | 140.00 |
| 23 | 120023i0018 | 龙柏 | Sabina chinensis ' Kaizuka ' | 自然高 | 球形灌木 | 60×60 | 25 | 容器苗 | 株 | 40.00 |
| | | | | | | 80×80 | 35 | 容器苗 | 株 | 70.00 |
| | | | | | | 100×100 | 35 | 容器苗 | 株 | 100.00 |
| | | | | | | 120×120 | 40 | 容器苗 | 株 | 150.00 |
| 24 | 120024i0026 | 罗汉松 | Podocarpus macrophyllus | 自然高 | 球形灌木 | 60×60 | 30 | 容器苗 | 株 | 160.00 |
| | | | | | | 80×80 | 40 | 容器苗 | 株 | 230.00 |
| | | | | | | 100×100 | 40 | 容器苗 | 株 | 320.00 |
| | | | | | | 120×120 | 50 | 容器苗 | 株 | 360.00 |
| 25 | 120025m0023 | 米兰 | Aglaia odorata | 自然高 | 球形灌木 | 60×60 | 25 | 容器苗 | 株 | 40.00 |
| | | | | | | 80×80 | 35 | 容器苗 | 株 | 70.00 |
| | | | | | | 100×100 | 35 | 容器苗 | 株 | 120.00 |
| | | | | | | 120×120 | 40 | 容器苗 | 株 | 160.00 |
| 26 | 120026q0001 | 七彩大红花 (彩槿) | Hibiscus Rosa-sinensis ' Cooper ' | 自然高 | 球形灌木 | 60×60 | 25 | 容器苗 | 株 | 6.00 |
| | | | | | | 80×80 | 35 | 容器苗 | 株 | 13.00 |
| | | | | | | 100×100 | 35 | 容器苗 | 株 | 22.00 |
| | | | | | | 120×120 | 40 | 容器苗 | 株 | 45.00 |
| 27 | 120027s0009 | 山指甲 | Ligustrum sinense | 自然高 | 球形灌木 | 60×60 | 25 | 容器苗 | 株 | 30.00 |
| | | | | | | 80×80 | 35 | 容器苗 | 株 | 45.00 |
| | | | | | | 100×100 | 35 | 容器苗 | 株 | 55.00 |
| | | | | | | 120×120 | 40 | 容器苗 | 株 | 80.00 |
| 28 | 120028z0009 | 栀子花 | Gardenia jasminoides | 自然高 | 球形灌木 | 60×60 | 25 | 容器苗 | 株 | 30.00 |
| | | | | | | 80×80 | 35 | 容器苗 | 株 | 45.00 |
| | | | | | | 100×100 | 35 | 容器苗 | 株 | 85.00 |
| | | | | | | 120×120 | 40 | 容器苗 | 株 | 120.00 |
| 29 | 120029z0020 | 棕竹 | Rhapis excelsa | 自然高 | 球形灌木 | 60×60 | 25 | 容器苗 | 株 | 22.00 |
| | | | | | | 80×80 | 35 | 容器苗 | 株 | 52.00 |
| | | | | | | 100×100 | 35 | 容器苗 | 株 | 70.00 |
| | | | | | | 120×120 | 40 | 容器苗 | 株 | 100.00 |
| 30 | 130001c0004 | 茶梅 | Camellia sasanqua | 自然高 | 柱形灌木 | 100-120×60-80 | 30 | 容器苗 | 株 | 150.00 |
| | | | | | | 120-150×80-100 | 40 | 容器苗 | 株 | 350.00 |
| | | | | | | 150-180×80-120 | 50 | 容器苗 | 株 | 550.00 |
| | | | | | | 180-200×100-140 | 50 | 容器苗 | 株 | 650.00 |

● 苗木、花卉价格

(2020年第二季度价格)

(续前)

二、灌木——造型灌木(球形灌木、柱形灌木、伞形灌木、塔形灌木)

| 序号 | 编码 | 名称 | 拉丁名 | 主变量 | 形状 | 规格 (cm) | | | 单位 | 价格 (元) |
|----|-------------|------|----------------------------------|-----|------|-----------------|------|------|----|--------|
| | | | | | | 自然高×冠幅 | 容器直径 | 栽培方式 | | |
| 31 | 130002c0010 | 垂叶榕 | Ficus benjamina | 自然高 | 柱形灌木 | 100-120×60-80 | 30 | 容器苗 | 株 | 32.00 |
| | | | | | | 120-150×80-100 | 40 | 容器苗 | 株 | 60.00 |
| | | | | | | 150-180×80-120 | 50 | 容器苗 | 株 | 90.00 |
| | | | | | | 180-200×100-140 | 50 | 容器苗 | 株 | 130.00 |
| 32 | 130003f0006 | 非洲茉莉 | Fagraea ceilanica | 自然高 | 柱形灌木 | 100-120×60-80 | 30 | 容器苗 | 株 | 42.00 |
| | | | | | | 120-150×80-100 | 40 | 容器苗 | 株 | 80.00 |
| | | | | | | 150-180×80-120 | 50 | 容器苗 | 株 | 120.00 |
| | | | | | | 180-200×100-140 | 50 | 容器苗 | 株 | 180.00 |
| 33 | 130004f0021 | 福建茶 | Carmona microphylla | 自然高 | 柱形灌木 | 100-120×60-80 | 30 | 容器苗 | 株 | 48.00 |
| | | | | | | 120-150×80-100 | 40 | 容器苗 | 株 | 78.00 |
| | | | | | | 150-180×80-120 | 50 | 容器苗 | 株 | 120.00 |
| | | | | | | 180-200×100-140 | 50 | 容器苗 | 株 | 200.00 |
| 34 | 130005h0043 | 红叶石楠 | Photinia serrulata | 自然高 | 柱形灌木 | 100-120×60-80 | 30 | 容器苗 | 株 | 50.00 |
| | | | | | | 120-150×80-100 | 40 | 容器苗 | 株 | 100.00 |
| | | | | | | 150-180×80-120 | 50 | 容器苗 | 株 | 160.00 |
| | | | | | | 180-200×100-140 | 50 | 容器苗 | 株 | 220.00 |
| 35 | 130006h0082 | 黄金叶 | Duranta erecta ' Dwarf Yellow ' | 自然高 | 柱形灌木 | 100-120×60-80 | 30 | 容器苗 | 株 | 35.00 |
| | | | | | | 120-150×80-100 | 40 | 容器苗 | 株 | 55.00 |
| | | | | | | 150-180×80-120 | 50 | 容器苗 | 株 | 100.00 |
| | | | | | | 180-200×100-140 | 50 | 容器苗 | 株 | 140.00 |
| 36 | 130007h0092 | 火山榕 | Ficus deversifolia | 自然高 | 柱形灌木 | 100-120×60-80 | 30 | 容器苗 | 株 | 38.00 |
| | | | | | | 120-150×80-100 | 40 | 容器苗 | 株 | 54.00 |
| | | | | | | 150-180×80-120 | 50 | 容器苗 | 株 | 98.00 |
| | | | | | | 180-200×100-140 | 50 | 容器苗 | 株 | 110.00 |
| 37 | 140001c0010 | 垂叶榕 | Ficus benjamina | 自然高 | 伞形灌木 | 130-150×60-80 | 40 | 容器苗 | 株 | 80.00 |
| | | | | | | 150-200×80-120 | 50 | 容器苗 | 株 | 120.00 |
| | | | | | | 200-250×100-140 | 60 | 容器苗 | 株 | 180.00 |
| 38 | 140002h0067 | 花叶榕 | Ficus benjamina ' Starlight ' | 自然高 | 伞形灌木 | 130-150×60-80 | 40 | 容器苗 | 株 | 130.00 |
| | | | | | | 150-200×80-120 | 50 | 容器苗 | 株 | 180.00 |
| | | | | | | 200-250×100-140 | 60 | 容器苗 | 株 | 260.00 |
| 39 | 140003h0080 | 黄金榕 | Ficus microcarpa ' Aurea ' | 自然高 | 伞形灌木 | 130-150×60-80 | 40 | 容器苗 | 株 | 130.00 |
| | | | | | | 150-200×80-120 | 50 | 容器苗 | 株 | 150.00 |
| | | | | | | 200-250×100-140 | 60 | 容器苗 | 株 | 250.00 |
| 40 | 140004j0022 | 金钱榕 | Ficus deltoidea | 自然高 | 伞形灌木 | 130-150×60-80 | 40 | 容器苗 | 株 | 130.00 |
| | | | | | | 150-200×80-120 | 50 | 容器苗 | 株 | 150.00 |
| | | | | | | 200-250×100-140 | 60 | 容器苗 | 株 | 250.00 |
| 41 | 140005j0028 | 金叶榕 | Ficus microcaba ' Golden Leave ' | 自然高 | 伞形灌木 | 130-150×60-80 | 40 | 容器苗 | 株 | 130.00 |
| | | | | | | 150-200×80-120 | 50 | 容器苗 | 株 | 150.00 |
| | | | | | | 200-250×100-140 | 60 | 容器苗 | 株 | 250.00 |
| 42 | 150001f0006 | 非洲茉莉 | Fagraea ceilanica | 自然高 | 塔形灌木 | 100-120×60-80 | 40 | 容器苗 | 株 | 48.00 |
| | | | | | | 120-150×80-100 | 50 | 容器苗 | 株 | 80.00 |
| | | | | | | 150-200×100-120 | 60 | 容器苗 | 株 | 140.00 |
| 43 | 150002f0021 | 福建茶 | Carmona microphylla | 自然高 | 塔形灌木 | 100-120×60-80 | 40 | 容器苗 | 株 | 45.00 |
| | | | | | | 120-150×80-100 | 50 | 容器苗 | 株 | 80.00 |
| | | | | | | 150-200×100-120 | 60 | 容器苗 | 株 | 140.00 |
| 44 | 150003h0021 | 红车 | Syzygium rehderianum | 自然高 | 塔形灌木 | 100-120×60-80 | 40 | 容器苗 | 株 | 35.00 |
| | | | | | | 120-150×80-100 | 50 | 容器苗 | 株 | 65.00 |
| | | | | | | 150-200×100-120 | 60 | 容器苗 | 株 | 110.00 |
| 45 | 150004h0081 | 黄金香柳 | Melaleuca bracteata | 自然高 | 塔形灌木 | 100-120×60-80 | 40 | 容器苗 | 株 | 50.00 |
| | | | | | | 120-150×80-100 | 50 | 容器苗 | 株 | 68.00 |
| | | | | | | 150-200×100-120 | 60 | 容器苗 | 株 | 110.00 |
| 46 | 150005h0092 | 火山榕 | Ficus deversifolia | 自然高 | 塔形灌木 | 100-120×60-80 | 40 | 容器苗 | 株 | 45.00 |
| | | | | | | 120-150×80-100 | 50 | 容器苗 | 株 | 80.00 |
| | | | | | | 150-200×100-120 | 60 | 容器苗 | 株 | 120.00 |
| 47 | 150006j0022 | 金钱榕 | Ficus deltoidea | 自然高 | 塔形灌木 | 100-120×60-80 | 40 | 容器苗 | 株 | 45.00 |
| | | | | | | 120-150×80-100 | 50 | 容器苗 | 株 | 100.00 |
| | | | | | | 150-200×100-120 | 60 | 容器苗 | 株 | 150.00 |

● 苗木、花卉价格

(2020年第二季度价格)

二、灌木——造型灌木(球形灌木、柱形灌木、伞形灌木、塔形灌木)

(续前)

| 序号 | 编码 | 名称 | 拉丁名 | 主变量 | 形状 | 规格 (cm) | | | 单位 | 价格 (元) |
|----|-------------|-----|------------------------|-----|------|-----------------|------|------|----|--------|
| | | | | | | 自然高×冠幅 | 容器直径 | 栽培方式 | | |
| 48 | 150007I0016 | 柳叶榕 | Ficus variolosa | 自然高 | 塔形灌木 | 100-120×60-80 | 40 | 容器苗 | 株 | 45.00 |
| | | | | | | 120-150×80-100 | 50 | 容器苗 | 株 | 65.00 |
| | | | | | | 150-200×100-120 | 60 | 容器苗 | 株 | 110.00 |
| 49 | 150008y0001 | 鸭脚木 | Schefflera heptaphylla | 自然高 | 塔形灌木 | 100-120×60-80 | 40 | 容器苗 | 株 | 45.00 |
| | | | | | | 120-150×80-100 | 50 | 容器苗 | 株 | 90.00 |
| | | | | | | 150-200×100-120 | 60 | 容器苗 | 株 | 150.00 |

二、灌木——棕榈类灌木、竹类灌木

| 序号 | 编码 | 类别 | 名称 | 拉丁名 | 主变量 | 规格 (cm) | | | | | | 单位 | 价格 (元) | |
|----|-------------|-------|---------|-----------------------------------|-----|---------|---------|---------|---------|---------|------|-----|--------|--------|
| | | | | | | 自然高 | 基径 | 冠幅 | 分枝数 | 叶片数 | 容器直径 | | | 栽培方式 |
| 1 | 160001s0003 | 棕榈类灌木 | 三药槟榔 | Areca triandra | 自然高 | 150-200 | | 130-180 | 3-4支/丛 | 10-15片叶 | 40 | 容器苗 | 丛 | 75.00 |
| | | | | | | 200-250 | | 130-180 | 4-5支/丛 | 10-15片叶 | 50 | 容器苗 | 丛 | 160.00 |
| | | | | | | 250-300 | | 130-180 | 5-6支/丛 | 10-15片叶 | 50 | 容器苗 | 丛 | 260.00 |
| 2 | 160002s0004 | 棕榈类灌木 | 散尾葵 | Areca triandra | 自然高 | 150-200 | | 130-180 | 5-6支/丛 | 10-15片叶 | 40 | 容器苗 | 丛 | 50.00 |
| | | | | | | 200-250 | | 130-180 | 6-8支/丛 | 10-15片叶 | 50 | 容器苗 | 丛 | 80.00 |
| | | | | | | 250-300 | | 130-180 | 8-10支/丛 | 10-15片叶 | 50 | 容器苗 | 丛 | 180.00 |
| 3 | 160003y0037 | 棕榈类灌木 | 鱼骨葵 | Arenga tremula | 自然高 | 200-250 | | 150-200 | 8-10支/丛 | 15-20片叶 | 40 | 容器苗 | 丛 | 180.00 |
| | | | | | | 250-300 | | 200-250 | 8-10支/丛 | 15-20片叶 | 50 | 容器苗 | 丛 | 230.00 |
| | | | | | | 300-350 | | 200-250 | 8-10支/丛 | 15-20片叶 | 60 | 容器苗 | 丛 | 280.00 |
| 4 | 160004y0039 | 棕榈类灌木 | 鱼尾葵(短穗) | Caryota mitis | 自然高 | 150-200 | | 130-150 | 4-5支/丛 | 15-20片叶 | 50 | 容器苗 | 丛 | 75.00 |
| | | | | | | 200-250 | | 150-180 | 5-6支/丛 | 15-20片叶 | 50 | 容器苗 | 丛 | 150.00 |
| | | | | | | 250-300 | | 180-200 | 6-8支/丛 | 15-20片叶 | 60 | 容器苗 | 丛 | 210.00 |
| 5 | 170001d0019 | 苏铁类灌木 | *德保苏铁 | Cycas debaoensis | 自然高 | 80-100 | | 60-80 | 单支 | 8-10片叶 | 50 | 容器苗 | 株 | 180.00 |
| | | | | | | 100-120 | | 80-100 | 单支 | 8-10片叶 | 60 | 容器苗 | 株 | 300.00 |
| | | | | | | 120-150 | | 100-120 | 单支 | 8-10片叶 | 80 | 容器苗 | 株 | 350.00 |
| 6 | 170002h0070 | 苏铁类灌木 | *华南苏铁 | Cycas rumphii | 自然高 | 80-100 | | 60-80 | 单支 | 15-20片叶 | 50 | 容器苗 | 株 | 160.00 |
| | | | | | | 100-120 | | 80-100 | 单支 | 15-20片叶 | 50 | 容器苗 | 株 | 260.00 |
| | | | | | | 120-150 | | 100-120 | 单支 | 15-20片叶 | 60 | 容器苗 | 株 | 310.00 |
| 7 | 170003I0014 | 苏铁类灌木 | *鳞秕泽米 | Zamia furfuracea | 自然高 | 80-100 | | 80-100 | 单支 | 30-40片叶 | 40 | 容器苗 | 株 | 180.00 |
| | | | | | | 100-120 | | 100-120 | 单支 | 30-40片叶 | 50 | 容器苗 | 株 | 280.00 |
| | | | | | | 120-150 | | 120-150 | 单支 | 30-40片叶 | 60 | 容器苗 | 株 | 340.00 |
| 8 | 170004s0038 | 苏铁类灌木 | 苏铁 | Cycas revoluta | 自然高 | 80-100 | | 80-100 | 单支 | 30-40片叶 | 40 | 容器苗 | 株 | 100.00 |
| | | | | | | 100-120 | | 100-120 | 单支 | 30-40片叶 | 50 | 容器苗 | 株 | 150.00 |
| | | | | | | 120-150 | | 120-150 | 单支 | 30-40片叶 | 60 | 容器苗 | 株 | 230.00 |
| 9 | 180001f0015 | 竹类灌木 | 凤尾竹 | Bambusa multiplex 'fernleaf' | 自然高 | 150-200 | | | 8-10支/丛 | | 15 | 容器苗 | 丛 | 10.00 |
| | | | | | | 200-250 | | | 8-10支/丛 | | 15 | 容器苗 | 丛 | 13.00 |
| | | | | | | 250-300 | | | 8-10支/丛 | | 15 | 容器苗 | 丛 | 18.00 |
| 10 | 180002f0018 | 竹类灌木 | 佛肚竹 | Bambusa ventricosa | 自然高 | 150-200 | | | 5支/丛 | | 15 | 容器苗 | 丛 | 60.00 |
| | | | | | | 200-250 | | | 5支/丛 | | 20 | 容器苗 | 丛 | 80.00 |
| | | | | | | 250-300 | | | 5支/丛 | | 25 | 容器苗 | 丛 | 100.00 |
| 11 | 180003r0001 | 竹类灌木 | 人面竹 | Phyllostachys aurea | 自然高 | 150-200 | 1.5-2.5 | | 8支/丛 | | 20 | 容器苗 | 丛 | 130.00 |
| | | | | | | 200-250 | 1.5-2.5 | | 8支/丛 | | 20 | 容器苗 | 丛 | 150.00 |
| | | | | | | 250-300 | 1.5-2.5 | | 8支/丛 | | 20 | 容器苗 | 丛 | 180.00 |
| 12 | 180004x0013 | 竹类灌木 | 小琴丝竹 | Bambusa multiplex 'Alphonse-Karr' | 自然高 | 150-200 | 1.5-2.0 | | 8-10支/丛 | | 15 | 容器苗 | 丛 | 15.00 |
| | | | | | | 200-250 | 1.5-2.0 | | 8-10支/丛 | | 15 | 容器苗 | 丛 | 18.00 |
| | | | | | | 250-300 | 1.5-2.0 | | 8-10支/丛 | | 15 | 容器苗 | 丛 | 25.00 |

说明:空白栏为相应品种不做主要参考的指标。

● 苗木、花卉价格

(2020年第二季度价格)

(续前)

三、草本——普通类草本、水生普通草本

| 序号 | 编码 | 类别 | 名称 | 拉丁名 | 主变量 | 规格 (cm) | | | | 单位 | 价格 (元) |
|----|-------------|-------|----------------|--|-----|----------------|-----|------|------|----|----------|
| | | | | | | 自然高 × 冠幅 | 叶片数 | 容器直径 | 栽培方式 | | |
| 1 | 190001b0006 | 普通类草本 | 白蝴蝶 | Syngonium podophyllum | 自然高 | 15-20 × 10-15 | | 10 | 容器苗 | 袋 | 0.60 |
| | | | | | | 20-25 × 15-20 | | 15 | 容器苗 | 袋 | 0.80 |
| 2 | 190002b0011 | 普通类草本 | 白掌 | Spathiphyllum floribundum ' Clevelandii ' | 自然高 | 20-30 × 15-25 | | 10 | 容器苗 | 袋 | 2.50 |
| | | | | | | 30-40 × 25-35 | | 15 | 容器苗 | 袋 | 6.00 |
| 3 | 190003b0015 | 普通类草本 | 板蓝根 | Isatis tinctoria | 自然高 | 20-30 × 15-25 | | 10 | 容器苗 | 袋 | 1.30 |
| | | | | | | 30-40 × 25-35 | | 15 | 容器苗 | 袋 | 3.00 |
| 4 | 190004b0016 | 普通类草本 | 薄荷 | Mentha haplocalyx | 自然高 | 20-30 × 5-15 | | 10 | 容器苗 | 袋 | 0.80 |
| | | | | | | 30-40 × 10-20 | | 15 | 容器苗 | 袋 | 2.00 |
| 5 | 190005c0002 | 普通类草本 | 彩叶草 | Coleus blumei | 自然高 | 15-20 × 10-15 | | 10 | 容器苗 | 袋 | 0.50 |
| | | | | | | 30-40 × 20-30 | | 15 | 容器苗 | 袋 | 1.50 |
| 6 | 190006c0006 | 普通类草本 | 车前草 | Plantago asiatica | 自然高 | 20-30 × 15-25 | | 10 | 容器苗 | 袋 | 1.00 |
| | | | | | | 30-40 × 25-35 | | 10 | 容器苗 | 袋 | 2.00 |
| 7 | 190007c0011 | 普通类草本 | 春羽 | Philodendron selloum | 自然高 | 20-30 × 15-25 | | 10 | 容器苗 | 袋 | 1.30 |
| | | | | | | 30-40 × 25-35 | | 15 | 容器苗 | 袋 | 3.00 |
| | | | | | | 60-80 × 40-60 | | 15 | 容器苗 | 袋 | 6.00 |
| | | | | | | 80-100 × 60-80 | | 15 | 容器苗 | 袋 | 15.00 |
| 8 | 190008c0013 | 普通类草本 | 葱兰 | Zephyranthes candida | 自然高 | 10-15 × 10-15 | | 5 | 容器苗 | 袋 | 0.50 |
| | | | | | | 15-20 × 15-20 | | 10 | 容器苗 | 袋 | 0.60 |
| 9 | 190009c0014 | 普通类草本 | 翠芦莉 | Aphelandra ruellia | 自然高 | 20-30 × 20-30 | | 10 | 容器苗 | 袋 | 0.80 |
| | | | | | | 30-40 × 30-40 | | 15 | 容器苗 | 袋 | 1.50 |
| 10 | 190010d0001 | 普通类草本 | 大鹤望兰 (白花天堂鸟) | Strelitzia nicolai | 自然高 | 20-30 × 15-25 | | 10 | 容器苗 | 袋 | 2.20 |
| | | | | | | 30-40 × 25-35 | | 15 | 容器苗 | 袋 | 3.80 |
| 11 | 190011d0007 | 普通类草本 | 大叶蚌兰 | Rhoeo spathaceo ' Albovirens ' | 自然高 | 15-20 × 10-15 | | 10 | 容器苗 | 袋 | 0.50 |
| | | | | | | 30-40 × 25-35 | | 10 | 容器苗 | 袋 | 0.80 |
| 12 | 190012d0009 | 普通类草本 | 大叶红草 | Altemanthera ficoidea ' Ruliginosa ' | 自然高 | 15-20 × 10-15 | | 10 | 容器苗 | 袋 | 0.50 |
| | | | | | | 30-40 × 25-35 | | 10 | 容器苗 | 袋 | 0.80 |
| 13 | 190013d0013 | 普通类草本 | 大叶青铁 | Cordyline fruticosa ' Kiwi ' | 自然高 | 20-30 × 15-25 | | 10 | 容器苗 | 袋 | 1.20 |
| | | | | | | 30-40 × 25-35 | | 15 | 容器苗 | 袋 | 3.00 |
| 14 | 190014d0022 | 普通类草本 | 吊兰 | Chlorophytum comosum | 自然高 | 20-30 × 15-25 | | 10 | 容器苗 | 袋 | 1.00 |
| | | | | | | 30-40 × 25-35 | | 10 | 容器苗 | 袋 | 2.00 |
| 15 | 190015d0023 | 普通类草本 | 吊竹梅 | Tradescantia zebrina | 自然高 | 20-30 × 15-25 | | 10 | 容器苗 | 袋 | 0.70 |
| | | | | | | 30-40 × 25-35 | | 15 | 容器苗 | 袋 | 1.50 |
| 16 | 190016g0010 | 普通类草本 | 广藿香 | Pogostemon cablin | 自然高 | 20-30 × 15-25 | | 10 | 容器苗 | 袋 | 1.00 |
| | | | | | | 30-40 × 25-35 | | 15 | 容器苗 | 袋 | 1.50 |
| 17 | 190017h0009 | 普通类草本 | 海芋 | Alocasia macrorrhizos | 自然高 | 20-30 × 15-25 | | 10 | 容器苗 | 袋 | 0.60 |
| | | | | | | 30-40 × 25-35 | | 15 | 容器苗 | 袋 | 1.00 |
| 18 | 190018h0020 | 普通类草本 | 红草 | Alternanthera dentata ' Rubiginosa ' | 自然高 | 10-15 × 10-15 | | 5 | 容器苗 | 袋 | 0.30 |
| | | | | | | 15-20 × 15-20 | | 5 | 容器苗 | 袋 | 0.40 |
| 19 | 190019h0045 | 普通类草本 | 红掌(花烛) | Anthurium andraeanum | 自然高 | 20-30 × 15-25 | | 10 | 容器苗 | 袋 | 3.00 |
| | | | | | | 30-40 × 25-35 | | 15 | 容器苗 | 袋 | 5.00 |
| 20 | 190020h0055 | 普通类草本 | 虎耳草 | Saxifraga stolonifera | 自然高 | 20-30 × 15-25 | | 10 | 容器苗 | 袋 | 1.00 |
| | | | | | | 30-40 × 25-35 | | 15 | 容器苗 | 袋 | 2.00 |
| 21 | 190021h0061 | 普通类草本 | 花叶冷水花 | Pilea cadierei | 自然高 | 15-20 × 10-15 | | 10 | 容器苗 | 袋 | 0.60 |
| | | | | | | 30-40 × 25-35 | | 10 | 容器苗 | 袋 | 1.20 |
| 22 | 190022h0062 | 普通类草本 | 花叶良姜 | Alpinia sanderae | 自然高 | 20-30 × 15-25 | | 10 | 容器苗 | 袋 | 2.50 |
| | | | | | | 30-40 × 25-35 | | 15 | 容器苗 | 袋 | 3.50 |
| 23 | 190023h0065 | 普通类草本 | 花叶美人蕉 | Canna generalis ' Striatus ' | 自然高 | 20-30 × 15-25 | | 10 | 容器苗 | 袋 | 1.50 |
| | | | | | | 30-40 × 25-35 | | 15 | 容器苗 | 袋 | 2.00 |
| 24 | 190024h0069 | 普通类草本 | 花叶万年青 | Dieffenbachia picta | 自然高 | 20-30 × 15-25 | | 10 | 容器苗 | 袋 | 1.50 |
| | | | | | | 30-40 × 25-35 | | 15 | 容器苗 | 袋 | 2.00 |
| 25 | 190025h0086 | 普通类草本 | 黄虾花 | Pachystachys lutea | 自然高 | 15-20 × 10-15 | | 10 | 容器苗 | 袋 | 1.20 |
| | | | | | | 20-25 × 10-20 | | 15 | 容器苗 | 袋 | 2.00 |
| 26 | 190026h0089 | 普通类草本 | 火鹤花 | Anthurium scherzerianum | 自然高 | 20-30 × 20-30 | | 10 | 容器苗 | 袋 | 2.00 |
| | | | | | | 30-40 × 30-40 | | 15 | 容器苗 | 袋 | 2.50 |
| 27 | 190027j0012 | 普通类草本 | 姜花 | Hedychium coronarium | 自然高 | 15-20 × 10-15 | | 10 | 容器苗 | 袋 | 1.50 |
| | | | | | | 20-25 × 15-20 | | 15 | 容器苗 | 袋 | 2.00 |
| 28 | 190028j0018 | 普通类草本 | 金花生 | Arachis duranensis | 自然高 | 10-15 × 10-15 | | 10 | 容器苗 | 袋 | 0.20 |
| | | | | | | 15-20 × 15-20 | | 15 | 容器苗 | 袋 | 0.30 |

● 苗木、花卉价格

(2020年第二季度价格)

(续前)

三、草本——普通类草本、水生普通草本

| 序号 | 编码 | 类别 | 名称 | 拉丁名 | 主变量 | 规格 (cm) | | | | 单位 | 价格 (元) |
|----|-------------|-------|-------|-----------------------------|-----|-------------|-----|------|------|----|--------|
| | | | | | | 自然高×冠幅 | 叶片数 | 容器直径 | 栽培方式 | | |
| 29 | 190029j0035 | 普通类草本 | 桔梗 | Platycodon grandiflorus | 自然高 | 20-30×15-25 | | 10 | 容器苗 | 袋 | 0.80 |
| | | | | | | 30-40×25-35 | | 15 | 容器苗 | 袋 | 1.50 |
| 30 | 190030k0002 | 普通类草本 | 孔雀竹芋 | Calathea makoyana | 自然高 | 20-30×15-25 | | 10 | 容器苗 | 袋 | 1.50 |
| | | | | | | 30-40×25-35 | | 15 | 容器苗 | 袋 | 2.50 |
| 31 | 190031l0008 | 普通类草本 | 肋骨蕨 | Blechnum gibbum | 自然高 | 20-30×20-30 | | 10 | 容器苗 | 袋 | 0.70 |
| | | | | | | 30-40×30-40 | | 15 | 容器苗 | 袋 | 1.00 |
| 32 | 190032l0010 | 普通类草本 | 丽莎蕨 | Rumohra adiantiformis | 自然高 | 20-30×20-30 | | 10 | 容器苗 | 袋 | 1.00 |
| | | | | | | 30-40×30-40 | | 15 | 容器苗 | 袋 | 1.50 |
| 33 | 190033l0012 | 普通类草本 | 镰刀蕨 | Pseudocyclosorus falcilobus | 自然高 | 20-30×20-30 | | 10 | 容器苗 | 袋 | 1.00 |
| | | | | | | 30-40×30-40 | | 15 | 容器苗 | 袋 | 1.50 |
| 34 | 190034l0021 | 普通类草本 | 龙吐珠 | Clerodendrum thomsonae | 自然高 | 20-30×15-25 | | 10 | 容器苗 | 袋 | 2.00 |
| | | | | | | 30-40×25-35 | | 15 | 容器苗 | 袋 | 3.00 |
| 35 | 190035l0030 | 普通类草本 | 葎草 | Humulus scandens | 自然高 | 20-30×20-30 | | 5 | 容器苗 | 袋 | 1.00 |
| | | | | | | 30-40×30-40 | | 5 | 容器苗 | 袋 | 1.50 |
| 36 | 190036m0007 | 普通类草本 | 麦冬 | Ophiopogon japonicus | 自然高 | 10-15×10-15 | | 5 | 容器苗 | 袋 | 0.40 |
| | | | | | | 15-20×15-20 | | 10 | 容器苗 | 袋 | 0.50 |
| 37 | 190037m0008 | 普通类草本 | 满天星 | Gypsophila paniculata | 自然高 | 10-15×10-15 | | 5 | 容器苗 | 袋 | 0.50 |
| | | | | | | 15-20×15-20 | | 10 | 容器苗 | 袋 | 0.80 |
| 38 | 190038m0014 | 普通类草本 | 美观兰 | Eulophia graminea | 自然高 | 20-30×15-25 | | 5 | 容器苗 | 袋 | 1.50 |
| | | | | | | 30-40×25-35 | | 10 | 容器苗 | 袋 | 2.50 |
| 39 | 190039m0019 | 普通类草本 | 美女樱 | Verbena hybrida | 自然高 | 20-30×15-25 | | 10 | 容器苗 | 袋 | 1.50 |
| | | | | | | 30-40×25-35 | | 15 | 容器苗 | 袋 | 2.00 |
| 40 | 190040m0020 | 普通类草本 | 美人蕉 | Canna indica | 自然高 | 20-30×15-25 | | 10 | 容器苗 | 袋 | 1.50 |
| | | | | | | 30-40×25-35 | | 15 | 容器苗 | 袋 | 2.50 |
| 41 | 190041n0006 | 普通类草本 | 鸟蕉 | Heliconia bihai | 自然高 | 20-30×15-25 | | 10 | 容器苗 | 袋 | 2.50 |
| | | | | | | 30-40×25-35 | | 15 | 容器苗 | 袋 | 3.50 |
| 42 | 190042n0007 | 普通类草本 | 纽扣蕨 | Pellaea ratunditalia | 自然高 | 20-30×20-30 | | 10 | 容器苗 | 袋 | 2.00 |
| | | | | | | 30-40×30-40 | | 15 | 容器苗 | 袋 | 3.00 |
| 43 | 190043p0003 | 普通类草本 | 炮仗竹 | Russelia equisetiformis | 自然高 | 20-30×15-25 | | 10 | 容器苗 | 袋 | 1.50 |
| | | | | | | 30-40×25-35 | | 15 | 容器苗 | 袋 | 2.00 |
| 44 | 190044p0009 | 普通类草本 | 铺地榕 | Ficus tikoua | 自然高 | 10-15×10-15 | | 10 | 容器苗 | 袋 | 1.00 |
| | | | | | | 15-20×15-20 | | 15 | 容器苗 | 袋 | 1.20 |
| 45 | 190045q0002 | 普通类草本 | 七彩竹芋 | Calathea roseo-picta | 自然高 | 15-20×10-15 | | 10 | 容器苗 | 袋 | 1.50 |
| | | | | | | 20-25×15-20 | | 15 | 容器苗 | 袋 | 2.50 |
| 46 | 190046q0011 | 普通类草本 | 驱蚊草 | Pelargonium graveolens | 自然高 | 20-30×15-25 | | 10 | 容器苗 | 袋 | 2.50 |
| | | | | | | 30-40×25-35 | | 15 | 容器苗 | 袋 | 3.50 |
| 47 | 190047s0008 | 普通类草本 | 山菅兰 | Dianella ensifolia | 自然高 | 20-30×15-25 | | 10 | 容器苗 | 袋 | 0.80 |
| | | | | | | 30-40×25-35 | | 10 | 容器苗 | 袋 | 1.20 |
| 48 | 190048s0011 | 普通类草本 | 射干 | Belamcanda chinensis | 自然高 | 20-30×15-25 | | 10 | 容器苗 | 袋 | 1.20 |
| | | | | | | 30-40×25-35 | | 15 | 容器苗 | 袋 | 1.50 |
| 49 | 190049s0013 | 普通类草本 | 肾蕨 | Nephrolepis cordifolia | 自然高 | 15-20×10-15 | | 10 | 容器苗 | 袋 | 0.40 |
| | | | | | | 20-25×15-20 | | 15 | 容器苗 | 袋 | 0.60 |
| 50 | 190050s0016 | 普通类草本 | 石化野鸡尾 | Onychium japonicum | 自然高 | 20-30×20-30 | | 10 | 容器苗 | 袋 | 1.50 |
| | | | | | | 30-40×30-40 | | 15 | 容器苗 | 袋 | 2.00 |
| 51 | 190051t0008 | 普通类草本 | 天门冬 | Radix Asparagi | 自然高 | 10-15×10-15 | | 10 | 容器苗 | 袋 | 0.40 |
| | | | | | | 15-20×15-20 | | 10 | 容器苗 | 袋 | 0.60 |
| 52 | 190052w0003 | 普通类草本 | 万年青 | Rohdea japonica | 自然高 | 20-30×15-25 | | 10 | 容器苗 | 袋 | 1.50 |
| | | | | | | 30-40×25-35 | | 15 | 容器苗 | 袋 | 2.50 |
| 53 | 190053w0006 | 普通类草本 | 文殊兰 | Crinum asiaticum | 自然高 | 30-40×20-30 | | 10 | 容器苗 | 袋 | 2.00 |
| | | | | | | 40-50×30-40 | | 15 | 容器苗 | 袋 | 3.00 |
| 54 | 190054x0001 | 普通类草本 | 西瓜皮椒草 | Reperomia sandersii | 自然高 | 20-30×15-25 | | 10 | 容器苗 | 袋 | 0.80 |
| | | | | | | 30-40×25-35 | | 10 | 容器苗 | 袋 | 1.20 |
| 55 | 190055x0012 | 普通类草本 | 小蚌兰 | Rhoeo spathaceo 'Compacta' | 自然高 | 10-15×10-15 | | 5 | 容器苗 | 袋 | 0.50 |
| | | | | | | 15-20×15-20 | | 10 | 容器苗 | 袋 | 0.60 |
| 56 | 190056x0014 | 普通类草本 | 小天使 | Philodendron 'Xanadu' | 自然高 | 20-30×15-25 | | 10 | 容器苗 | 袋 | 1.20 |
| | | | | | | 30-40×25-35 | | 15 | 容器苗 | 袋 | 2.00 |

● 苗木、花卉价格

(2020年第二季度价格)

(续前)

三、草本——普通类草本、水生普通草本

| 序号 | 编码 | 类别 | 名称 | 拉丁名 | 主变量 | 规格 (cm) | | | | 单位 | 价格 (元) |
|----|-------------|--------|--------|---|-------|--------------|--------|------|------|----|--------|
| | | | | | | 自然高×冠幅 | 叶片数 | 容器直径 | 栽培方式 | | |
| 57 | 190057y0002 | 普通类草本 | 鸭跖草 | Commelina communis | 自然高 | 15-20×10-15 | | 10 | 容器苗 | 袋 | 0.60 |
| | | | | | | 30-40×25-35 | | 10 | 容器苗 | 袋 | 1.00 |
| 58 | 190058y0016 | 普通类草本 | 一叶兰 | Aspidistra elatior | 自然高 | 20-30×15-25 | | 10 | 容器苗 | 袋 | 2.00 |
| | | | | | | 30-40×25-35 | | 15 | 容器苗 | 袋 | 2.50 |
| 59 | 190059y0019 | 普通类草本 | 益母草 | Leonurus japonicus | 自然高 | 20-30×15-25 | | 10 | 容器苗 | 袋 | 0.80 |
| | | | | | | 30-40×25-35 | | 15 | 容器苗 | 袋 | 1.50 |
| 60 | 190060y0021 | 普通类草本 | 银边草 | Arrhenatherum elatius var. bulbosum | 自然高 | 10-15×10-15 | | 10 | 容器苗 | 袋 | 0.70 |
| | | | | | | 15-20×15-20 | | 10 | 容器苗 | 袋 | 0.90 |
| 61 | 190061y0024 | 普通类草本 | 银皇后万年青 | Aglaonema commutatum 'Silvcr Queen' | 自然高 | 20-30×15-25 | | 10 | 容器苗 | 袋 | 2.50 |
| | | | | | | 30-40×25-35 | | 15 | 容器苗 | 袋 | 4.50 |
| 62 | 190062y0041 | 普通类草本 | 鱼腥草 | Houttuynia cordata | 自然高 | 20-30×15-25 | | 10 | 容器苗 | 袋 | 0.80 |
| | | | | | | 30-40×25-35 | | 15 | 容器苗 | 袋 | 1.20 |
| 63 | 190063y0043 | 普通类草本 | 玉龙草 | Ophiopogon japonicus 'Nanus' | 自然高 | 10-15×10-15 | | 5 | 容器苗 | 袋 | 0.30 |
| 64 | 190064y0045 | 普通类草本 | 玉簪 | Hosta plantaginea | 自然高 | 20-30×15-25 | | 10 | 容器苗 | 袋 | 1.50 |
| | | | | | | 30-40×25-35 | | 15 | 容器苗 | 袋 | 2.50 |
| 65 | 190065y0046 | 普通类草本 | 鸢尾 | Iris tectorum | 自然高 | 15-20×10-15 | | 10 | 容器苗 | 袋 | 0.50 |
| | | | | | | 20-25×15-20 | | 10 | 容器苗 | 袋 | 0.80 |
| 66 | 190066z0003 | 普通类草本 | 长春花 | Catharanthus roseus | 自然高 | 15-20×10-15 | | 10 | 容器苗 | 袋 | 0.80 |
| | | | | | | 30-40×30-40 | | 15 | 容器苗 | 袋 | 1.50 |
| 67 | 190067z0005 | 普通类草本 | 掌蕨 | Colysis digitata | 自然高 | 20-30×15-25 | | 10 | 容器苗 | 袋 | 1.50 |
| | | | | | | 30-40×25-35 | | 15 | 容器苗 | 袋 | 2.50 |
| 68 | 190068z0010 | 普通类草本 | 蜘蛛兰 | Hymenocallis americana | 自然高 | 10-15×10-15 | | 10 | 容器苗 | 袋 | 0.40 |
| | | | | | | 15-20×15-20 | | 10 | 容器苗 | 袋 | 0.50 |
| 69 | 190069z0011 | 普通类草本 | 朱顶红 | Hippeastrum rutilum | 自然高 | 20-30×15-25 | | 10 | 容器苗 | 袋 | 1.50 |
| | | | | | | 30-40×25-35 | | 15 | 容器苗 | 袋 | 2.00 |
| 70 | 190070z0013 | 普通类草本 | 紫背竹芋 | Stromanthe sanguinea | 自然高 | 15-20×10-15 | | 10 | 容器苗 | 袋 | 1.50 |
| | | | | | | 20-25×15-20 | | 10 | 容器苗 | 袋 | 2.00 |
| 71 | 190071z0014 | 普通类草本 | 紫苏 | Perilla frutescens | 自然高 | 20-30×15-25 | | 10 | 容器苗 | 袋 | 0.80 |
| | | | | | | 30-40×25-35 | | 15 | 容器苗 | 袋 | 1.20 |
| 72 | 190072b0023 | 普通类草本 | *波斯红草 | Strobilanthes dyerianus | 普通类草本 | 20-30×15-25 | | 10 | 容器苗 | 袋 | 1.50 |
| | | | | | | 30-40×25-35 | | 15 | 容器苗 | 袋 | 2.50 |
| 73 | 190073c0015 | 普通类草本 | *叉花草 | Strobilanthes hamiltoniana (Steud.) Bosser et Heine | 普通类草本 | 20-30×15-25 | | 10 | 容器苗 | 袋 | 1.20 |
| | | | | | | 30-40×25-35 | | 15 | 容器苗 | 袋 | 1.60 |
| 74 | 190074h0095 | 普通类草本 | *红唇花 | Justicia brasiliana Roth | 普通类草本 | 20-30×15-25 | | 10 | 容器苗 | 袋 | 0.80 |
| | | | | | | 30-40×25-35 | | 15 | 容器苗 | 袋 | 2.00 |
| 75 | 190075m0034 | 普通类草本 | *马可芦莉 | Ruellia makoyana Closon | 普通类草本 | 20-30×15-25 | | 10 | 容器苗 | 袋 | 0.80 |
| | | | | | | 30-40×25-35 | | 15 | 容器苗 | 袋 | 1.80 |
| 76 | 200001a0001 | 水生普通草本 | 埃及纸莎草 | Cyperus papyrus | 自然高 | 35-50×30-40 | | 10 | 容器苗 | 袋 | 3.00 |
| | | | | | | 50-80×40-50 | | 10 | 容器苗 | 袋 | 4.50 |
| 77 | 200002c0012 | 水生普通草本 | 慈菇 | Sagittaria trifolia | 自然高 | 20-30×20-30 | | 10 | 容器苗 | 袋 | 1.10 |
| | | | | | | 30-40×20-30 | | 15 | 容器苗 | 袋 | 2.20 |
| 78 | 200003f0011 | 水生普通草本 | 风车草 | Cyperus alternifolius | 自然高 | 35-50×60-70 | | 10 | 容器苗 | 袋 | 2.00 |
| | | | | | | 50-80×60-70 | | 10 | 容器苗 | 袋 | 3.00 |
| | | | | | | 80-100×70-80 | | 15 | 容器苗 | 袋 | 4.50 |
| | | | | | | | | | | | |
| 79 | 200004f0020 | 水生普通草本 | 浮萍 | Lemna minor | 叶片数 | | 3-4片叶 | 20 | 容器苗 | 袋 | 0.40 |
| | | | | | | | 5-6片叶 | 20 | 容器苗 | 袋 | 0.50 |
| | | | | | | | 7-8片叶 | 30 | 容器苗 | 袋 | 0.60 |
| 80 | 200005h0015 | 水生普通草本 | 荷花 | Nelumbo nucifera | 叶片数 | | 5-8片叶 | 20 | 容器苗 | 袋 | 5.00 |
| | | | | | | | 9-12片叶 | 30 | 容器苗 | 袋 | 10.00 |
| 81 | 200006h0018 | 水生普通草本 | 黑藻 | Hydrilla verticillata | 叶片数 | | 5-6片叶 | 20 | 容器苗 | 袋 | 0.40 |
| | | | | | | | 7-8片叶 | 20 | 容器苗 | 袋 | 0.50 |
| | | | | | | | 9-12片叶 | 30 | 容器苗 | 袋 | 0.60 |
| 82 | 200007h0049 | 水生普通草本 | 狐尾草 | Alopecurus pratensis | 自然高 | 20-30×10-20 | | 10 | 容器苗 | 袋 | 2.00 |
| | | | | | | 30-40×10-20 | | 20 | 容器苗 | 袋 | 2.20 |
| 83 | 200008h0051 | 水生普通草本 | 狐尾藻 | Myriophyllum verticillatum | 叶片数 | | 5-6片叶 | 20 | 容器苗 | 袋 | 1.50 |
| | | | | | | | 7-8片叶 | 20 | 容器苗 | 袋 | 2.00 |
| | | | | | | | 9-12片叶 | 30 | 容器苗 | 袋 | 2.50 |

● 苗木、花卉价格

(2020年第二季度价格)

(续前)

三、草本——普通类草本、水生普通草本

| 序号 | 编码 | 类别 | 名称 | 拉丁名 | 主变量 | 规格 (cm) | | | | 单位 | 价格 (元) |
|-----|-------------|--------|---------|----------------------------------|-----|--------------|--------|------|------|----|--------|
| | | | | | | 自然高×冠幅 | 叶片数 | 容器直径 | 栽培方式 | | |
| 84 | 200009h0063 | 水生普通草本 | 花叶芦竹 | Arundo donax var. versicolor | 自然高 | 30-40×10-20 | | 10 | 容器苗 | 袋 | 1.80 |
| | | | | | | 40-50×30-40 | | 15 | 容器苗 | 袋 | 2.50 |
| 85 | 200010h0068 | 水生普通草本 | 花叶水葱 | Scirpus validus 'Zebrinus' | 自然高 | 30-40×20-30 | | 10 | 容器苗 | 袋 | 1.50 |
| | | | | | | 40-50×30-40 | | 10 | 容器苗 | 袋 | 2.00 |
| | | | | | | 50-60×30-40 | | 15 | 容器苗 | 袋 | 2.50 |
| 86 | 200011h0072 | 水生普通草本 | 槐叶萍 | Salvinia natans | 叶片数 | | 3-4片叶 | 20 | 容器苗 | 袋 | 1.20 |
| | | | | | | | 5-6片叶 | 20 | 容器苗 | 袋 | 2.00 |
| | | | | | | | 7-8片叶 | 30 | 容器苗 | 袋 | 2.50 |
| 87 | 200012j0014 | 水生普通草本 | 金边菖蒲 | Acorus tatarinowii | 自然高 | 30-40×20-30 | | 10 | 容器苗 | 袋 | 2.00 |
| | | | | | | 40-50×20-30 | | 10 | 容器苗 | 袋 | 2.50 |
| | | | | | | 50-60×30-40 | | 15 | 容器苗 | 袋 | 3.50 |
| 88 | 200013j0031 | 水生普通草本 | 金鱼藻 | Ceratophyllum demersum | 叶片数 | | 5-6片叶 | 20 | 容器苗 | 袋 | 1.50 |
| | | | | | | | 7-8片叶 | 20 | 容器苗 | 袋 | 2.00 |
| | | | | | | | 9-12片叶 | 30 | 容器苗 | 袋 | 2.50 |
| 89 | 200014k0003 | 水生普通草本 | 苦草 | Vallisneria natans | 叶片数 | | 5-6片叶 | 20 | 容器苗 | 袋 | 1.50 |
| | | | | | | | 7-8片叶 | 20 | 容器苗 | 袋 | 2.00 |
| | | | | | | | 9-12片叶 | 30 | 容器苗 | 袋 | 2.50 |
| 90 | 200015l0024 | 水生普通草本 | 芦苇 | Phragmites australis | 自然高 | 30-40×20-30 | | 10 | 容器苗 | 袋 | 1.50 |
| | | | | | | 40-50×30-40 | | 10 | 容器苗 | 袋 | 2.00 |
| | | | | | | 50-60×40-50 | | 15 | 容器苗 | 袋 | 2.50 |
| 91 | 200016p0012 | 水生普通草本 | 蒲葦 | Cortaderia selloana | 自然高 | 30-40×20-30 | | 10 | 容器苗 | 袋 | 1.50 |
| | | | | | | 40-50×30-40 | | 10 | 容器苗 | 袋 | 2.00 |
| | | | | | | 50-60×40-50 | | 15 | 容器苗 | 袋 | 2.50 |
| 92 | 200017q0003 | 水生普通草本 | 千屈菜 | Lythrum salicaria | 自然高 | 20-30×20-30 | | 10 | 容器苗 | 袋 | 1.50 |
| | | | | | | 30-40×30-40 | | 15 | 容器苗 | 袋 | 2.00 |
| 93 | 200018s0026 | 水生普通草本 | 水菖蒲 | Acorus calamus | 自然高 | 30-40×10-20 | | 10 | 容器苗 | 袋 | 1.50 |
| | | | | | | 40-50×30-40 | | 10 | 容器苗 | 袋 | 2.00 |
| | | | | | | 50-60×40-50 | | 15 | 容器苗 | 袋 | 2.50 |
| 94 | 200019s0027 | 水生普通草本 | 水葱 | Scirpus lacustris subsp. Validua | 自然高 | 30-40×20-30 | | 10 | 容器苗 | 袋 | 1.50 |
| | | | | | | 40-50×20-30 | | 10 | 容器苗 | 袋 | 2.00 |
| | | | | | | 50-60×30-40 | | 15 | 容器苗 | 袋 | 2.50 |
| 95 | 200020s0028 | 水生普通草本 | 水葫芦 | Eichhornia crassipes | 叶片数 | | 5-6片叶 | 20 | 容器苗 | 袋 | 1.00 |
| | | | | | | | 7-8片叶 | 20 | 容器苗 | 袋 | 1.50 |
| | | | | | | | 9-12片叶 | 30 | 容器苗 | 袋 | 2.50 |
| 96 | 200021s0030 | 水生普通草本 | 水金钱 | Hydrocotyle vulgaris | 自然高 | 10-20×20-30 | | 10 | 容器苗 | 袋 | 1.50 |
| | | | | | | 20-30×30-40 | | 10 | 容器苗 | 袋 | 2.00 |
| | | | | | | 30-40×30-40 | | 15 | 容器苗 | 袋 | 2.50 |
| 97 | 200022s0033 | 水生普通草本 | 水生美人蕉 | Canna glauca | 自然高 | 30-40×10-20 | | 10 | 容器苗 | 袋 | 2.50 |
| | | | | | | 40-50×20-30 | | 15 | 容器苗 | 袋 | 3.20 |
| 98 | 200023s0036 | 水生普通草本 | 睡莲 | Nymphaea alba | 叶片数 | | 5-6片叶 | 20 | 容器苗 | 袋 | 6.00 |
| | | | | | | | 7-8片叶 | 20 | 容器苗 | 袋 | 8.00 |
| | | | | | | | 9-12片叶 | 30 | 容器苗 | 袋 | 10.00 |
| 99 | 200024s0041 | 水生普通草本 | 梭鱼草 | Pontederia cordata | 自然高 | 20-30×10-20 | | 10 | 容器苗 | 袋 | 1.50 |
| | | | | | | 30-40×20-30 | | 15 | 容器苗 | 袋 | 2.00 |
| 100 | 200025x0008 | 水生普通草本 | 香蒲(水腊烛) | Typha orientalis | 自然高 | 20-30×10-20 | | 10 | 容器苗 | 袋 | 2.00 |
| | | | | | | 30-40×20-30 | | 15 | 容器苗 | 袋 | 2.50 |
| 101 | 200026y0004 | 水生普通草本 | 燕子花 | Iris laevigata | 自然高 | 20-30×10-20 | | 10 | 容器苗 | 袋 | 2.00 |
| | | | | | | 30-40×20-30 | | 15 | 容器苗 | 袋 | 2.50 |
| 102 | 200027y0042 | 水生普通草本 | 雨久花 | Monochoria korsakowii | 自然高 | 20-30×20-30 | | 10 | 容器苗 | 袋 | 1.50 |
| | | | | | | 30-40×20-30 | | 15 | 容器苗 | 袋 | 2.00 |
| 103 | 200028z0001 | 水生普通草本 | 再力花 | Thalia dealbata | 自然高 | 35-50×30-40 | | 10 | 容器苗 | 袋 | 2.00 |
| | | | | | | 50-80×40-50 | | 10 | 容器苗 | 袋 | 3.00 |
| | | | | | | 80-100×60-70 | | 15 | 容器苗 | 袋 | 3.80 |
| 104 | 200029z0002 | 水生普通草本 | 泽泻 | Alisma plantago-aquatica | 自然高 | 20-30×20-30 | | 10 | 容器苗 | 袋 | 1.50 |
| | | | | | | 30-40×30-40 | | 15 | 容器苗 | 袋 | 2.00 |

说明：空白栏为相应品种不做主要参考的指标。

● 苗木、花卉价格

(2020年第二季度价格)

(续前)

三、草本——草本花卉

| 序号 | 编码 | 类别 | 名称 | 拉丁名 | 主变量 | 规格 (cm) | | | 单位 | 价格 (元) |
|----|-------------|------|----------|-------------------------|-----|-------------|------|------|----|--------|
| | | | | | | 自然高×冠幅 | 容器直径 | 栽培方式 | | |
| 1 | 210001a0002 | 草本花卉 | 矮牵牛 | Petunia hybrida | 自然高 | 10-15×15-20 | 10 | 容器苗 | 袋 | 0.90 |
| | | | | | | 15-20×15-20 | 10 | 容器苗 | 袋 | 1.20 |
| | | | | | | 20-25×20-25 | 15 | 容器苗 | 袋 | 1.50 |
| 2 | 210002b0013 | 草本花卉 | 百日草 | zinnia elegans | 自然高 | 15-20×15-20 | 10 | 容器苗 | 袋 | 0.90 |
| | | | | | | 20-25×15-20 | 10 | 容器苗 | 袋 | 1.30 |
| | | | | | | 25-30×15-20 | 15 | 容器苗 | 袋 | 1.60 |
| 3 | 210003b0017 | 草本花卉 | 比利时杜鹃 | Rhododendron hybrida | 自然高 | 20-30×15-20 | 10 | 容器苗 | 袋 | 3.00 |
| | | | | | | 30-40×20-25 | 10 | 容器苗 | 袋 | 5.00 |
| | | | | | | 40-50×20-30 | 15 | 容器苗 | 袋 | 6.00 |
| 4 | 210004b0020 | 草本花卉 | 波斯菊 | Cosmos bipinnatus | 自然高 | 15-20×10-15 | 10 | 容器苗 | 袋 | 0.90 |
| | | | | | | 20-25×15-20 | 10 | 容器苗 | 袋 | 1.60 |
| | | | | | | 25-30×15-20 | 15 | 容器苗 | 袋 | 1.80 |
| 5 | 210005f0004 | 草本花卉 | 非洲菊 | Gerbera jamesonii | 自然高 | 15-20×10-15 | 10 | 容器苗 | 袋 | 0.90 |
| | | | | | | 20-25×15-20 | 10 | 容器苗 | 袋 | 1.30 |
| | | | | | | 25-30×20-25 | 15 | 容器苗 | 袋 | 1.60 |
| 6 | 210006f0014 | 草本花卉 | 凤梨 | Ananas comosus | 自然高 | 15-20×15-20 | 10 | 容器苗 | 袋 | 5.00 |
| | | | | | | 20-25×25-30 | 10 | 容器苗 | 袋 | 9.00 |
| | | | | | | 25-30×30-35 | 15 | 容器苗 | 袋 | 12.00 |
| 7 | 210007f0016 | 草本花卉 | 凤仙花 | Impatiens balsamina | 自然高 | 10-15×10-15 | 10 | 容器苗 | 袋 | 0.90 |
| | | | | | | 15-20×15-20 | 10 | 容器苗 | 袋 | 1.30 |
| | | | | | | 20-25×20-25 | 15 | 容器苗 | 袋 | 1.60 |
| | | | | | | 25-30×20-25 | 15 | 容器苗 | 袋 | 2.50 |
| 8 | 210008f0019 | 草本花卉 | 芙蓉菊 | Crossostephium chinense | 自然高 | 15-20×10-15 | 10 | 容器苗 | 袋 | 1.60 |
| | | | | | | 20-25×10-15 | 15 | 容器苗 | 袋 | 2.30 |
| | | | | | | 25-30×15-20 | 15 | 容器苗 | 袋 | 3.10 |
| 9 | 210009h0017 | 草本花卉 | 鹤望兰(天堂鸟) | Strelitzia reginae | 自然高 | 15-20×25-30 | 10 | 容器苗 | 袋 | 1.50 |
| | | | | | | 20-25×30-35 | 10 | 容器苗 | 袋 | 2.50 |
| | | | | | | 25-30×30-35 | 15 | 容器苗 | 袋 | 3.50 |
| 10 | 210011j0002 | 草本花卉 | 鸡冠花 | Celosia cristata | 自然高 | 15-20×10-15 | 10 | 容器苗 | 袋 | 0.90 |
| | | | | | | 20-25×15-20 | 10 | 容器苗 | 袋 | 1.30 |
| | | | | | | 25-30×20-25 | 15 | 容器苗 | 袋 | 1.60 |

● 苗木、花卉价格

(2020年第二季度价格)

(续前)

三、草本——草本花卉

| 序号 | 编码 | 类别 | 名称 | 拉丁名 | 主变量 | 规格 (cm) | | | 单位 | 价格 (元) |
|----|-------------|------|------|------------------------------|-----|-------------|------|------|----|--------|
| | | | | | | 自然高×冠幅 | 容器直径 | 栽培方式 | | |
| 11 | 210010h0044 | 草本花卉 | 红樱草 | Alternanthera bettzickiana | 自然高 | 15-20×10-15 | 10 | 容器苗 | 袋 | 1.00 |
| | | | | | | 20-25×10-15 | 15 | 容器苗 | 袋 | 1.50 |
| | | | | | | 25-30×15-20 | 15 | 容器苗 | 袋 | 2.00 |
| 12 | 210012j0030 | 草本花卉 | 金鱼草 | Antirrhinum majus | 自然高 | 15-20×15-20 | 10 | 容器苗 | 袋 | 1.00 |
| | | | | | | 20-25×15-20 | 10 | 容器苗 | 袋 | 1.60 |
| | | | | | | 25-30×20-25 | 15 | 容器苗 | 袋 | 2.10 |
| 13 | 210013k0001 | 草本花卉 | 孔雀草 | Tagetes patula | 自然高 | 15-20×15-20 | 10 | 容器苗 | 袋 | 0.90 |
| | | | | | | 20-25×20-25 | 10 | 容器苗 | 袋 | 1.30 |
| | | | | | | 25-30×25-30 | 15 | 容器苗 | 袋 | 1.60 |
| 14 | 210014q0004 | 草本花卉 | 千日红 | Gomphrena globosa | 自然高 | 15-20×15-20 | 10 | 容器苗 | 袋 | 0.90 |
| | | | | | | 20-25×20-25 | 10 | 容器苗 | 袋 | 1.30 |
| | | | | | | 25-30×25-30 | 15 | 容器苗 | 袋 | 1.60 |
| 15 | 210015q0010 | 草本花卉 | 秋叶海棠 | Begonia heracleifolia | 自然高 | 15-20×25-30 | 10 | 容器苗 | 袋 | 1.00 |
| | | | | | | 20-25×30-35 | 10 | 容器苗 | 袋 | 1.30 |
| | | | | | | 25-30×35-40 | 15 | 容器苗 | 袋 | 1.60 |
| 16 | 210016s0002 | 草本花卉 | 三色堇 | Viola tricolor | 自然高 | 15-20×15-20 | 10 | 容器苗 | 袋 | 0.90 |
| | | | | | | 20-25×15-20 | 10 | 容器苗 | 袋 | 1.20 |
| | | | | | | 25-30×20-25 | 15 | 容器苗 | 袋 | 1.50 |
| 17 | 210017s0019 | 草本花卉 | 石竹 | Dianthus chinensis | 自然高 | 15-20×15-20 | 10 | 容器苗 | 袋 | 0.90 |
| | | | | | | 20-25×20-25 | 10 | 容器苗 | 袋 | 1.30 |
| | | | | | | 25-30×20-25 | 15 | 容器苗 | 袋 | 1.60 |
| 18 | 210018s0021 | 草本花卉 | 鼠尾草 | Salvia officinalis | 自然高 | 15-20×10-15 | 10 | 容器苗 | 袋 | 0.90 |
| | | | | | | 20-25×15-20 | 10 | 容器苗 | 袋 | 1.30 |
| | | | | | | 25-30×15-20 | 15 | 容器苗 | 袋 | 1.60 |
| 19 | 210019s0037 | 草本花卉 | 四季海棠 | Begonia semperflorens | 自然高 | 15-20×10-15 | 10 | 容器苗 | 袋 | 1.20 |
| | | | | | | 20-25×10-15 | 10 | 容器苗 | 袋 | 1.30 |
| | | | | | | 25-30×10-15 | 15 | 容器苗 | 袋 | 2.00 |
| 20 | 210020s0040 | 草本花卉 | 穗冠 | Celosia cristata var.plumosa | 自然高 | 15-20×10-15 | 10 | 容器苗 | 袋 | 0.90 |
| | | | | | | 20-25×15-20 | 10 | 容器苗 | 袋 | 1.30 |
| | | | | | | 25-30×20-25 | 15 | 容器苗 | 袋 | 1.60 |

● 苗木、花卉价格

(2020年第二季度价格)

(续前)

三、草本——草本花卉

| 序号 | 编码 | 类别 | 名称 | 拉丁名 | 主变量 | 规格 (cm) | | | 单位 | 价格 (元) |
|----|-------------|------|--------|----------------------------|-----|-------------|------|------|----|--------|
| | | | | | | 自然高×冠幅 | 容器直径 | 栽培方式 | | |
| 21 | 210021t0009 | 草本花卉 | 天竺葵 | Pelargonium hortorum | 自然高 | 15-20×10-15 | 10 | 容器苗 | 袋 | 1.80 |
| | | | | | | 20-25×15-20 | 10 | 容器苗 | 袋 | 2.50 |
| | | | | | | 25-30×25-30 | 15 | 容器苗 | 袋 | 3.00 |
| 22 | 210022w0004 | 草本花卉 | 万寿菊 | Tagetes erecta | 自然高 | 15-20×15-20 | 10 | 容器苗 | 袋 | 0.90 |
| | | | | | | 20-25×20-25 | 10 | 容器苗 | 袋 | 1.30 |
| | | | | | | 25-30×20-25 | 15 | 容器苗 | 袋 | 1.60 |
| 23 | 210023w0011 | 草本花卉 | 五星花 | Pentas lanceolata | 自然高 | 15-20×20-25 | 10 | 容器苗 | 袋 | 0.90 |
| | | | | | | 20-25×20-25 | 10 | 容器苗 | 袋 | 1.50 |
| | | | | | | 25-30×35-40 | 15 | 容器苗 | 袋 | 1.80 |
| 24 | 210024x0005 | 草本花卉 | 夏堇 | Torenia fournieri | 自然高 | 15-20×10-15 | 10 | 容器苗 | 袋 | 0.90 |
| | | | | | | 20-25×15-20 | 10 | 容器苗 | 袋 | 1.30 |
| | | | | | | 25-30×20-25 | 15 | 容器苗 | 袋 | 1.60 |
| 25 | 210025x0007 | 草本花卉 | 香彩雀 | Angelonia angustifolia | 自然高 | 15-20×15-20 | 10 | 容器苗 | 袋 | 0.90 |
| | | | | | | 20-25×20-25 | 10 | 容器苗 | 袋 | 1.40 |
| | | | | | | 25-30×20-25 | 15 | 容器苗 | 袋 | 1.60 |
| 26 | 210026x0019 | 草本花卉 | 新几内亚凤仙 | Impatiens linearifolia | 自然高 | 15-20×20-25 | 10 | 容器苗 | 袋 | 0.90 |
| | | | | | | 20-25×30-35 | 10 | 容器苗 | 袋 | 1.50 |
| | | | | | | 25-30×35-40 | 15 | 容器苗 | 袋 | 1.80 |
| 27 | 210027x0021 | 草本花卉 | 薰衣草 | lavandula pedunculata | 自然高 | 15-20×10-15 | 10 | 容器苗 | 袋 | 1.30 |
| | | | | | | 20-25×15-20 | 10 | 容器苗 | 袋 | 1.80 |
| | | | | | | 25-30×20-25 | 15 | 容器苗 | 袋 | 2.30 |
| 28 | 210028y0014 | 草本花卉 | 一串红 | Salvia splendens | 自然高 | 15-20×15-20 | 10 | 容器苗 | 袋 | 0.90 |
| | | | | | | 20-25×20-25 | 10 | 容器苗 | 袋 | 1.50 |
| | | | | | | 25-30×25-30 | 15 | 容器苗 | 袋 | 1.80 |
| 29 | 210029y0015 | 草本花卉 | 一品红 | Euphorbia pulcherrima | 自然高 | 15-20×15-20 | 10 | 容器苗 | 袋 | 5.00 |
| | | | | | | 20-30×20-30 | 10 | 容器苗 | 袋 | 7.50 |
| | | | | | | 30-40×30-40 | 15 | 容器苗 | 袋 | 10.00 |
| 30 | 210030z0004 | 草本花卉 | 长寿花 | Kalanchoe blossfeldiana | 自然高 | 15-20×15-20 | 10 | 容器苗 | 袋 | 1.50 |
| | | | | | | 20-25×20-25 | 10 | 容器苗 | 袋 | 1.80 |
| | | | | | | 25-30×20-25 | 15 | 容器苗 | 袋 | 2.50 |
| 31 | 210031z0018 | 草本花卉 | 紫云藤 | Pseuderanthemum laxiflorum | 自然高 | 15-20×20-25 | 10 | 容器苗 | 袋 | 1.30 |
| | | | | | | 20-25×25-30 | 10 | 容器苗 | 袋 | 2.00 |
| | | | | | | 25-30×35-40 | 15 | 容器苗 | 袋 | 2.50 |
| 32 | 210032z0021 | 草本花卉 | 醉蝶花 | Cleome spinosa | 自然高 | 15-20×15-20 | 10 | 容器苗 | 袋 | 1.10 |
| | | | | | | 20-25×20-25 | 10 | 容器苗 | 袋 | 1.60 |
| | | | | | | 25-30×15-20 | 15 | 容器苗 | 袋 | 2.00 |

● 苗木、花卉价格

(2020年第二季度价格)

(续前)

三、草本——草本附生植物

| 序号 | 编码 | 类别 | 名称 | 拉丁名 | 主变量 | 规格(cm) | | | 单位 | 价格(元) |
|----|-------------|--------|---------|--|-----|-------------------------|------|------|----|-------|
| | | | | | | 自然高×冠幅 | 容器直径 | 栽培方式 | | |
| 1 | 220001d0025 | 草本附生植物 | *兜兰 | Paphiopedilum parishii | 自然高 | 20-30×30-40 | 10 | 容器苗 | 袋 | 6.00 |
| | | | | | | 30-40×50-60 | 10 | 容器苗 | 袋 | 12.00 |
| | | | | | | 40-50×60-70 | 15 | 容器苗 | 袋 | 20.00 |
| 2 | 220002h0054 | 草本附生植物 | *蝴蝶兰 | Phalaenopsis amabilis | 自然高 | 20-30×10-20 (花蕾5朵以下) | 10 | 容器苗 | 袋 | 10.00 |
| | | | | | | 30-40×20-30 (花蕾5-8朵) | 10 | 容器苗 | 袋 | 20.00 |
| | | | | | | 40-50×20-30 (花蕾8朵以上) | 15 | 容器苗 | 袋 | 30.00 |
| 3 | 220003h0064 | 草本附生植物 | *花叶落石 | Trachelospermum jasminoides 'Variegatum' | 自然高 | 20-30×20-30 | 10 | 容器苗 | 袋 | 4.00 |
| | | | | | | 30-40×20-30 | 10 | 容器苗 | 袋 | 5.00 |
| | | | | | | 40-50×30-40 | 15 | 容器苗 | 袋 | 6.00 |
| 4 | 220004m0025 | 草本附生植物 | *密叶波斯顿蕨 | Nephrolepis exaltata 'Corditas' | 自然高 | 20-30×20-30 | 10 | 容器苗 | 袋 | 4.00 |
| | | | | | | 30-40×30-40 | 10 | 容器苗 | 袋 | 5.00 |
| | | | | | | 40-50×40-50 | 15 | 容器苗 | 袋 | 10.00 |
| 5 | 220005n0005 | 草本附生植物 | *鸟巢蕨 | Neottopteris nidus | 自然高 | 20-30×20-30 | 10 | 容器苗 | 袋 | 4.00 |
| | | | | | | 30-40×30-40 | 10 | 容器苗 | 袋 | 5.00 |
| | | | | | | 40-50×30-40 | 15 | 容器苗 | 袋 | 11.00 |
| 6 | 220006r0005 | 草本附生植物 | *绒叶波斯顿蕨 | Nephrolepis exaltata 'Teddy Junior' | 自然高 | 20-30×20-30 | 10 | 容器苗 | 袋 | 4.00 |
| | | | | | | 30-40×30-40 | 10 | 容器苗 | 袋 | 5.00 |
| | | | | | | 40-50×40-50 | 15 | 容器苗 | 袋 | 12.00 |
| 7 | 220007s0015 | 草本附生植物 | *石斛 | Dendrobium nobile | 自然高 | 20-30×20-30 | 10 | 容器苗 | 袋 | 4.00 |
| | | | | | | 30-40×30-40 | 10 | 容器苗 | 袋 | 5.00 |
| | | | | | | 40-50×40-50 | 15 | 容器苗 | 袋 | 10.00 |
| 8 | 220008w0008 | 草本附生植物 | *乌毛蕨 | Blechnum orientale | 自然高 | 20-30×20-30 | 10 | 容器苗 | 袋 | 4.00 |
| | | | | | | 30-40×30-40 | 10 | 容器苗 | 袋 | 6.00 |
| | | | | | | 40-50×40-50 | 15 | 容器苗 | 袋 | 13.00 |
| 9 | 220009x0004 | 草本附生植物 | *细叶波斯顿蕨 | Nephrolepis exaltata 'Crispa' | 自然高 | 20-30×20-30 | 10 | 容器苗 | 袋 | 4.00 |
| | | | | | | 30-40×30-40 | 10 | 容器苗 | 袋 | 6.00 |
| | | | | | | 40-50×40-50 | 15 | 容器苗 | 袋 | 13.00 |
| 10 | 220010j0038 | 草本附生植物 | *江南星蕨 | Microsorium fortunei (T. Moore) Ching | 自然高 | 20-30×20-30 | 10 | 容器苗 | 袋 | 6.00 |
| | | | | | | 30-40×30-40 | 10 | 容器苗 | 袋 | 9.00 |
| | | | | | | 40-50×40-50 | 15 | 容器苗 | 袋 | 13.00 |
| 11 | 220011k0005 | 草本附生植物 | *阔叶凤尾蕨 | Pteris esquirolii Christ | 自然高 | 20-30×20-30 | 10 | 容器苗 | 袋 | 6.00 |
| | | | | | | 30-40×30-40 | 10 | 容器苗 | 袋 | 9.00 |
| | | | | | | 40-50×40-50 | 15 | 容器苗 | 袋 | 13.00 |
| 12 | 220012p0014 | 草本附生植物 | *普通针毛蕨 | Macrothelypteris torresiana (Gaud.) Ching | 自然高 | 20-30×20-30 | 10 | 容器苗 | 袋 | 5.00 |
| | | | | | | 30-40×30-40 | 10 | 容器苗 | 袋 | 9.00 |
| | | | | | | 40-50×40-50 | 15 | 容器苗 | 袋 | 13.00 |
| 13 | 220013s0042 | 草本附生植物 | *三羽新月蕨 | Pronephrium triphyllum (Sw.) Holtt. | 自然高 | 20-30×20-30 | 10 | 容器苗 | 袋 | 5.00 |
| | | | | | | 30-40×30-40 | 10 | 容器苗 | 袋 | 9.00 |
| | | | | | | 40-50×40-50 | 15 | 容器苗 | 袋 | 13.00 |
| 14 | 220014t0014 | 草本附生植物 | *铁线蕨 | Adiantum capillus-veneris (L.) Hook. | 自然高 | 20-30×20-30 | 10 | 容器苗 | 袋 | 4.00 |
| | | | | | | 30-40×30-40 | 10 | 容器苗 | 袋 | 6.00 |
| | | | | | | 40-50×40-50 | 15 | 容器苗 | 袋 | 10.00 |
| 15 | 220015c0016 | 草本附生植物 | *长叶铁角蕨 | Asplenium prolongatum Hook. | 自然高 | 20-30×20-30 | 10 | 容器苗 | 袋 | 4.00 |
| | | | | | | 30-40×30-40 | 10 | 容器苗 | 袋 | 9.00 |
| | | | | | | 40-50×40-50 | 15 | 容器苗 | 袋 | 13.00 |
| 16 | 220016z0022 | 草本附生植物 | *胄叶线蕨 | Colysis hemitoma (Hance) Ching | 自然高 | 20-30×20-30 | 10 | 容器苗 | 袋 | 5.00 |
| | | | | | | 30-40×30-40 | 10 | 容器苗 | 袋 | 9.00 |
| | | | | | | 40-50×40-50 | 15 | 容器苗 | 袋 | 13.00 |

● 苗木、花卉价格

(2020年第二季度价格)

(续前)

三、草本——草坪

| 序号 | 编码 | 类别 | 名称 | 拉丁名 | 主变量 | 规格 | | 单位 | 价格 (元) |
|----|-------------|----|--------------|------------------------|-----|-----|------|----------------|-----------|
| | | | | | | 盖度 | 杂草率 | | |
| 1 | 230001b0012 | 草坪 | 百慕达草 | Cynodon dactylon | 盖度 | 0.7 | 小于3% | m ² | 10.00 |
| | | | | | | 0.8 | 小于3% | m ² | 11.00 |
| | | | | | | 0.9 | 小于3% | m ² | 13.00 |
| 2 | 230002d0016 | 草坪 | 大叶油草 | Axonopus affinis | 盖度 | 0.7 | 小于3% | m ² | 6.00 |
| | | | | | | 0.8 | 小于3% | m ² | 7.00 |
| | | | | | | 0.9 | 小于3% | m ² | 7.50 |
| 3 | 230003j0007 | 草坪 | 假俭草 | Eremochloa ophiuroides | 盖度 | 0.7 | 小于3% | m ² | 6.00 |
| | | | | | | 0.8 | 小于3% | m ² | 7.00 |
| | | | | | | 0.9 | 小于3% | m ² | 8.00 |
| 4 | 230004i0002 | 草坪 | 兰引三号草(日本结缕草) | Zoysia japonica | 盖度 | 0.7 | 小于3% | m ² | 6.50 |
| | | | | | | 0.8 | 小于3% | m ² | 8.00 |
| | | | | | | 0.9 | 小于3% | m ² | 8.50 |
| 5 | 230005m0003 | 草坪 | 马尼拉草 | Zoysia matrella | 盖度 | 0.7 | 小于3% | m ² | 6.00 |
| | | | | | | 0.8 | 小于3% | m ² | 7.00 |
| | | | | | | 0.9 | 小于3% | m ² | 7.50 |
| 6 | 230006t0001 | 草坪 | 台湾草 | Zoysia tenuifolia | 盖度 | 0.7 | 小于3% | m ² | 6.00 |
| | | | | | | 0.8 | 小于3% | m ² | 7.00 |
| | | | | | | 0.9 | 小于3% | m ² | 7.50 |
| 7 | 230007x0006 | 草坪 | 夏威夷草 | Seashore paspalum | 盖度 | 0.7 | 小于3% | m ² | 6.50 |
| | | | | | | 0.8 | 小于3% | m ² | 8.00 |
| | | | | | | 0.9 | 小于3% | m ² | 8.50 |

说明：每年11月至次年3月份，一般草坪盖度仅能达到70%左右，4月至10月草坪盖度可达90%。

四、藤本

| 序号 | 编码 | 类别 | 名称 | 拉丁名 | 主变量 | 规格(cm) | | | 单位 | 价格 (元) |
|----|-------------|----|----------|----------------------------------|-----|---------|------|------|----|-----------|
| | | | | | | 主蔓长 | 容器直径 | 栽培方式 | | |
| 1 | 240001b0014 | 藤本 | 百香果 | Passiflora caerulea | 主蔓长 | 20-40 | 10 | 容器苗 | 袋 | 1.00 |
| | | | | | | 40-50 | 15 | 容器苗 | 袋 | 1.50 |
| 2 | 240002c0005 | 藤本 | 常春藤 | Hedera nepalensis var.sinensis | 主蔓长 | 20-40 | 10 | 容器苗 | 袋 | 1.00 |
| | | | | | | 40-50 | 15 | 容器苗 | 袋 | 2.50 |
| 3 | 240003g0011 | 藤本 | 龟背竹 | Monstera deliciosa | 主蔓长 | 20-40 | 10 | 容器苗 | 袋 | 1.00 |
| | | | | | | 40-50 | 15 | 容器苗 | 袋 | 1.50 |
| 4 | 240004h0013 | 藤本 | 禾雀花 | Mucuna birdwoodiana | 主蔓长 | 150-200 | 15 | 容器苗 | 袋 | 25.00 |
| | | | | | | 200-250 | 20 | 容器苗 | 袋 | 35.00 |
| 5 | 240005j0003 | 藤本 | 鸡血藤 | Millettia dielsiana | 主蔓长 | 20-40 | 10 | 容器苗 | 袋 | 1.00 |
| | | | | | | 40-50 | 15 | 容器苗 | 袋 | 1.50 |
| 6 | 240006j0029 | 藤本 | 金银花 | Lonicera japonica | 主蔓长 | 150-200 | 15 | 容器苗 | 袋 | 20.00 |
| | | | | | | 200-250 | 20 | 容器苗 | 袋 | 25.00 |
| 7 | 240007i0004 | 藤本 | 蓝精灵(合果芋) | Syngonium podophyllum 'Pixie' | 主蔓长 | 150-200 | 15 | 容器苗 | 袋 | 20.00 |
| | | | | | | 200-250 | 20 | 容器苗 | 袋 | 25.00 |
| 8 | 240008i0015 | 藤本 | 凌霄 | Campsis grandiflora | 主蔓长 | 20-40 | 10 | 容器苗 | 袋 | 1.30 |
| | | | | | | 40-50 | 15 | 容器苗 | 袋 | 2.00 |
| 9 | 240009i0029 | 藤本 | 绿萝 | Epipremnum aureum | 主蔓长 | 20-40 | 10 | 容器苗 | 袋 | 0.70 |
| | | | | | | 40-50 | 15 | 容器苗 | 袋 | 1.50 |
| 10 | 240010p0001 | 藤本 | 爬山虎 | Parthenocissus tricuspidata | 主蔓长 | 20-40 | 10 | 容器苗 | 袋 | 0.50 |
| | | | | | | 40-50 | 15 | 容器苗 | 袋 | 0.70 |
| 11 | 240011p0002 | 藤本 | 炮仗花 | Pyrostegia venusta | 主蔓长 | 80-100 | 10 | 容器苗 | 袋 | 15.00 |
| | | | | | | 100-150 | 15 | 容器苗 | 袋 | 25.00 |
| 12 | 240012p0006 | 藤本 | 辟荔 | Ficus pumila | 主蔓长 | 20-40 | 10 | 容器苗 | 袋 | 0.70 |
| | | | | | | 40-50 | 15 | 容器苗 | 袋 | 0.90 |
| 13 | 240013p0007 | 藤本 | 飘香藤 | Dipladenia sanderi | 主蔓长 | 40-50 | 10 | 容器苗 | 袋 | 5.00 |
| | | | | | | 50-100 | 15 | 容器苗 | 袋 | 10.00 |
| 14 | 240014s0020 | 藤本 | 使君子 | Quisqualis indica | 主蔓长 | 150-200 | 15 | 容器苗 | 袋 | 20.00 |
| | | | | | | 200-250 | 20 | 容器苗 | 袋 | 25.00 |
| 15 | 240015s0039 | 藤本 | 蒜香藤 | Pseudocalymma alliaceum | 主蔓长 | 150-200 | 15 | 容器苗 | 袋 | 20.00 |
| | | | | | | 200-250 | 20 | 容器苗 | 袋 | 25.00 |
| 16 | 240016y0048 | 藤本 | 云南黄素馨 | Jasminum mesnyi | 主蔓长 | 20-40 | 10 | 容器苗 | 袋 | 0.70 |
| | | | | | | 40-50 | 15 | 容器苗 | 袋 | 1.10 |
| 17 | 240017z0015 | 藤本 | 紫藤 | Wisteria sinensis | 主蔓长 | 150-200 | 15 | 容器苗 | 袋 | 20.00 |
| | | | | | | 200-250 | 20 | 容器苗 | 袋 | 25.00 |

● 定额人工费指数及工日价格

(2020年6月价格)

为强化市场在工程造价确定中的决定性作用，我站启动了人工费改革，自2016年以后发布的定额中的人工费，融入劳务市场人工计件价格决定要素，均不再体现人工工日消耗量。由于定额涉及专业多、体量大、更新周期长，我站已分专业陆续开展修编工作。鉴于目前新旧定额并存的现状，我站同时发布定额人工费指数和定额工日价格，定额人工费指数适用于人工费计价改革后不体现工日消耗量的定额，定额工日价格适用于原人工费计价体现工日消耗量的定额。

定额人工费指数

(适用于人工费不体现工日消耗量的定额)

| 序号 | 名称 | 2019年 7月 | 2019年 8月 | 2019年 9月 | 2019年 10月 | 2019年 11月 | 2019年 12月 | 2020年 1月 | 2020年 2月 | 2020年 3月 | 2020年 4月 | 2020年 5月 | 2020年 6月 |
|----|---------|-------------|-------------|-------------|--------------|--------------|--------------|-------------|-------------|-------------|-------------|-------------|-------------|
| 1 | 普工人工费 | 121.27 | 120.43 | 121.54 | 121.54 | 127.29 | 129.58 | 128.17 | 132.34 | 132.34 | 132.74 | 132.46 | 129.68 |
| 2 | 技工人工费 | 119.47 | 119.47 | 119.28 | 119.52 | 125.10 | 126.04 | 126.74 | 130.66 | 130.84 | 131.23 | 131.64 | 132.49 |
| 3 | 高级技工人工费 | 120.02 | 120.38 | 120.41 | 120.78 | 126.25 | 126.77 | 127.16 | 131.24 | 131.31 | 131.88 | 132.58 | 132.76 |

说明：1.本指数以2016年第一季度人工工日价格作为基期价格测算，基期指数为100；
2.自2018年起，本指数按月发布。

定额工日价格

(适用于人工费体现工日消耗量的定额)

| 序号 | 工日名称 | 单位 | 价格(元) |
|----|----------|----|--------|
| 1 | 普通工日 | 工日 | 141.11 |
| 2 | 技术工日 | 工日 | 180.49 |
| 3 | 高级技术工日 | 工日 | 244.81 |
| 4 | 安装工日 | 工日 | 201.87 |
| 5 | 装饰工日1 | 工日 | 208.12 |
| 6 | 装饰工日2 | 工日 | 220.81 |
| 7 | 装饰工日3 | 工日 | 257.11 |
| 8 | 机械台班人工 | 工日 | 173.12 |
| 9 | 填埋垃圾普通工日 | 工日 | 141.11 |
| 10 | 填埋垃圾技术工日 | 工日 | 180.49 |

说明：1.本价格是深圳市建设工程价格信息的组成部分，是对建筑劳务市场人工价格信息的定额反映。
2.本价格与我站发布的“市场劳务价格信息”，在工种划分、工时、计量单位及工作内容等方面存在差异，两者不能等同使用。
3.自2018年起，本价格按月发布。

● 市场劳务价格

(2020年6月价格)

本劳务用工价格是收集市场价格，经分析、整理、综合而成，旨在反映深圳地区建设工程劳务市场价格行情，为相关单位核定工程成本、确定投标报价和签订劳务合同等提供参考。

本劳务用工价格包含了基本工资、工资性补贴、生产工人辅助工资、职工福利费、生产工人劳动保护费、以及应缴纳的住房公积金与社会保险费等内容。劳务用工价格包括劳务用工计件价格和劳务用工计时价格。劳务用工计件价格的计量规则参考《深圳市建筑工程消耗量定额》和《深圳市建筑装饰工程消耗量标准》相应项目的工程量计算规则；劳务用工计时价格各工种工作内容已包含相应专业的主要施工工艺作业和一些必需的辅助作业，其价格已包含自带小型工具、自备服装等费用。

一、建设工程劳务用工计件价格

(不含专业承包单位相应的管理费、利润、税金)

| 序号 | 项目名称 | 单位 | 价格(元) |
|----------|-----------------|----------------|--------|
| (一) 建筑工程 | | | |
| 1 | 钢筋制安(±0.00以上) | t | 917.16 |
| 2 | 钢筋制安(±0.00以下) | t | 828.72 |
| 3 | 混凝土浇注 | m ³ | 45.22 |
| 4 | 模板制安 | m ² | 56.96 |
| 5 | 砌筑 | m ³ | 290.15 |
| 6 | 脚手架搭拆(内架) | m ² | 22.85 |
| 7 | 脚手架搭拆(外架) | m ² | 25.19 |
| 8 | 防水(卷材) | m ² | 22.87 |
| 9 | 防水(涂膜) | m ² | 18.86 |
| (二) 装饰工程 | | | |
| 1 | 抹灰(内墙) | m ² | 21.72 |
| 2 | 抹灰(外墙) | m ² | 37.08 |
| 3 | 水泥砂浆地坪 | m ² | 18.23 |
| 4 | 墙面贴墙纸 | m ² | 22.92 |
| 5 | 抹灰面刮腻子 | m ² | 13.68 |
| 6 | 抹灰面油漆(内墙,不含刮腻子) | m ² | 13.53 |
| 7 | 抹灰面油漆(外墙,不含刮腻子) | m ² | 17.55 |

● 市场劳务价格

(2020年6月价格)

(续前)

| 序号 | 项目名称 | 单位 | 价格(元) |
|----|----------------|----------------|--------|
| 8 | 地坪漆(不含刮腻子) | m ² | 18.19 |
| 9 | 涂料(内墙,不含刮腻子) | m ² | 12.83 |
| 10 | 涂料(外墙,不含刮腻子) | m ² | 20.07 |
| 11 | 铺地面砖 | m ² | 52.10 |
| 12 | 铺大理石、花岗石 | m ² | 72.99 |
| 13 | 铺木地板 | m ² | 32.05 |
| 14 | 铺实木地板(配九夹板、龙骨) | m ² | 57.21 |
| 15 | 铺卷材地毯 | m ² | 18.08 |
| 16 | 铺方块地毯 | m ² | 20.90 |
| 17 | 外墙面砖 | m ² | 63.54 |
| 18 | 墙面贴瓷片 | m ² | 57.32 |
| 19 | 墙面挂贴大理石、花岗石 | m ² | 114.05 |
| 20 | 墙面干挂大理石、花岗石 | m ² | 175.89 |
| 21 | 轻钢龙骨石膏板天花 | m ² | 44.04 |
| 22 | 铝龙骨矿棉板天花 | m ² | 40.07 |
| 23 | 铝扣板天花 | m ² | 38.62 |
| 24 | 木龙骨夹板天花 | m ² | 70.97 |
| 25 | 墙面木龙骨夹板底 | m ² | 51.82 |
| 26 | 夹板底贴饰面板 | m ² | 56.57 |

二、建设工程劳务用工计时价格

(不含专业承包单位相应的管理费、利润、税金)

| 序号 | 工种名称 | 单位 | 价格(元) |
|----------|------|----|--------|
| (一) 建筑工程 | | | |
| 1 | 杂工 | 工日 | 229.00 |
| 2 | 砖瓦工 | 工日 | 355.00 |
| 3 | 砌石工 | 工日 | 361.00 |
| 4 | 混凝土工 | 工日 | 342.00 |

● 市场劳务价格

(2020年6月价格)

(续前)

| 序号 | 工种名称 | 单位 | 价格 (元) |
|----------|-------------|----|--------|
| 5 | 钢筋工 | 工日 | 358.00 |
| 6 | 模板工 | 工日 | 382.00 |
| 7 | 架子工 | 工日 | 365.00 |
| 8 | 玻璃工 | 工日 | 332.00 |
| 9 | 防水工 | 工日 | 300.00 |
| 10 | 抹灰工 | 工日 | 344.00 |
| 11 | 油漆工 (一般乳胶漆) | 工日 | 339.00 |
| 12 | 一般焊工 | 工日 | 347.00 |
| 13 | 高级焊工 | 工日 | 451.00 |
| 14 | 结构钢架工 | 工日 | 371.00 |
| 15 | 管工 | 工日 | 324.00 |
| 16 | 电工 | 工日 | 334.00 |
| 17 | 电调工 | 工日 | 330.00 |
| 18 | 仪表工 | 工日 | 324.00 |
| 19 | 机械工 | 工日 | 327.00 |
| 20 | 运输车司机 | 工日 | 282.00 |
| 21 | 绿化工 | 工日 | 279.00 |
| (二) 装饰工程 | | | |
| 1 | 杂工 | 工日 | 183.00 |
| 2 | 瓦工 (石材工) | 工日 | 371.00 |
| 3 | 精装木工 | 工日 | 384.00 |
| 4 | 油漆工 | 工日 | 339.00 |
| 5 | 高级木作油漆工 | 工日 | 390.00 |
| 6 | 地毯工 | 工日 | 324.00 |
| 7 | 幕墙工 | 工日 | 356.00 |
| 8 | 铝合金门窗工 | 工日 | 338.00 |

● 装配式混凝土预制构件市场参考价格

(2020年第二季度价格)

| 序号 | 名称 | 特征描述 | 单位 | 价格（元） | 备注 |
|----|--------|---|----------------|-----------|----|
| 1 | 预制外墙板 | 1.C30或C35；2.无夹层；3.不含饰面；4.不含窗框；5.钢筋含量为100-175kg/m ³ | m ³ | 3140-4280 | |
| 2 | 预制叠合楼板 | 1.C30；2.钢筋含量为100-190kg/m ³ | m ³ | 3010-4150 | |
| 3 | 预制楼梯 | 1.C35；2.梯段预制；3.钢筋含量为100-175kg/m ³ | m ³ | 3180-4190 | |
| 4 | 预制带肋阳台 | 1.带肋阳台；2.三边带肋；3.C35；4.钢筋含量为100-180kg/m ³ | m ³ | 3230-4360 | |
| 5 | 轻质内隔墙板 | 1.纵向8根冷拔4.0mm钢筋；2.厚度为90-200mm | m ² | 150-340 | |

说明：1.装配式混凝土预制构件（也称作PC构件），是指在工厂通过标准化、机械化方式生产制作的混凝土构件，包括预制墙板、预制楼板、预制梁、预制柱、预制楼梯、预制阳台等；

2.本市场参考价格综合考虑了原材料价（含损耗）、包装费、运杂费（100km以内）、税金等；其中不带肋的预制平板阳台价格可参照预制叠合楼板价格，轻质内隔墙板价格含安装费；

3.本市场参考价格主要针对常规造型及尺寸构件，特殊造型因制作工艺难度加大，价格应相应调整；

4.饰面（贴砖、反打、清水面、石材等）、预埋套筒、预应力钢筋、隔热等材料费、安装费以市场价格另计。

| 序号 | 设备名称 | 型号、规格 | 单位 | 价格(元) | 备注 |
|-----------|--------------|-------------|-----|----------|-------------|
| 一、土方及筑路机械 | | | | | |
| 1 | 推土机 | T10型 | 台·月 | 25152.00 | 含操作手, 含维修保养 |
| 2 | 推土机 | 小松D50 | 台·月 | 20100.00 | 含操作手, 含维修保养 |
| 3 | 履带式单半液压挖掘机 | HD820 | 台·月 | 34395.00 | 含操作手, 含维修保养 |
| 4 | 履带式单半液压挖掘机 | 小松PC120 | 台·月 | 36321.00 | 含操作手, 含维修保养 |
| 5 | 履带式单半液压挖掘机 | 小松PC200 | 台·月 | 45055.00 | 含操作手, 含维修保养 |
| 6 | 内燃光轮压路机 | 13t | 台·月 | 40037.00 | 含操作手, 含维修保养 |
| 7 | 轮胎驱动振动压路机 | YZ20 | 台·月 | 43762.00 | 含操作手, 含维修保养 |
| 8 | 轮胎驱动振动压路机 | YZ25 | 台·月 | 55688.00 | 含操作手, 含维修保养 |
| 9 | 轮胎压路机 | 16t | 台·月 | 40916.00 | 含操作手, 含维修保养 |
| 10 | 轮胎压路机 | 22t | 台·月 | 55662.00 | 含操作手, 含维修保养 |
| 11 | 平地机 | PY180 | 台·月 | 32656.00 | 含操作手, 含维修保养 |
| 12 | 轮胎式装载机 | 500型 | 台·月 | 36449.00 | 含操作手, 含维修保养 |
| 13 | 轮胎式装载机 | 930型 | 台·月 | 44980.00 | 含操作手, 含维修保养 |
| 14 | 轮胎式装载机 | ZL30 | 台·月 | 48503.00 | 含操作手, 含维修保养 |
| 15 | 轮胎式装载机 | ZL50 | 台·月 | 54881.00 | 含操作手, 含维修保养 |
| 16 | 稳定土拌和机 | WBC200 | 台·月 | 25055.00 | 含操作手, 含维修保养 |
| 17 | 履带式沥青混凝土摊铺机 | V1800 | 台·月 | 42964.00 | 含操作手, 含维修保养 |
| 18 | 履带式沥青混凝土摊铺机 | 1900型 | 台·月 | 54209.00 | 含操作手, 含维修保养 |
| 二、桩工机械 | | | | | |
| 1 | 履带式打桩架(三支点式) | 冲击重量5t | 台·月 | 53450.00 | |
| 2 | 静力压桩机 | 液压,压力1600KN | 台·月 | 99444.00 | |

● 租赁价格

(2020年6月价格)

(续前)

| 序号 | 设备名称 | 型号、规格 | 单位 | 价格(元) | 备注 |
|--------|----------------|----------------|-----|-----------|-------------|
| 3 | 转盘钻孔机 | ZR280A | 台·月 | 78829.00 | |
| 4 | 转盘钻孔机 | ZR360A | 台·月 | 76833.00 | |
| 5 | 筒式柴油打桩锤 | 空气锤, 锤体重量400KG | 台·月 | 47133.00 | |
| 6 | 振动桩锤 | 激振力600KN | 台·月 | 54064.00 | |
| 7 | 混凝土搅拌站(楼) | H2S50 | 台·月 | 87305.00 | |
| 8 | 混凝土搅拌机 | JS350 | 台·月 | 48542.00 | |
| 9 | 混凝土搅拌机 | 750型 | 台·月 | 57222.00 | |
| 10 | 混凝土输送泵(拖泵、车载泵) | HBT60 | 台·月 | 35720.00 | |
| 11 | 混凝土输送泵(拖泵、车载泵) | HBT80 | 台·月 | 54260.00 | |
| 12 | 混凝土输送泵(拖泵、车载泵) | ZLJ512THB | 台·月 | 40713.00 | |
| 13 | 混凝土输送泵车(汽车泵) | 37m臂架 | 台·月 | 64104.00 | |
| 14 | 混凝土输送泵车(汽车泵) | 46m臂架 | 台·月 | 83518.00 | |
| 15 | 混凝土输送泵车(汽车泵) | 52m臂架 | 台·月 | 97512.00 | |
| 16 | 混凝土搅拌运输车 | JS350 | 台·月 | 53278.00 | |
| 三、起重机械 | | | | | |
| 1 | 履带式起重机 | 起重15t | 台·月 | 36726.00 | 含操作手, 含维修保养 |
| 2 | 履带式起重机 | 起重40t | 台·月 | 78568.00 | 含操作手, 含维修保养 |
| 3 | 履带式起重机 | 起重50t | 台·月 | 88927.00 | 含操作手, 含维修保养 |
| 4 | 轮胎式起重机 | 起重40t | 台·月 | 79639.00 | 含操作手, 含维修保养 |
| 5 | 汽车式起重机 | 起重40t | 台·月 | 86376.00 | 含操作手, 含维修保养 |
| 6 | 汽车式起重机 | 起重80t | 台·月 | 193363.00 | 含操作手, 含维修保养 |
| 7 | 汽车式起重机 | 起重120t | 台·月 | 274403.00 | 含操作手, 含维修保养 |
| 8 | 汽车式起重机 | QY25 | 台·月 | 64585.00 | 含操作手, 含维修保养 |

● 租赁价格

(2020年6月价格)

(续前)

| 序号 | 设备名称 | 型号、规格 | 单位 | 价格(元) | 备注 |
|----|-----------------|----------------|-----|-----------|-------------|
| 9 | 汽车式起重机 | QY30 | 台·月 | 70998.00 | 含操作手, 含维修保养 |
| 10 | 汽车式起重机 | ZLJ5325 | 台·月 | 66105.00 | 含操作手, 含维修保养 |
| 11 | 塔式起重机 | C6015 | 台·月 | 46143.00 | 含操作手, 含维修保养 |
| 12 | 塔式起重机 | C7030 | 台·月 | 74750.00 | 含操作手, 含维修保养 |
| 13 | 塔式起重机(重型锤头塔) | D800-42 | 台·月 | 342350.00 | 含操作手, 含维修保养 |
| 14 | 塔式起重机(重型锤头塔) | D1500-63 | 台·月 | 432302.00 | 含操作手, 含维修保养 |
| 15 | 塔式起重机(重型锤头塔) | D1400-84 | 台·月 | 616535.00 | 含操作手, 含维修保养 |
| 16 | 塔式起重机(重型锤头塔) | D1250-80 | 台·月 | 644881.00 | 含操作手, 含维修保养 |
| 17 | 塔式起重机(重型锤头塔) | D1100-63 | 台·月 | 417617.00 | 含操作手, 含维修保养 |
| 18 | 塔式起重机 | FO/23B | 台·月 | 34503.00 | 含操作手, 含维修保养 |
| 19 | 塔式起重机 | H3/36B | 台·月 | 66503.00 | 含操作手, 含维修保养 |
| 20 | 塔式起重机 | L250-16 | 台·月 | 90955.00 | 含操作手, 含维修保养 |
| 21 | 塔式起重机(柴油发电式)动臂塔 | LH800-63 | 台·月 | 382133.00 | 含操作手, 含维修保养 |
| 22 | 塔式起重机 | MC180 | 台·月 | 54245.00 | 含操作手, 含维修保养 |
| 23 | 塔式起重机 | MC230A | 台·月 | 50663.00 | 含操作手, 含维修保养 |
| 24 | 塔式起重机 | MC230 | 台·月 | 56094.00 | 含操作手, 含维修保养 |
| 25 | 塔式起重机 | QTZ125 | 台·月 | 47875.00 | 含操作手, 含维修保养 |
| 26 | 塔式起重机 | QTZ125F | 台·月 | 47714.00 | 含操作手, 含维修保养 |
| 27 | 塔式起重机 | QTZ130(R70-15) | 台·月 | 57000.00 | 含操作手, 含维修保养 |
| 28 | 塔式起重机 | QTZ160F | 台·月 | 46395.00 | 含操作手, 含维修保养 |
| 29 | 塔式起重机 | QTZ63 | 台·月 | 43261.00 | 含操作手, 含维修保养 |
| 30 | 塔式起重机 | QTZ80 | 台·月 | 40494.00 | 含操作手, 含维修保养 |
| 31 | 塔式起重机 | QT16T | 台·月 | 45291.00 | 含操作手, 含维修保养 |

● 租赁价格

(2020年6月价格)

(续前)

| 序号 | 设备名称 | 型号、规格 | 单位 | 价格(元) | 备注 |
|----|-------|-------------|-----|-----------|-------------|
| 32 | 塔式起重机 | QTZ145 | 台·月 | 51511.00 | 含操作手, 含维修保养 |
| 33 | 塔式起重机 | QTZ60 | 台·月 | 41580.00 | 含操作手, 含维修保养 |
| 34 | 塔式起重机 | T320-16 | 台·月 | 84984.00 | 含操作手, 含维修保养 |
| 35 | 塔式起重机 | TCR6055-32 | 台·月 | 184373.00 | 含操作手, 含维修保养 |
| 36 | 塔式起重机 | TCT7527-20 | 台·月 | 99821.00 | 含操作手, 含维修保养 |
| 37 | 塔式起重机 | TCT5513-8 | 台·月 | 40061.00 | 含操作手, 含维修保养 |
| 38 | 塔式起重机 | TCT5510-6G | 台·月 | 36380.00 | 含操作手, 含维修保养 |
| 39 | 塔式起重机 | TC5015 | 台·月 | 40668.00 | 含操作手, 含维修保养 |
| 40 | 塔式起重机 | TC5616 | 台·月 | 37128.00 | 含操作手, 含维修保养 |
| 41 | 塔式起重机 | TC5617 | 台·月 | 42503.00 | 含操作手, 含维修保养 |
| 42 | 塔式起重机 | TC6013 | 台·月 | 35366.00 | 含操作手, 含维修保养 |
| 43 | 塔式起重机 | TC6013A-6F | 台·月 | 35873.00 | 含操作手, 含维修保养 |
| 44 | 塔式起重机 | TC6015A-10F | 台·月 | 47232.00 | 含操作手, 含维修保养 |
| 45 | 塔式起重机 | TC6016 | 台·月 | 44719.00 | 含操作手, 含维修保养 |
| 46 | 塔式起重机 | TC6018 | 台·月 | 37389.00 | 含操作手, 含维修保养 |
| 47 | 塔式起重机 | TC6020 | 台·月 | 42047.00 | 含操作手, 含维修保养 |
| 48 | 塔式起重机 | TC6020A-12 | 台·月 | 48003.00 | 含操作手, 含维修保养 |
| 49 | 塔式起重机 | TC6515C-12E | 台·月 | 55644.00 | 含操作手, 含维修保养 |
| 50 | 塔式起重机 | TC6517 | 台·月 | 49200.00 | 含操作手, 含维修保养 |
| 51 | 塔式起重机 | TC7525 | 台·月 | 75015.00 | 含操作手, 含维修保养 |
| 52 | 塔式起重机 | TC7035B-16 | 台·月 | 91148.00 | 含操作手, 含维修保养 |
| 53 | 塔式起重机 | TC7052-25 | 台·月 | 165924.00 | 含操作手, 含维修保养 |

● 租赁价格

(2020年6月价格)

(续前)

| 序号 | 设备名称 | 型号、规格 | 单位 | 价格(元) | 备注 |
|--------|-------------|--------------|-----|-----------|-------------|
| 54 | 塔式起重机 | TC7525-16D | 台·月 | 81718.00 | 含操作手, 含维修保养 |
| 55 | 塔式起重机 | TC8039-25 | 台·月 | 151672.00 | 含操作手, 含维修保养 |
| 56 | 施工升降机 | SCD200/200TD | 台·月 | 32200.00 | 含操作手, 含维修保养 |
| 57 | 施工升降机 | SCD200/200 | 台·月 | 31267.00 | 含操作手, 含维修保养 |
| 58 | 施工升降机 | SCD200/200AJ | 台·月 | 35321.00 | 含操作手, 含维修保养 |
| 59 | 施工升降机 | SCD200/200P | 台·月 | 36487.00 | 含操作手, 含维修保养 |
| 60 | 施工升降机 | SC200/200S | 台·月 | 39407.00 | 含操作手, 含维修保养 |
| 61 | 桅杆式起重机 | 起重40t | 台·月 | 32871.00 | 含操作手, 含维修保养 |
| 62 | 物料提升机 | 起重3-5t | 台·月 | 22770.00 | 含操作手, 含维修保养 |
| 63 | 桥(门)式起重机 | 起重40t | 台·月 | 114079.00 | 含操作手, 含维修保养 |
| 四、施工机具 | | | | | |
| 1 | 电焊机 | 30KVA | 台·月 | 917.00 | |
| 2 | 对焊机 | 100KVA | 台·月 | 1769.00 | |
| 3 | 发电机组 | 120KW | 台·月 | 4796.00 | |
| 4 | 发电机组 | 200KW | 台·月 | 4703.00 | |
| 5 | 钢筋切断机 | HBG-12 | 台·月 | 716.00 | |
| 6 | 钢筋弯曲机 | HBG-12 | 台·月 | 723.00 | |
| 7 | 钢筋调直机 | HBG-12 | 台·月 | 841.00 | |
| 五、周转材料 | | | | | |
| 1 | 钢笆子(钢筋网脚手板) | | t·月 | 167.11 | |
| 2 | 钢板 | d=15-20mm | t·月 | 177.51 | |
| 3 | 脚手架钢管 | | t·月 | 164.50 | |
| 4 | 脚手架扣件 | 含转扣、接头、十字 | 个·月 | 0.36 | |